



GOBIERNO DEL  
PRINCIPADO DE ASTURIAS

consejería de medio rural  
y cohesión territorial



# *Modelos de gestión innovadores para la mejora de la productividad en áreas de minifundio.*

**Experiencias de concentración de la propiedad forestal en Asturias.**

**Tramitación Juntas Gestoras de Montes de Socios.**



Unión Europea  
Fondo Europeo Agrícola  
de Desarrollo Rural

Europa invierte en las zonas rurales



GOBIERNO  
DE ESPAÑA

MINISTERIO  
DE AGRICULTURA, PESCA  
Y ALIMENTACIÓN





**PNDR**  
Programa Nacional  
de Desarrollo Rural  
2014-2020

León julio 2020

# Distribución de la superficie por usos

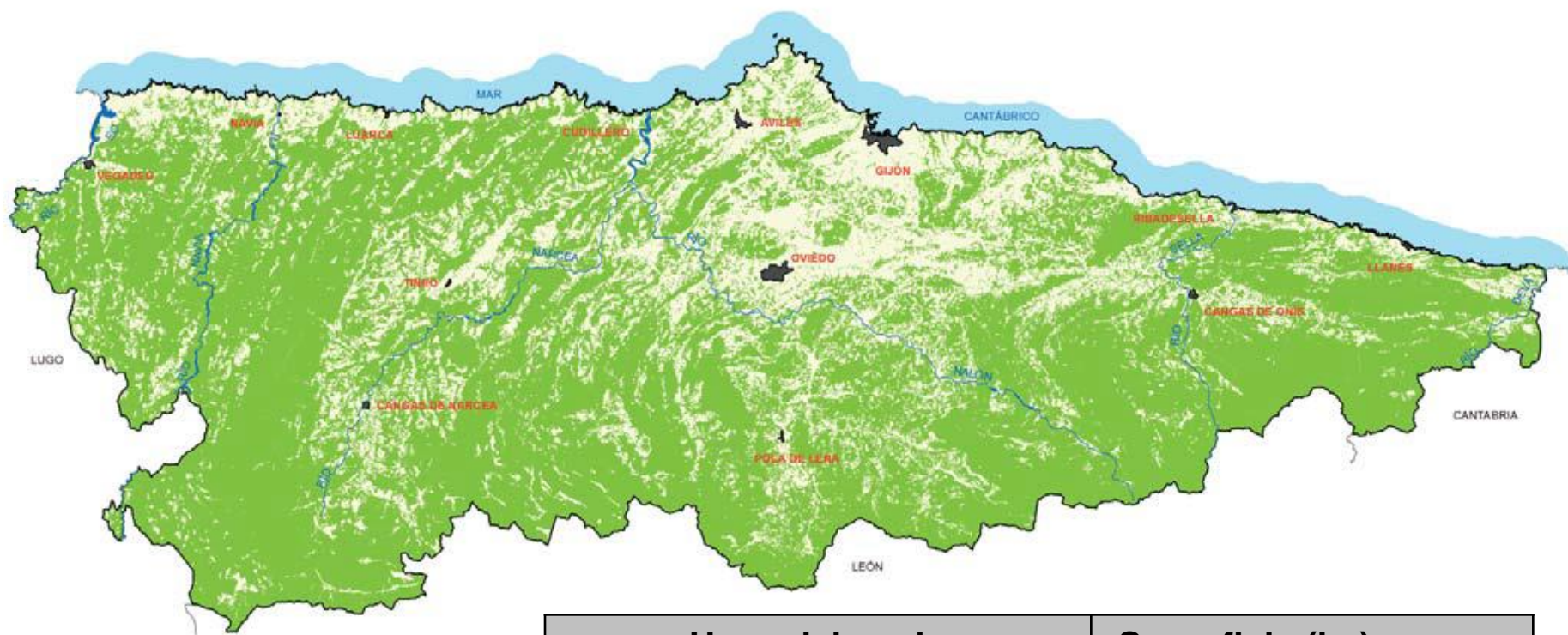
Fuente: IFN IV





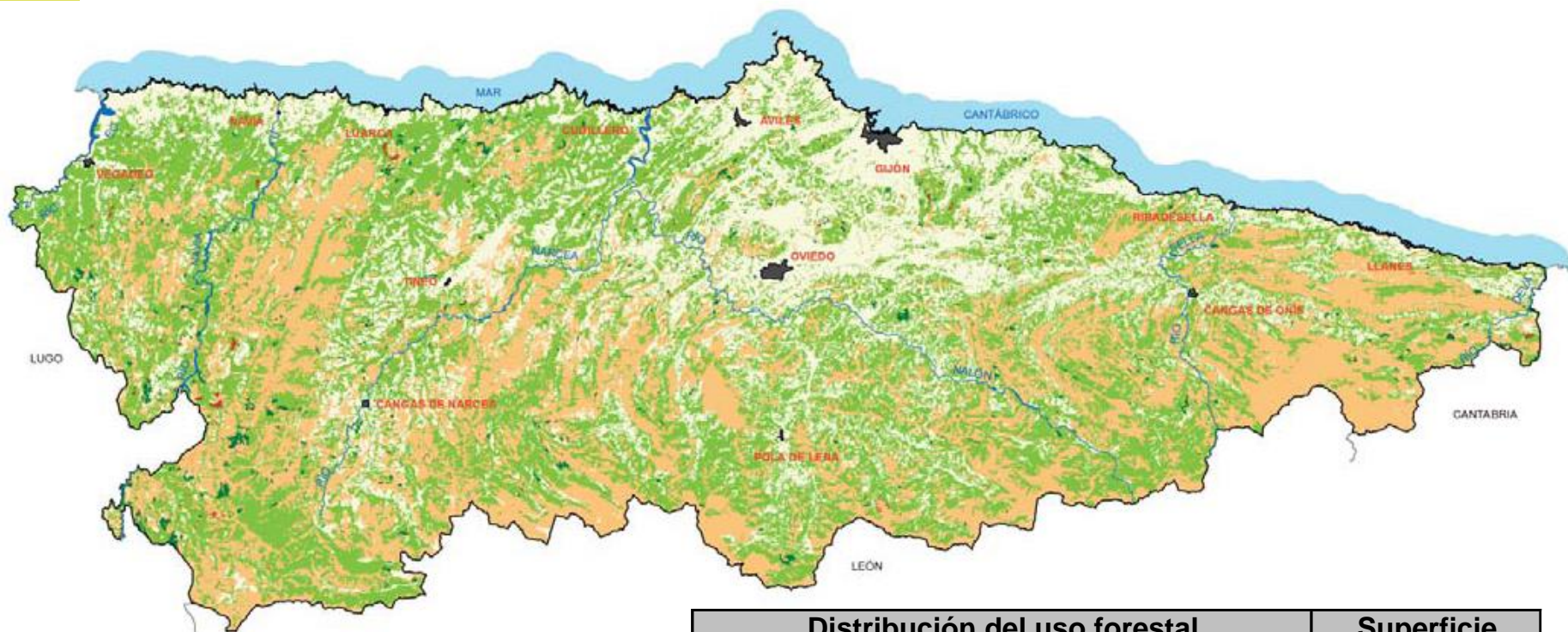

Usos del suelo		Superficie (ha)	
	<b>Forestal</b>	<b>770.550</b>	<b>73%</b>
	<b>No forestal</b>	<b>290.638</b>	<b>27%</b>
Fuente: IV Inventario Forestal Nacional			

# Distribución del uso forestal

Fuente: IFN IV



Distribución del uso forestal		Superficie
	Monte arbolado denso	441.927 ha
	Monte arbolado ralo	9.390 ha
	Monte arbolado temporalmente sin cobertura	2.384 ha
	Monte desarbolado total	316.849 ha
	No forestal	290.638 ha
<b>Total Asturias</b>		<b>1.061.188 ha</b>

# Formaciones arboladas

Fuente: IFN IV

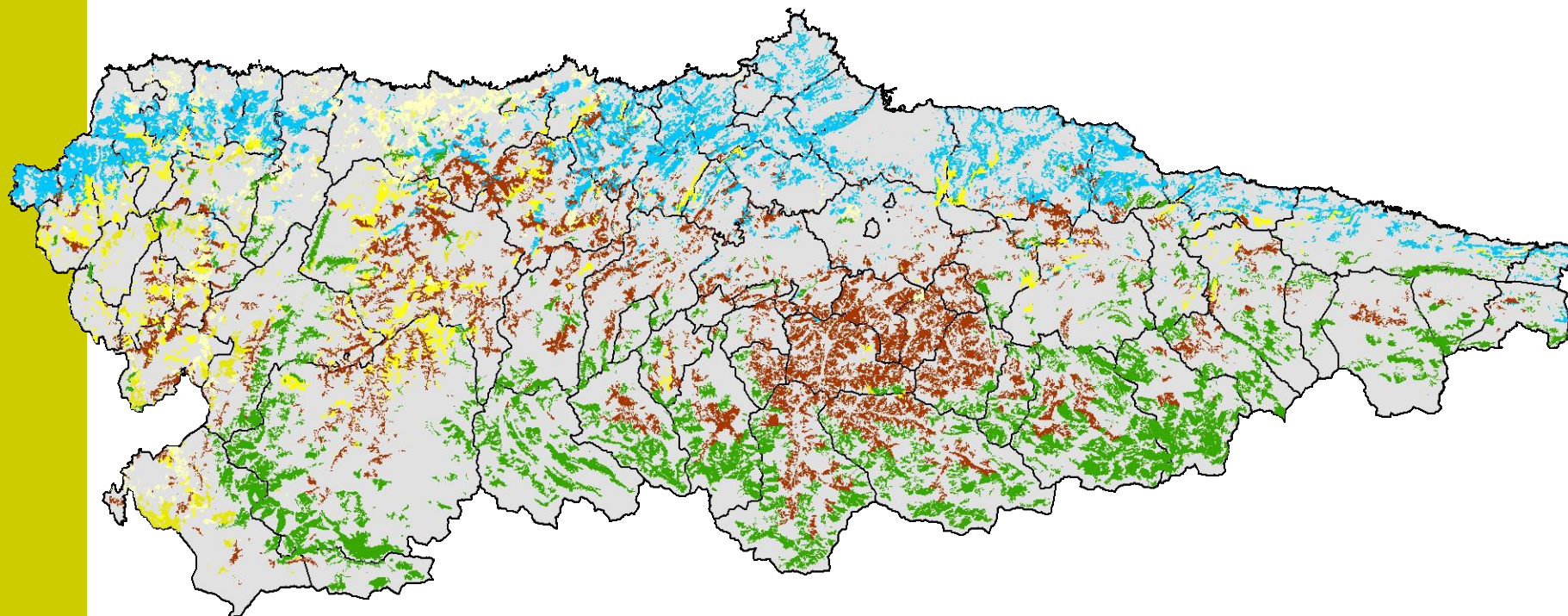

 *Eucaliptus globulus*

 Castañedos

 Hayedos y robledales

 Pinares de pino pinaster

 Pinares de pino radiata

 Pinares de pino silvestre

# Características de la propiedad

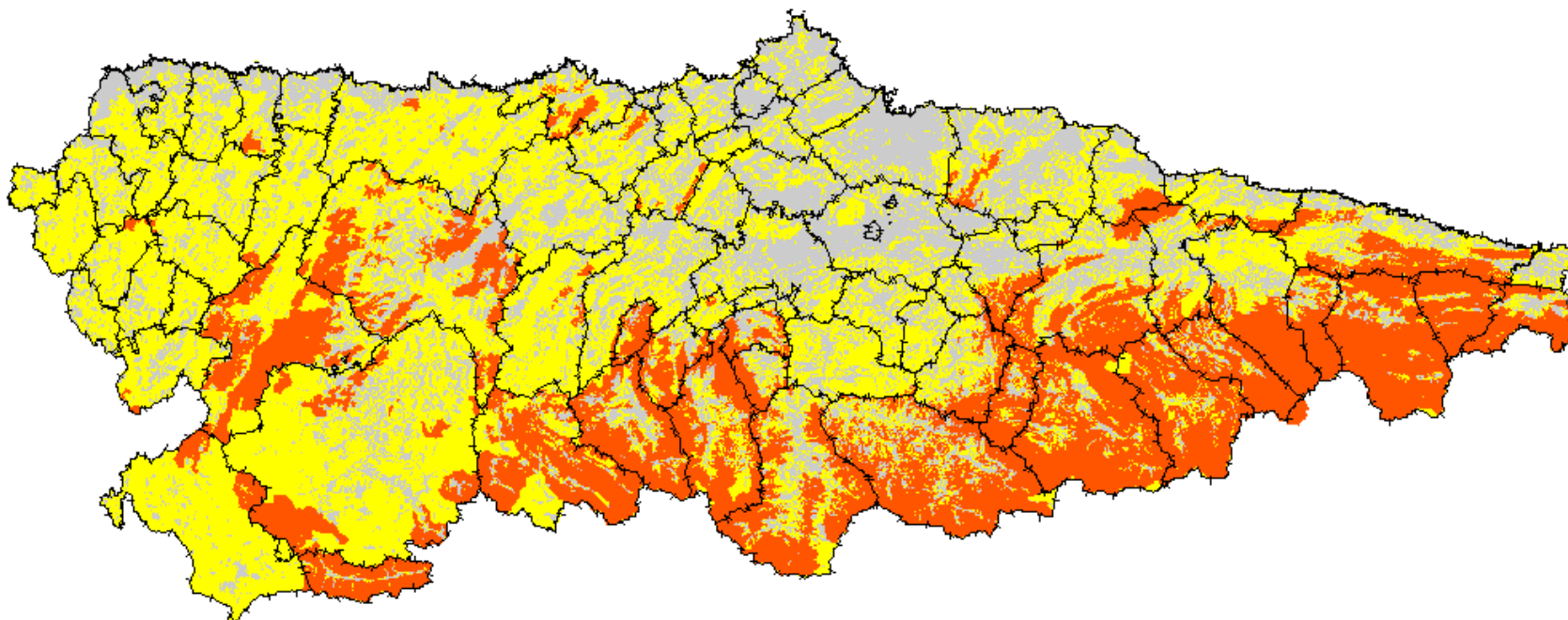

Afección de la superficie forestal			Superficie (ha) Fuente: IV IFN	
Montes públicos	Declarados de utilidad pública	364 montes	300.215	39%
	Montes públicos no declarados de U. P.	(desconocidos)		
Montes de propiedad privada o desconocida	Proindivisos (de socios)	200 montes	470.335	61%
	MVMC	77 montes		
	Privados y desconocidos			

# Aprovechamientos- Eucalipto



# Aprovechamientos- Eucalipto

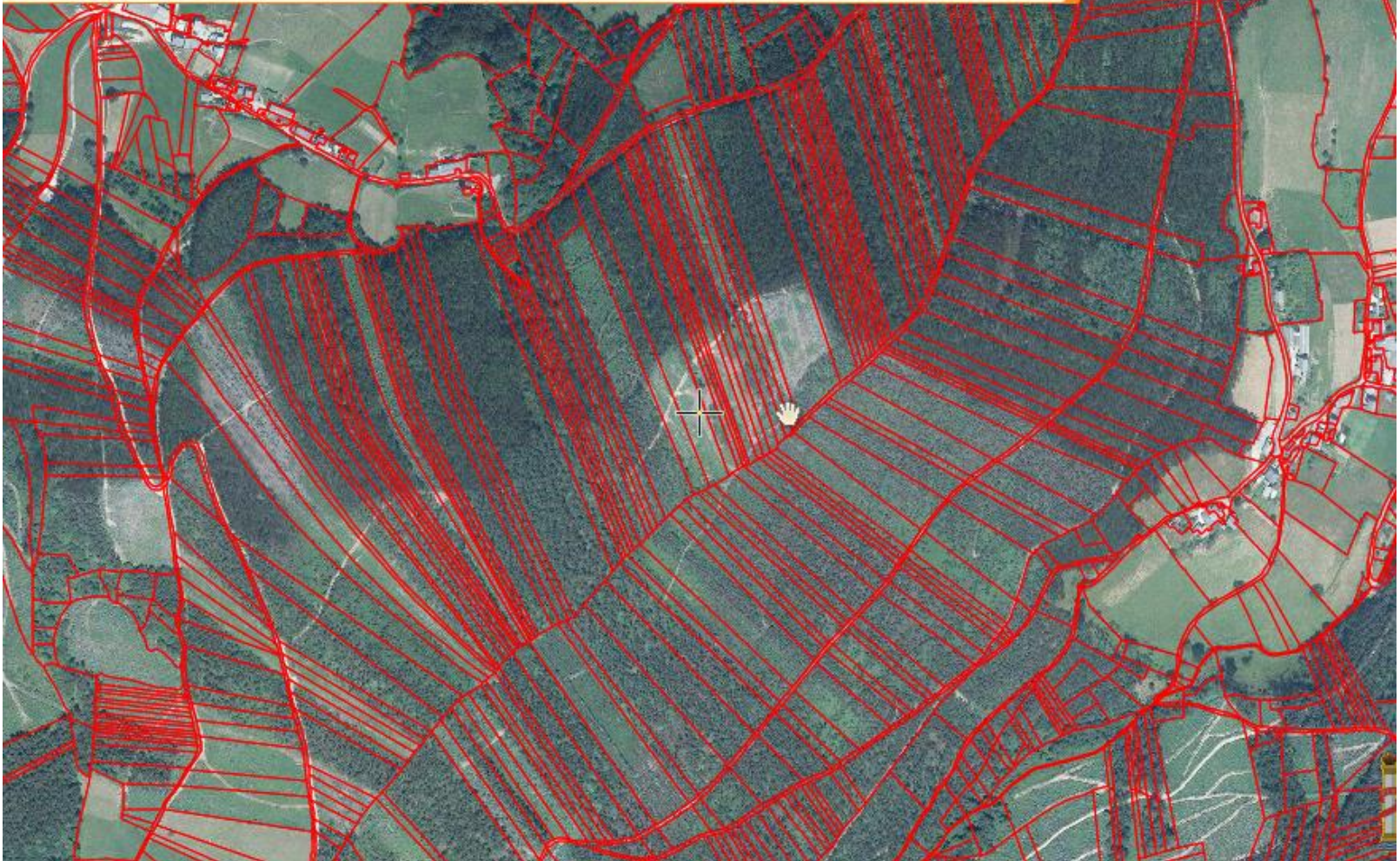

# Concentración parcelaria de montes en San Tirso de Abres

## 1ª Fase C.P. SAN TIRSO DE ABRES

<b>Superficie total afectada</b>	<b>400</b>
<b>Nº propietarios</b>	<b>199</b>

<b>Nº parcelas aportadas</b>	<b>1.728</b>
<b>Superficie media parcela</b>	<b>0,2</b>
<b>Nº parcelas por propietario</b>	<b>9</b>

<b>Nº fincas de replazo</b>	<b>356</b>
<b>Superficie media finca</b>	<b>1,1</b>
<b>Nº fincas por propietario</b>	<b>2</b>

## 2ª Fase C.P. SAN TIRSO DE ABRES

<b>Superficie total afectada</b>	<b>1.944</b>
<b>Nº propietarios</b>	<b>508</b>

<b>Nº parcelas aportadas</b>	<b>7.138</b>
<b>Superficie media parcela</b>	<b>0,3</b>
<b>Nº parcelas por propietario</b>	<b>15</b>

<b>Nº fincas de replazo</b>	<b>758</b>
<b>Superficie media finca</b>	<b>2,5</b>
<b>Nº fincas por propietario</b>	<b>2</b>



# Concentración Montes en Asturias Proyecto Piloto - Castaño

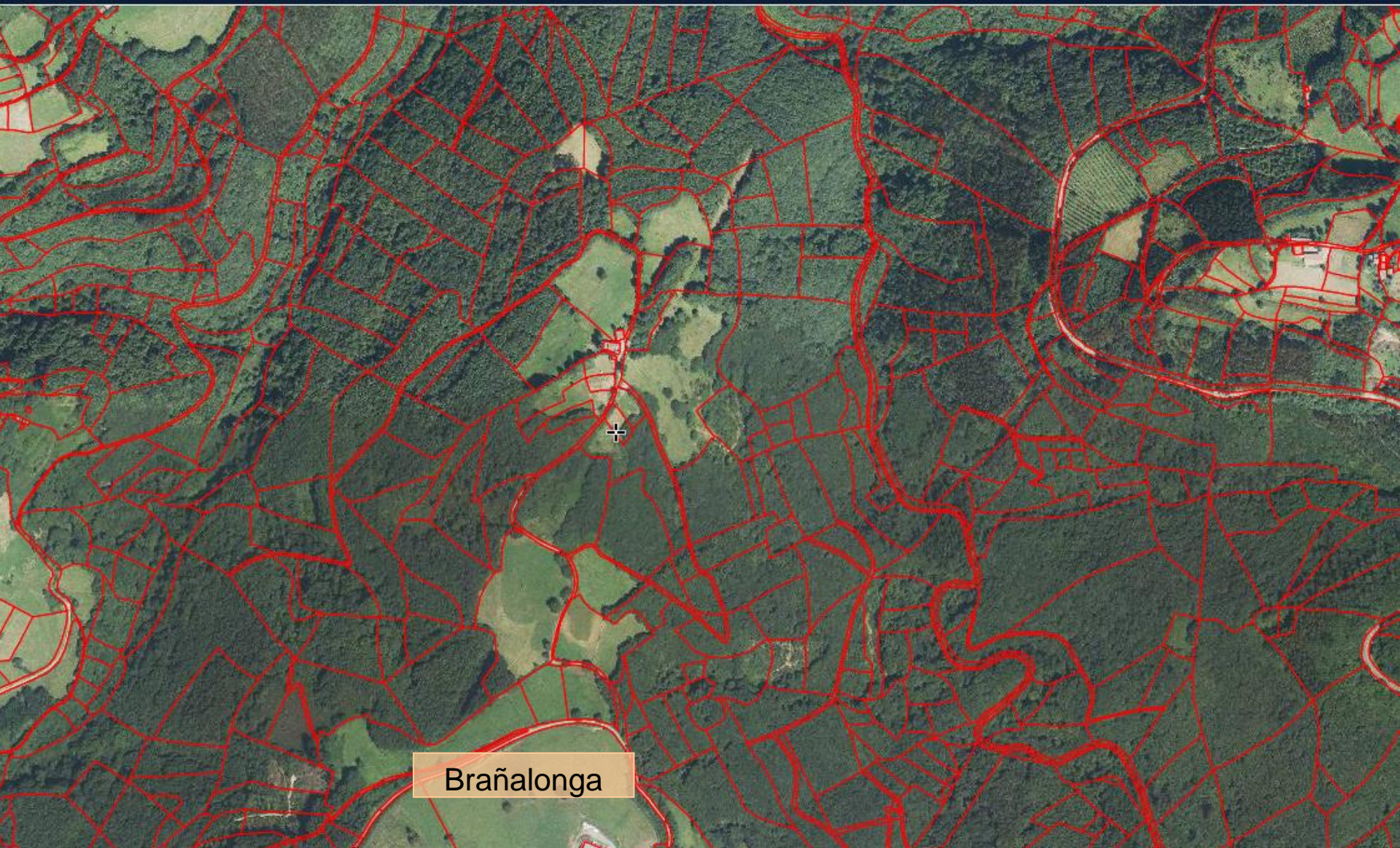

Brañalonga

# Concentración Montes en Asturias Proyecto Piloto - Castaño

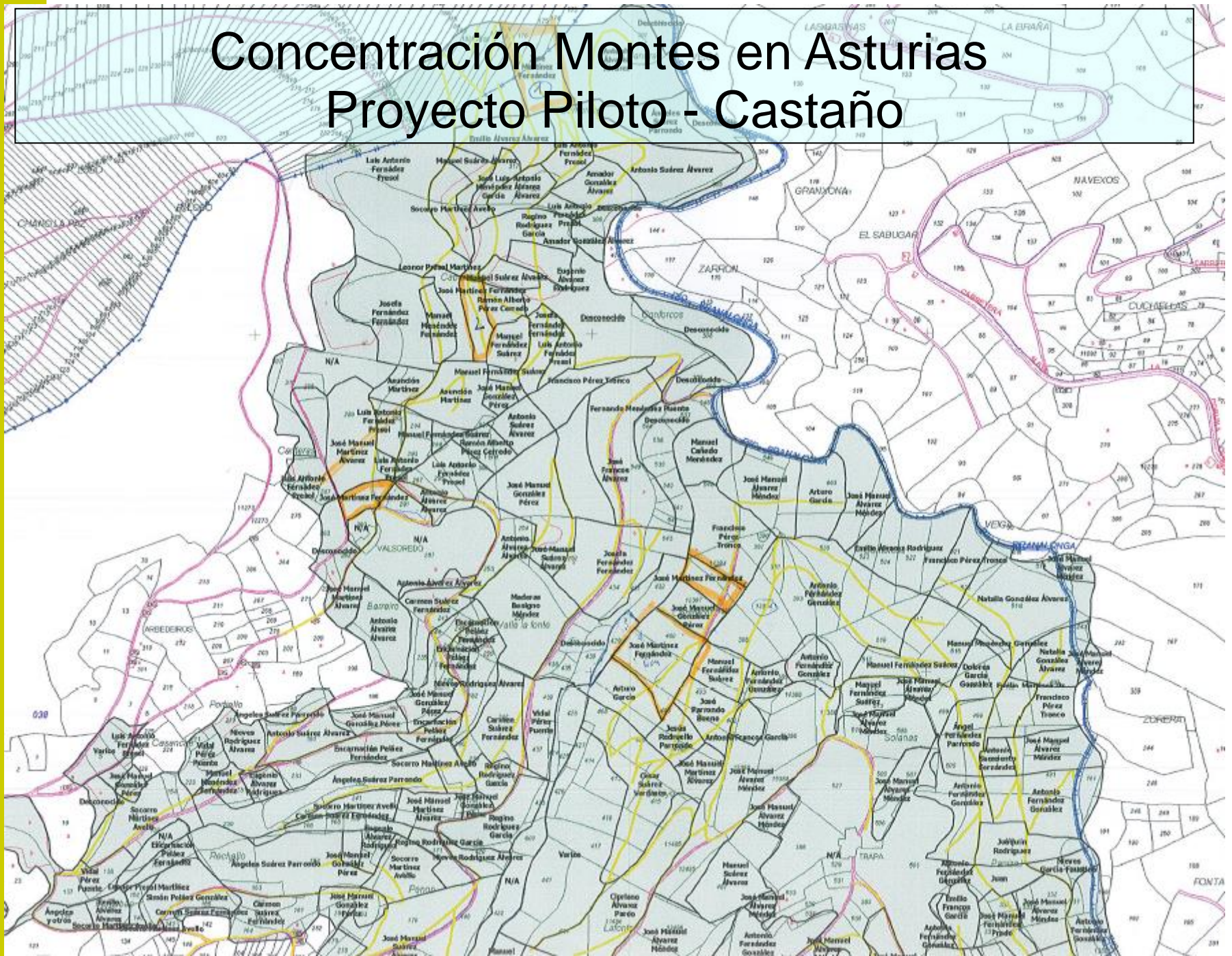

# Los montes en Asturias- Aprovechamientos

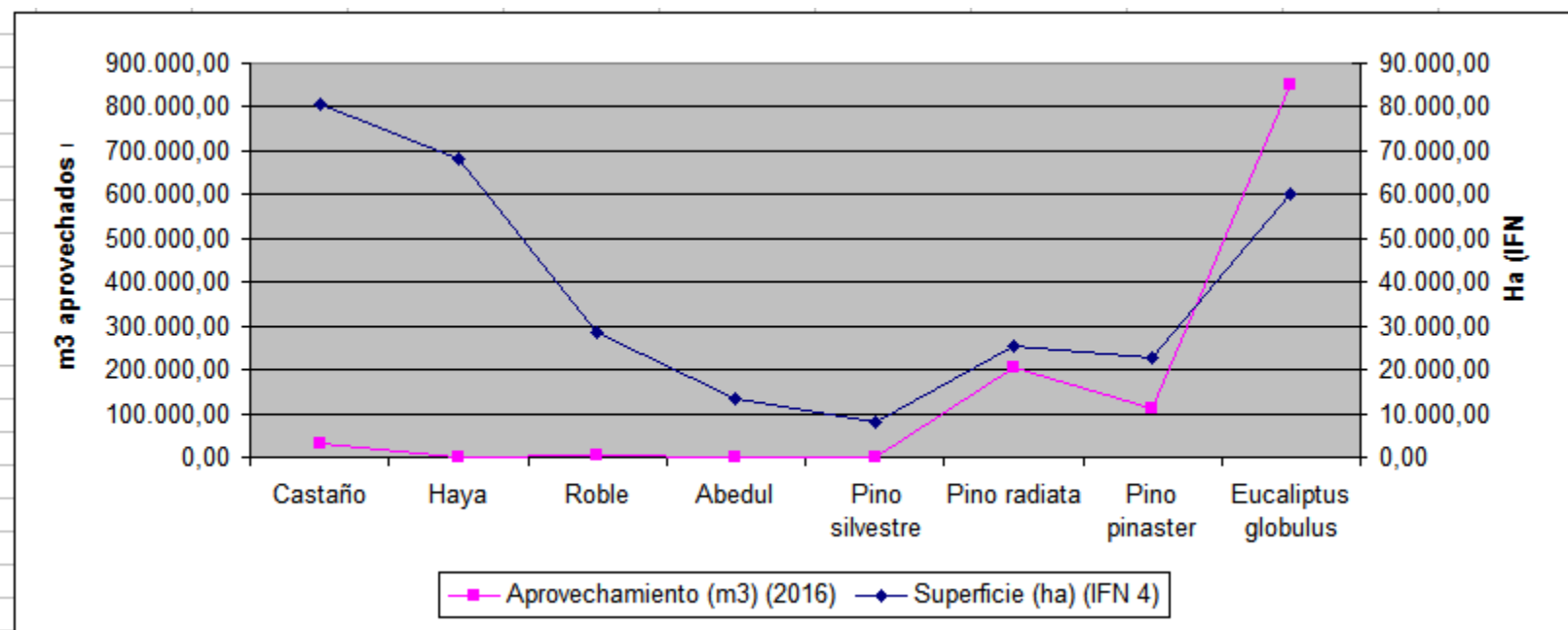

Especie	Castaño	Haya	Roble	Abedul	Pino silvestre	Pino radiata	Pino pinaster	Eucaliptus globulus
<b>Superficie (ha) (IFN 4)</b>	80.560,05	68.287,84	28.663,98	13.520,57	7.916,63	25.385,99	22.523,05	60.311,66
<b>Aprovechamiento (m3) (2016)</b>	30.986,80	334,00	4.450,60	1.685,00	88,98	203.468,91	110.808,69	849.297,03
<b>m3/ha</b>	0,38	0,00	0,16	0,12	0,01	8,02	4,92	14,08

# Montes de Socios

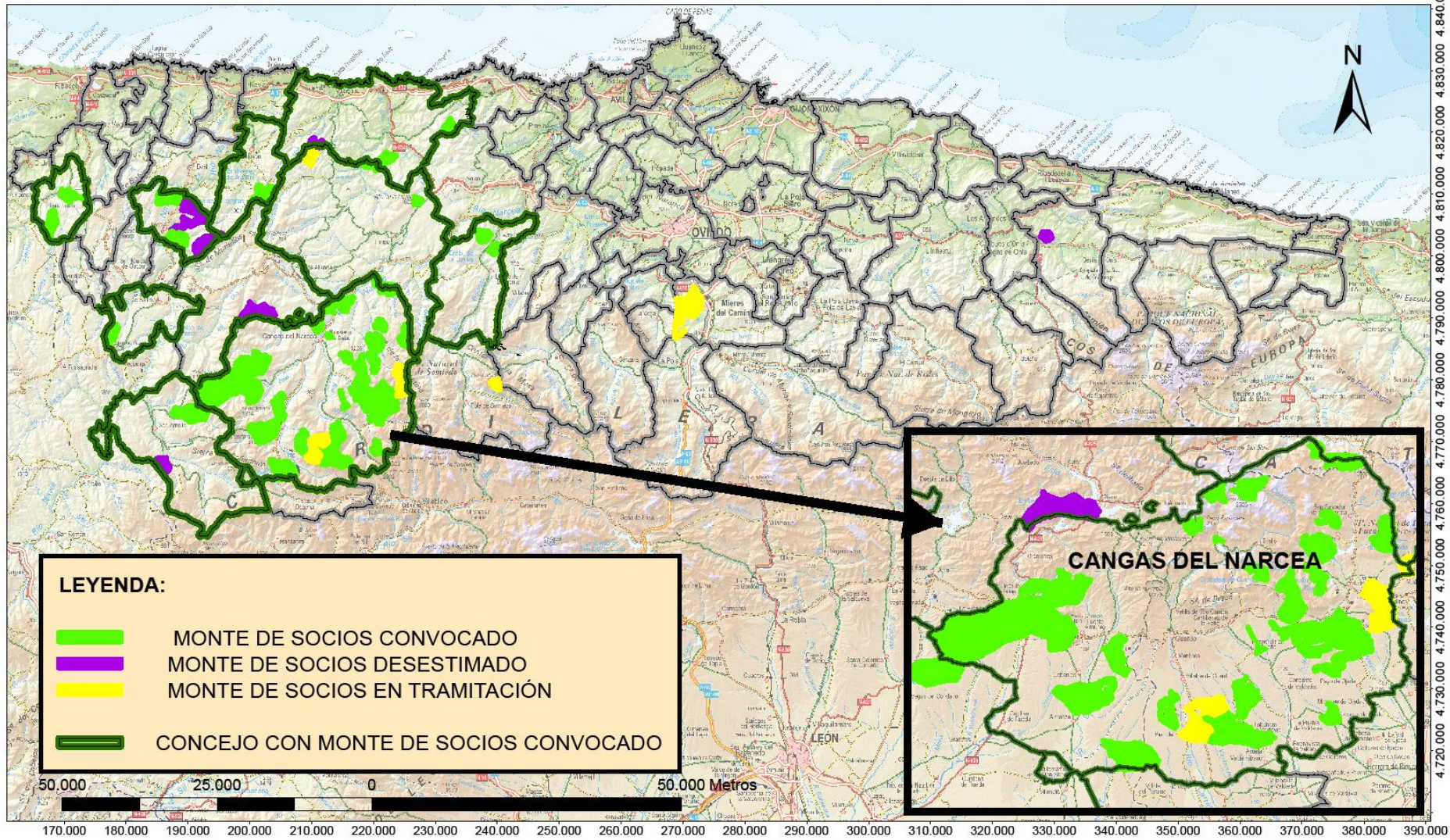

# Montes de Socios

Estado	Conceio	Nº	Sup (ha)
CONVOCADO	Belmonte de Miranda	2	454
	Cangas del Narcea	31	13.004
	Grandas de Salime	1	350
	Ibias	1	901
	Illano	2	1.036
	Taramundi	2	528
	Tineo	2	238
	Valdés	2	567
	Villayón	2	556
<b>Total CONVOCADO</b>		<b>45</b>	<b>17.634</b>
NO SE CONVOCÓ	Allande	1	899
	Cangas de Onís	1	142
	Ibias	1	388
	Illano	3	1.649
	Tineo	1	52
	Valdés	1	127
<b>Total NO SE CONVOCÓ</b>		<b>8</b>	<b>3.257</b>
TRAMITACIÓN	Cangas del Narcea	4	1.195
	Mieres	1	731
	Teverga	1	129
	Tineo	4	473
<b>Total TRAMITACIÓN</b>		<b>10</b>	<b>2.528</b>
<b>Total aeneral</b>		<b>63</b>	<b>23.419</b>

- Aplicación estricta de lo regulado en el artículo 27.bis de la Ley 43/2003.

- \* El papel de la Administración se limita a la convocatoria de la junta.

- \* Gran impulso debido a las Ayudas PDR

- \* En un concejo en concreto (Cangas del Narcea), esta gestionado bajo esta figura el 20 % de su territorio.

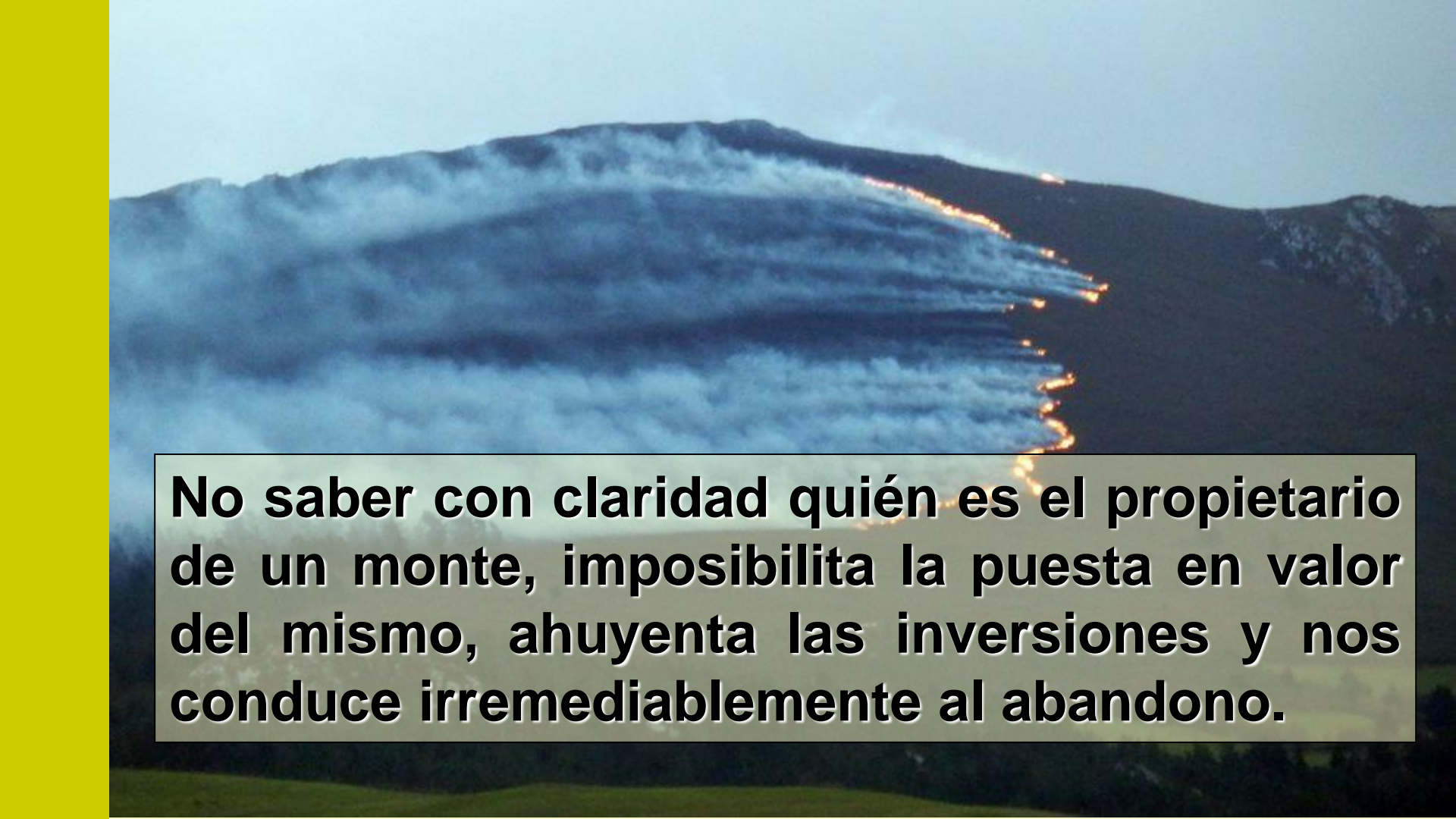

**No saber con claridad quién es el propietario de un monte, imposibilita la puesta en valor del mismo, ahuyenta las inversiones y nos conduce irremediablemente al abandono.**

**Gracias por su atención**