

## Estructura de la Propiedad Forestal en Castilla – La Mancha

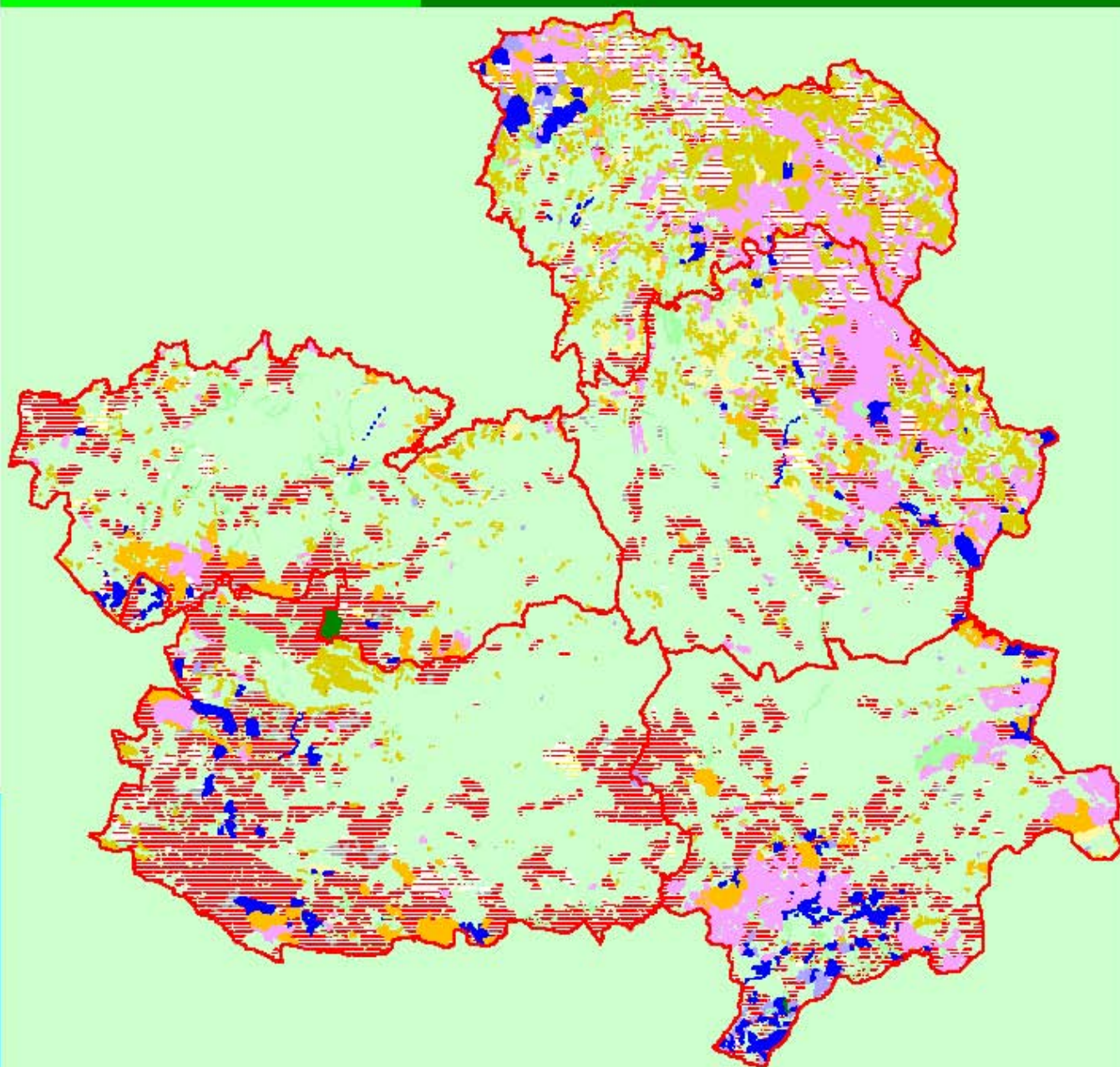



# ESTRUCTURA DE LA PROPIEDAD FORESTAL CASTILLA – LA MANCHA

*Edita:*

Junta de Comunidades de Castilla - La Mancha  
Consejería de Agricultura y Desarrollo Rural  
Dirección General de Política Forestal

*Supervisión y control de la publicación:*

Sergio Martínez Sánchez-Palencia. Jefe de Servicio Forestal

*Diseño y Maquetación:*

P. Distrimar S.L.

*Impresión:*

P. Distrimar S.L.

*Impreso en Papel ecológico "Creator silk"*

*Fecha de impresión:*

Octubre 2009

Depósito legal: xxxx

ISBN: XXXX

Sergio Martínez Sánchez-Palencia

Consejería de Agricultura y Desarrollo Rural

Gema Sánchez Palacios

Tragsatec

Octubre 2009



Castilla-La Mancha

La Ley 3/2008, de 12 de junio, de Montes y Gestión Forestal Sostenible de Castilla-La Mancha establece como uno de los principios básicos de la actividad forestal la sostenibilidad en el tiempo y en el espacio de los bosques castellano-manchegos, indica que estos montes deben ser gestionados de forma sostenible integrando en los documentos de planificación los aspectos medioambientales con las actividades económicas, sociales y culturales, con la finalidad de conservar el medio natural.

Tanto esta Ley 3/2008 como la Ley 43/2003, de 21 de noviembre, de Montes, modificada por la Ley 10/2006, de 28 de abril, establecen que corresponde acometer estas acciones a los propietarios y gestores de estos predios, teniendo la Administración Autonómica la obligación de velar por la gestión sostenible de todas las masas forestales.

Uno de los principales impedimentos que se encuentran para cumplir este mandato legislativo, inconveniente que en nuestros tiempos constituye una dificultad más para iniciar cualquier trabajo de planificación forestal, y que no es nuevo a lo largo de la historia forestal, es el desconocimiento e incertidumbre existente en todo lo relacionado con la estructura real de la propiedad forestal, manejándose datos y cifras heredadas de otros tiempos, elaboradas y estimadas a mediados del siglo XX.

Conscientes de este impedimento la Administración General del Estado, a través del antiguo Ministerio de Medio Ambiente, y la Junta de Comunidades de Castilla-La Mancha, a través de la extinta Consejería de Medio Ambiente, suscribieron un Convenio de Colaboración, entre cuyos objetivos figuraba acometer un estudio pionero en esta materia, en el que además de la obtención de resultados, se estableciera la metodología y los procedimientos aplicables en el resto del territorio nacional.

La publicación objeto de esta presentación es el resultado de este trabajo y los datos en ella contenidos son el fiel reflejo, a día de hoy, de la realidad de la propiedad forestal en Castilla-La Mancha, y que sustituirán a los antiguos datos que hasta este momento se están empleando.

Espero que este trabajo fruto de la Coordinación entre la Administración General del Estado y la Junta de Comunidades de Castilla-La Mancha, aporte los conocimientos necesarios para el diseño de políticas forestales acorde con nuestro tiempo y encaminarlas a la sostenibilidad de nuestros montes y terrenos forestales.

**José Luis Martínez Guijarro.**  
**CONSEJERO DE AGRICULTURA**  
**Y DESARROLLO RURAL**



# ÍNDICE

<b>1. ANTECEDENTES Y JUSTIFICACIÓN</b>	<b>5</b>		
<b>2. OBJETIVOS</b>	<b>6</b>		
<b>3. FUENTES DE INFORMACIÓN CONSULTADAS</b>	<b>6</b>		
<b>4. METODOLOGÍA</b>	<b>7</b>		
4.1. Identificación de la superficie forestal	7		
4.2. Análisis de la superficie forestal	8		
4.3. Identificación de titulares significativos	10		
4.4. Identificación de fincas forestales	11		
4.5. Análisis de fincas forestales	14		
<b>5. RESULTADOS EN CASTILLA - LA MANCHA</b>	<b>15</b>		
5.1. Distribución de la superficie según usos del suelo	15		
5.2. Distribución de la superficie forestal según tipo de propietario	17		
5.3. Distribución de la superficie forestal pública y privada según el tamaño de las explotaciones forestales.	19		
5.4. Localización y georreferenciación de fincas.	21		
<b>6. ALBACETE</b>	<b>23</b>		
6.1. Distribución de la superficie según usos del suelo	23		
6.2. Distribución de la superficie forestal según tipo de propietario	25		
6.3. Distribución de la superficie forestal pública y privada según el tamaño de las explotaciones forestales	27		
6.4. Localización y georreferenciación de fincas.	29		
<b>7. CIUDAD REAL</b>	<b>31</b>		
7.1. Distribución de la superficie según usos del suelo	31		
7.2. Distribución de la superficie forestal según tipo de propietario	33		
7.3. Distribución de la superficie forestal pública y privada según el tamaño de las explotaciones forestales.	35		
7.4. Localización y georreferenciación de fincas.	37		
<b>8. CUENCA</b>	<b>39</b>		
8.1. Distribución de la superficie según usos del suelo	39		
8.2. Distribución de la superficie forestal según tipo de propietario	41		
8.3. Distribución de la superficie forestal pública y privada según el tamaño de las explotaciones forestales.	43		
8.4. Localización y georreferenciación de fincas.	45		
<b>9. GUADALAJARA</b>	<b>47</b>		
9.1. Distribución de la superficie según usos del suelo	47		
9.2. Distribución de la superficie forestal según tipo de propietario	49		
9.3. Distribución de la superficie forestal pública y privada según el tamaño de las explotaciones forestales.	51		
9.4. Localización y georreferenciación de fincas.	53		
<b>10. TOLEDO</b>	<b>55</b>		
10.1. Distribución de la superficie según usos del suelo	55		
10.2. Distribución de la superficie forestal según tipo de propietario	57		
10.3. Distribución de la superficie forestal pública y privada según el tamaño de las explotaciones forestales.	59		
10.4. Localización y georreferenciación de fincas.	61		
<b>11. COMPARACIÓN DE DATOS PROVINCIALES</b>	<b>63</b>		
11.1. Distribución de la superficie según usos del suelo	63		
11.2. Distribución de la superficie forestal según tipo de propietario	64		
<b>12. DATOS POR TÉRMINOS MUNICIPALES</b>	<b>65</b>		
12.1. Distribución de la superficie según usos del suelo	65		
12.2. Distribución de la superficie forestal según tipo de propietario	81		
12.3. Explotaciones forestales y tamaño medio	98		



## 1. ANTECEDENTES Y JUSTIFICACIÓN

La importancia creciente que los temas ambientales en general y forestales en particular están adquiriendo en las sociedades desarrolladas ha determinado la implicación directa de los Gobiernos Nacionales y Autonómicos en el establecimiento de políticas, marcos y directrices encaminados a la consecución de un desarrollo forestal óptimo y sostenible en el tiempo.

A nivel autonómico, la **Ley 3/2008 de Montes y Gestión Forestal Sostenible de Castilla - La Mancha**, establece que los montes deben ser gestionados de forma sostenible integrando los aspectos ambientales con las actividades económicas, sociales y culturales, con la finalidad de conservar el medio natural.

La **Ley estatal 43/2003 de Montes** establece que los propietarios de los montes son los que primero y más directamente se responsabilizan de su gestión, correspondiendo a la Administración velar por la gestión sostenible del medio natural.

Es decir, que para poder desarrollar una gestión forestal sostenible es fundamental el conocimiento del régimen de la propiedad de los montes. El número de propiedades, el tamaño de las explotaciones y el régimen jurídico del titular, influyen, entre otros aspectos, en el tipo de ordenación y silvicultura a aplicar en las masas forestales.

Los datos históricamente utilizados sobre la propiedad forestal estaban basados en estadísticas no actualizadas. Por estos motivos, en el año 2005 la entonces Consejería de Medio Ambiente de la Junta de Comunidades de Castilla - La Mancha, Organismo con competencias en material forestal, y la Dirección General para la Biodiversidad del entonces Ministerio de Medio Ambiente abordaron los trabajos para la determinación de la actual estructura de la propiedad forestal en Castilla - La Mancha mediante el **Convenio Específico de Colaboración sobre el Catálogo de Montes de Utilidad Pública y la estructura de la propiedad forestal en Castilla - La Mancha**, firmado por las partes el 8 de septiembre del 2005 y publicado en el Boletín Oficial del Estado número 271, del 12 de noviembre de 2005, y en el Diario Oficial de Castilla - La Mancha número 257, del 22 de diciembre de 2005.

## 2. OBJETIVOS

Los objetivos a alcanzar mediante la firma del mencionado Convenio fueron:

- ❖ La identificación y localización de la superficie forestal de Castilla - La Mancha
- ❖ El análisis de la superficie forestal de la región, además de realizar el estudio por provincias, por comarcas agrarias y por términos municipales.
- ❖ La identificación del régimen jurídico, público o privado, de los propietarios forestales, con especial atención a titulares singulares, comunales, fundaciones y de carácter asociativo.
- ❖ La localización, georreferenciación y análisis de las fincas forestales de Castilla - La Mancha.

## 3. FUENTES DE INFORMACIÓN CONSULTADAS

La Administración dispone de diversas fuentes de información, procedentes de distintos Organismos Públicos y líneas de trabajo. Simplemente se han integrado todos estos datos para poder tener un conocimiento básico de las propiedades forestales de la región y así hacer un análisis de todos estos datos. Las fuentes de información consultadas han sido:

- ❖ Mapa Forestal de España, escala 1:50.000
- ❖ Tercer Inventario Forestal Nacional
- ❖ Oficina Virtual de Catastro
- ❖ Catastro de rústica digitalizado
- ❖ Elenco de Montes de Castilla - La Mancha: Montes Propios, Consorcios y Convenios
- ❖ Catálogo de Montes de Utilidad Pública de las cinco provincias



## 4. METODOLOGÍA

### 4.1. Identificación de la superficie forestal

El primer paso ha sido la identificación de la superficie forestal. Para ello, a partir del Mapa Forestal de España, escala 1:50.000, y con los criterios del Inventario Forestal Nacional, se ha clasificado la totalidad de la superficie de la Región en cinco usos: agrícola, forestal, humedal, agua y elementos artificiales.

Una vez localizados geográficamente estos cinco usos, se discriminan los no forestales por no estar contemplados dentro del ámbito de estudio. La superficie forestal se cruza, con el apoyo de un sistema de información geográfica, con los catastros de rústica de todos los municipios de Castilla-La Mancha. A la cobertura resultante se le denomina **COBERTURA DE ANÁLISIS**. De esta manera, quedan localizadas geográficamente todas las parcelas catastrales de uso forestal que hay en Castilla - La Mancha y será el instrumento de partida para el análisis posterior de la estructura de la propiedad forestal.



Figura 1. Esquema de la metodología empleada para la obtención de la cobertura de análisis.

### 4.2. Análisis de la superficie forestal

A partir de la cobertura digital generada en el apartado anterior, se realizan los análisis que permiten conocer la estructura de la superficie forestal y se generan las tablas, gráficos y mapas necesarios para interpretarla para cada término municipal, cada comarca agraria, cada provincia y para la totalidad de la región.

Los análisis realizados son:

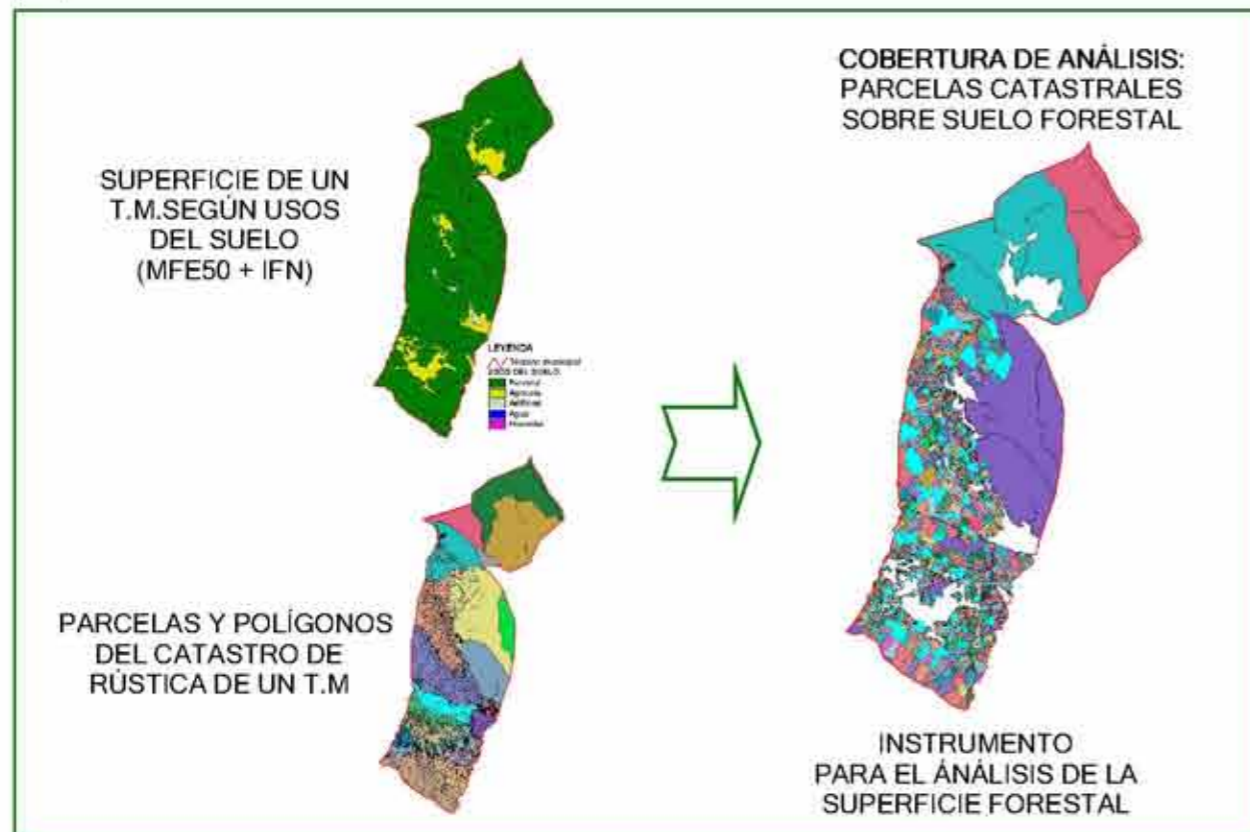
- ❖ Según el tipo de propietario, distinguiendo entre el régimen público o privado de los titulares: a las parcelas catastrales de la cobertura de análisis se les incorpora el C.I.F. o N.I.F. del titular correspondiente obtenido mediante consultas realizadas a la Oficina Virtual de Catastro. De acuerdo a la **Orden de 3 de Julio de 1998**, por la que se regula el código de identificación de las personas jurídicas y entidades en general, se establece la naturaleza pública o privada de la superficie forestal de Castilla - La Mancha.



Figura 2. Análisis de la superficie forestal de un término municipal según el tipo de propietario.



❖ Análisis según el tamaño y número de parcelas catastrales

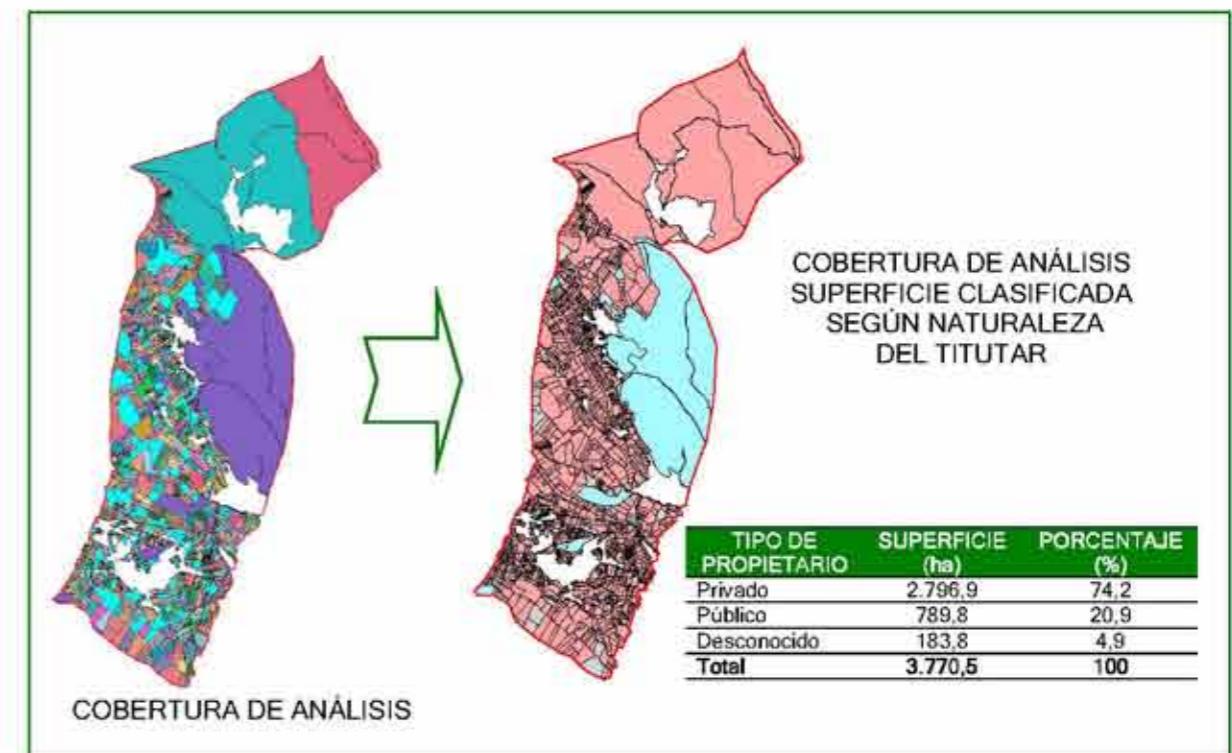

Figura 3. Análisis de la superficie forestal según tamaño de las parcelas catastrales.

❖ Se estudia también la distribución de la superficie forestal según el tamaño y número de explotaciones forestales, entendiendo por explotación al conjunto de propiedades de un mismo titular en un término municipal. Este análisis se hace para la totalidad de la superficie forestal y distinguiendo entre las zonas de naturaleza pública y naturaleza privada.

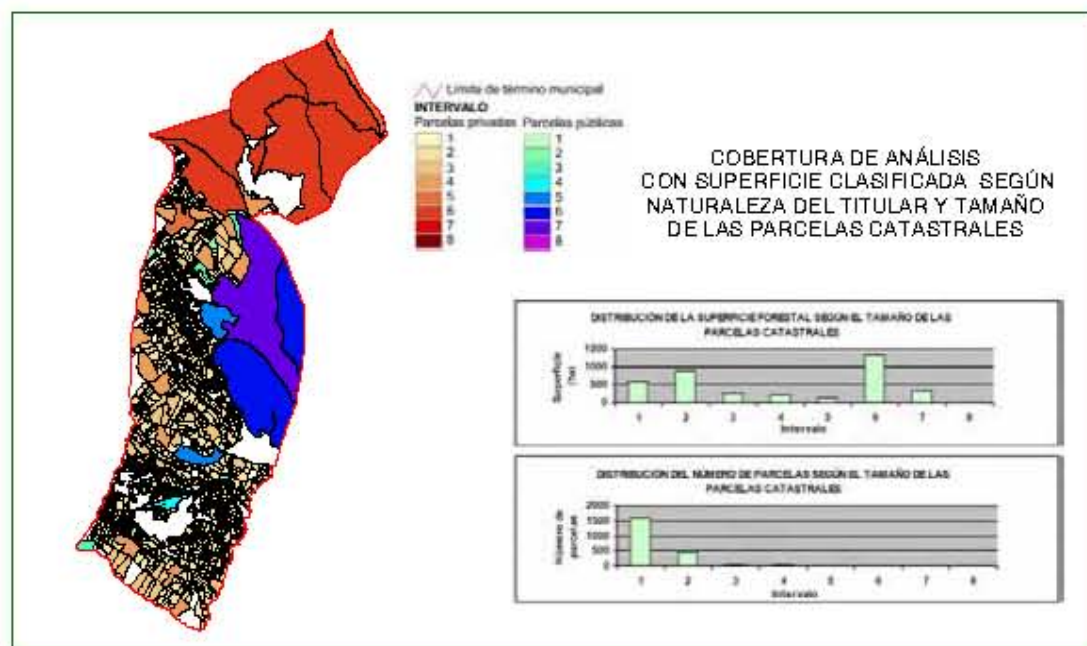

Figura 4. Distribución de la superficie forestal según el tamaño el tamaño de las explotaciones.

❖ Por último, a partir de las superficie pública y privada y con el número de explotaciones forestales identificadas, se obtiene el tamaño medio de la explotación forestal de la unidad administrativa en estudio.

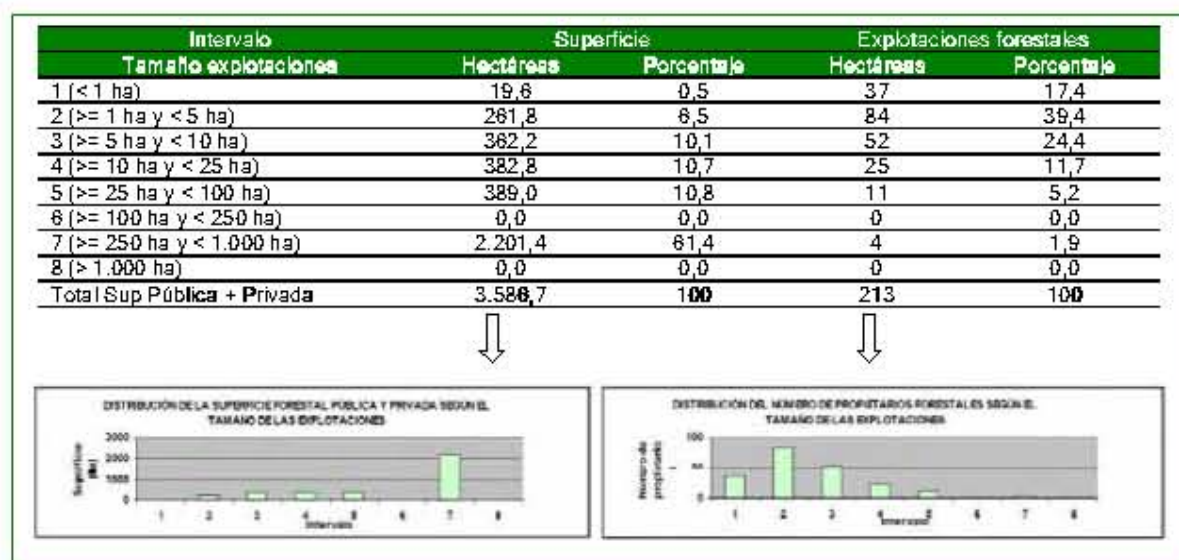

Figura 5. Distribución de la superficie y el número de explotaciones forestales según la naturaleza del titular y dato del tamaño medio de las explotaciones forestales.

### 4.3. Identificación de titulares significativos

Con el apoyo de la Oficina Virtual de Catastro se identifica el nombre de los titulares más significativos y se clasifican en:

❖ **TITULARES PÚBLICOS**

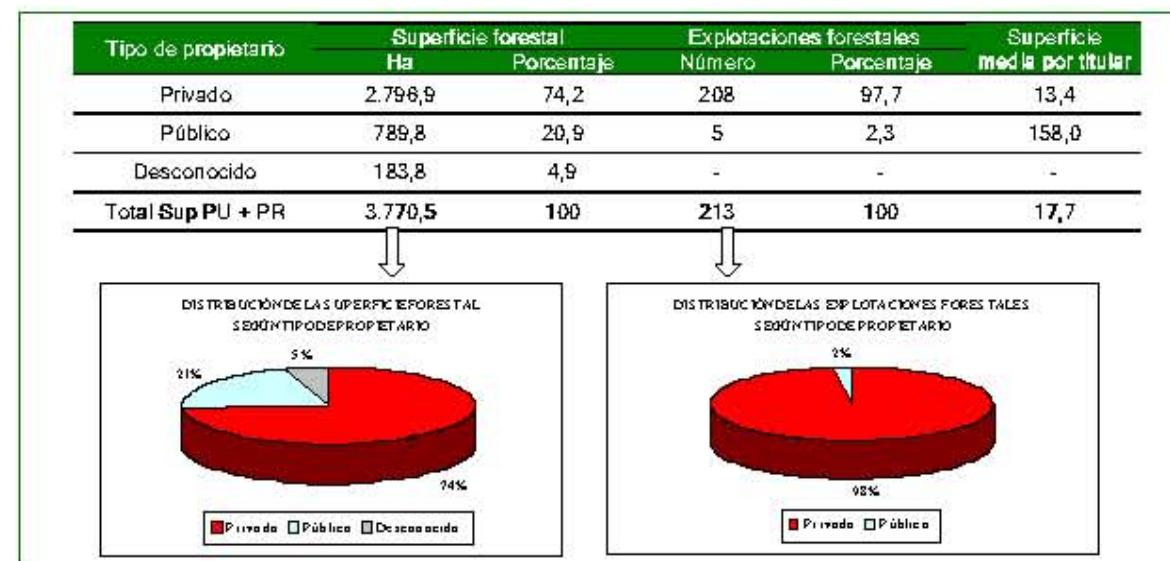
- Administración Central
- Administración Regional
- Administración Local

❖ **TITULARES PRIVADOS**

- Entidades de carácter asociativo
- Entidades benéficas y sin ánimo de lucro
- Particulares y entidades de carácter no asociativo
  - Propietarios de explotaciones forestales mayores de 250 hectáreas
  - Propietarios de explotaciones forestales menores de 250 hectáreas



#### 4.4. Identificación de fincas forestales

Se considera finca forestal al conjunto de parcelas catastrales propiedad de un mismo titular que son gestionadas como una unidad. Es decir, que la finca puede coincidir con la totalidad de la explotación de ese titular o bien estar dividida en varias fincas.

Con el apoyo de la cobertura de análisis generada en las fases anteriores, los Catálogos de Montes de Utilidad Pública de las cinco provincias y el Elenco de Montes de Castilla - La Mancha se procede a determinar los contornos catastrales de las fincas forestales mayores de 10 hectáreas en el caso de los titulares públicos y privados de carácter asociativo o benéficos y las mayores de 250 hectáreas en el caso de los particulares. Por último, se clasifican, además de según la naturaleza del titular, según el tipo de gestión o relación contractual que mantienen con la Administración.



Figura 6. Fincas forestales de un término municipal, obtenidas tras agrupar las parcelas catastrales según titularidad y tipo de gestión de la superficie.

La clasificación utilizada en el estudio ha sido:

#### ❖ CLASIFICACIÓN DE MONTES PÚBLICOS

- Montes propiedad de la Administración Central
  - Montes catalogados
  - Montes no catalogados
- Montes propiedad de la Administración Regional
  - Montes catalogados
  - Montes no catalogados
- Montes propiedad de la Administración Local
  - Montes catalogados
    - Consorciados/convenidos
    - No consorciados/convenidos
  - Montes no catalogados
    - Consorciados/convenidos
    - No consorciados/convenidos

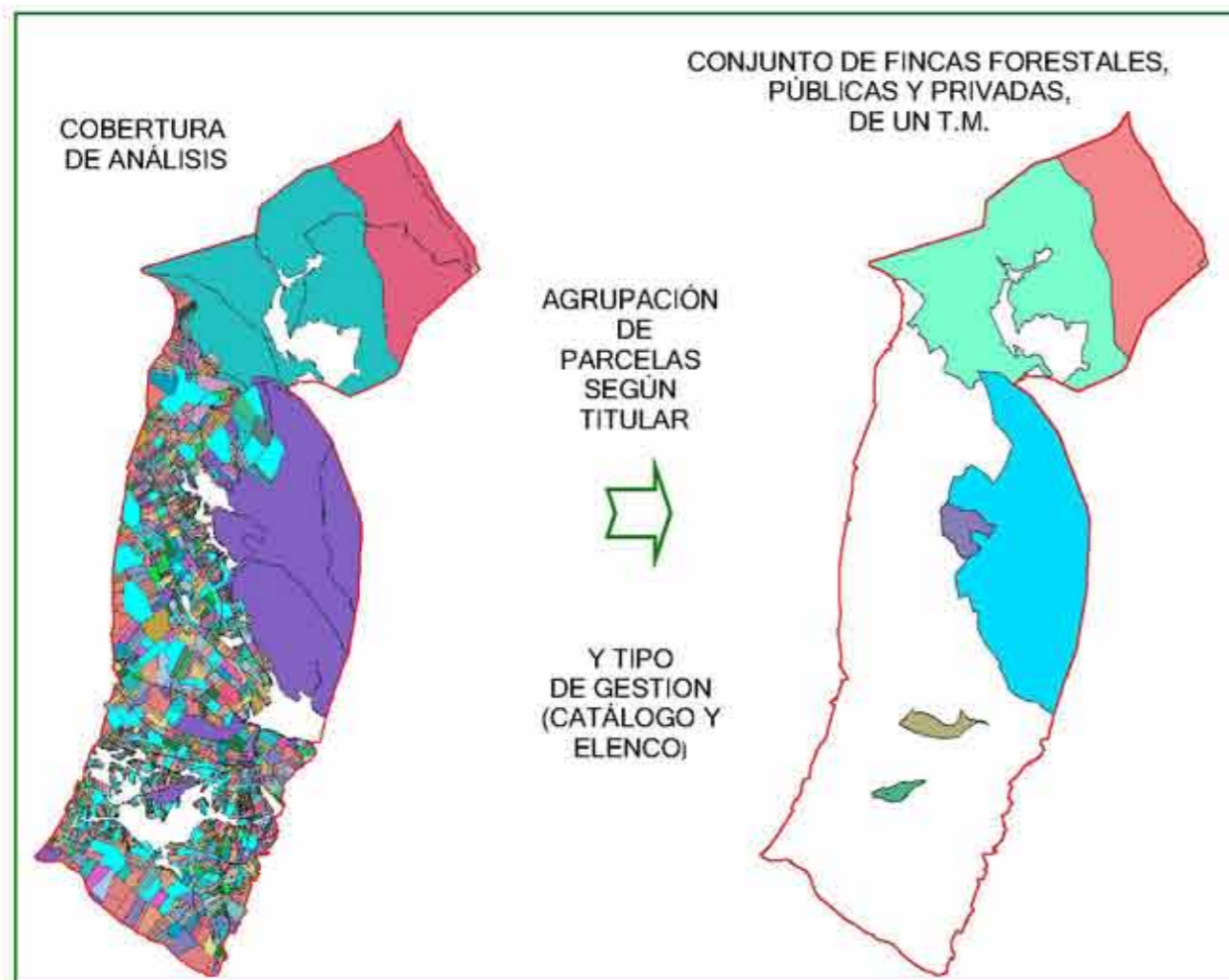
#### ❖ CLASIFICACIÓN DE MONTES PRIVADOS

- Montes propiedad de entidades de carácter asociativo
  - Consorciados/convenidos
  - No consorciados/convenidos
- Montes propiedad de entidades benéficas y sin ánimo de lucro
  - Montes catalogados
    - Consorciados/convenidos
    - No consorciados/convenidos
  - Montes no catalogados
    - Consorciados/convenidos
    - No consorciados/convenidos
- Montes propiedad de particulares y entidades no asociativas
  - Superficie forestal mayor de 250 ha
    - Consorciados/convenidos
    - No consorciados/convenidos
  - Superficie forestal menor de 250 ha
    - Consorciados/convenidos
    - Terrenos que colindan con propiedades del mismo titular en otro término municipal y que suman 250 hectáreas forestales y que no están consorciados/convenidos con la Administración.



El resultado es una cobertura digital georreferenciada de cada municipio de Castilla - La Mancha con el contorno catastral de las fincas forestales más significativas.



Figura 7. Fincas forestales georreferenciadas en un término municipal y representadas según la clasificación de montes definida.

#### 4.5. Análisis de las fincas forestales

Para cada una de las fincas georreferenciadas se ha realizado una ficha resumen en la que se incluye:

- ❖ Datos generales: nombre del monte, nombre del titular, superficie, etc.
- ❖ Polígonos y parcelas catastrales que integran el monte
- ❖ Distribución de la superficie del monte según los tipos estructurales del Mapa Forestal de España 1:50.000
- ❖ Identificador y coordenadas, en sistema U.T.M. 30N, datum ED1950, de las parcelas del Tercer Inventario Forestal Nacional incluidas en cada finca.
- ❖ Salida gráfica con la localización de la finca en el término municipal y sobre la ortofotografía digital.

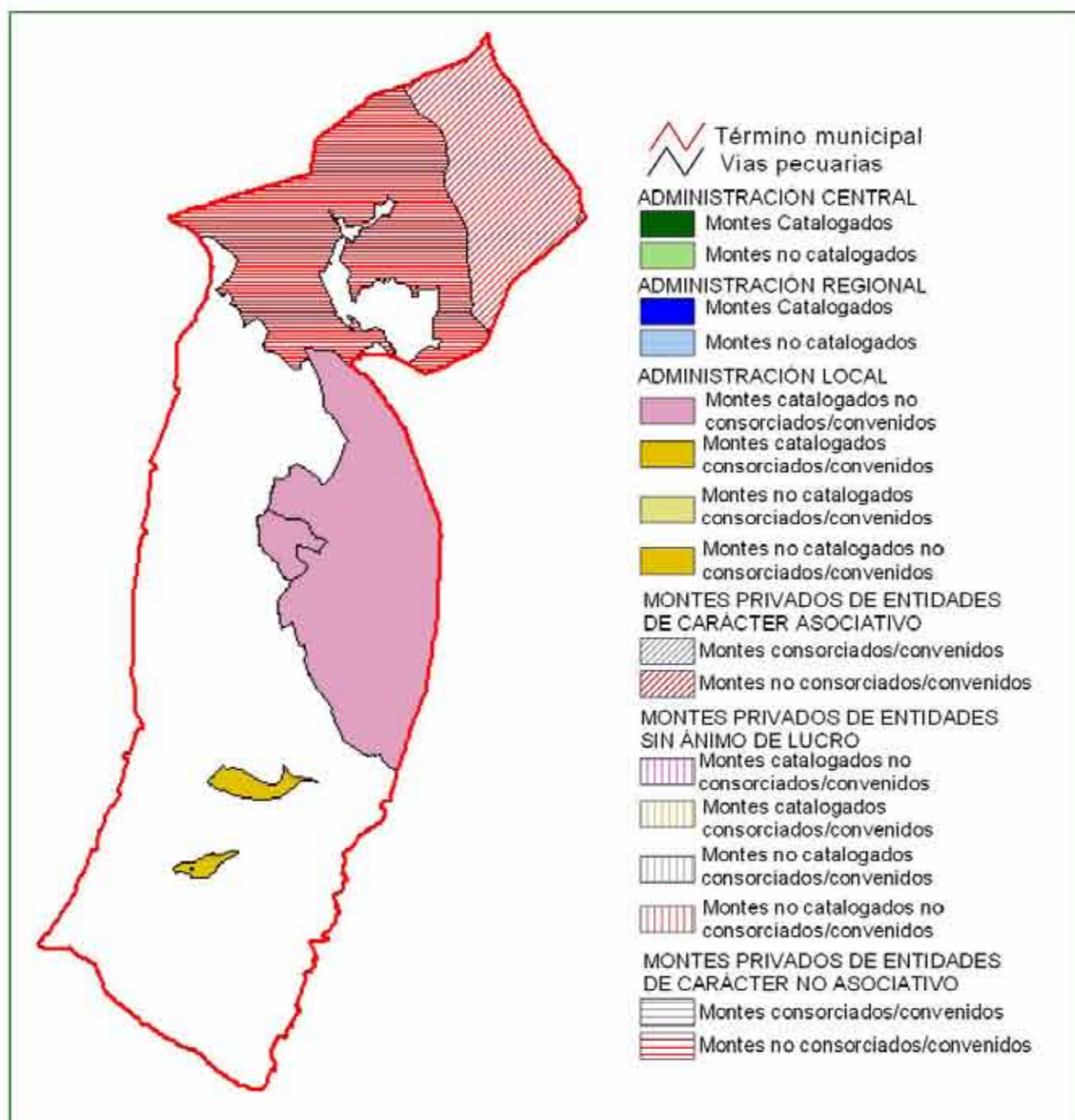

Figura 8. Ficha de una finca forestal



## 5. RESULTADOS EN CASTILLA - LA MANCHA

### 5.1. Distribución de superficies según usos del suelo

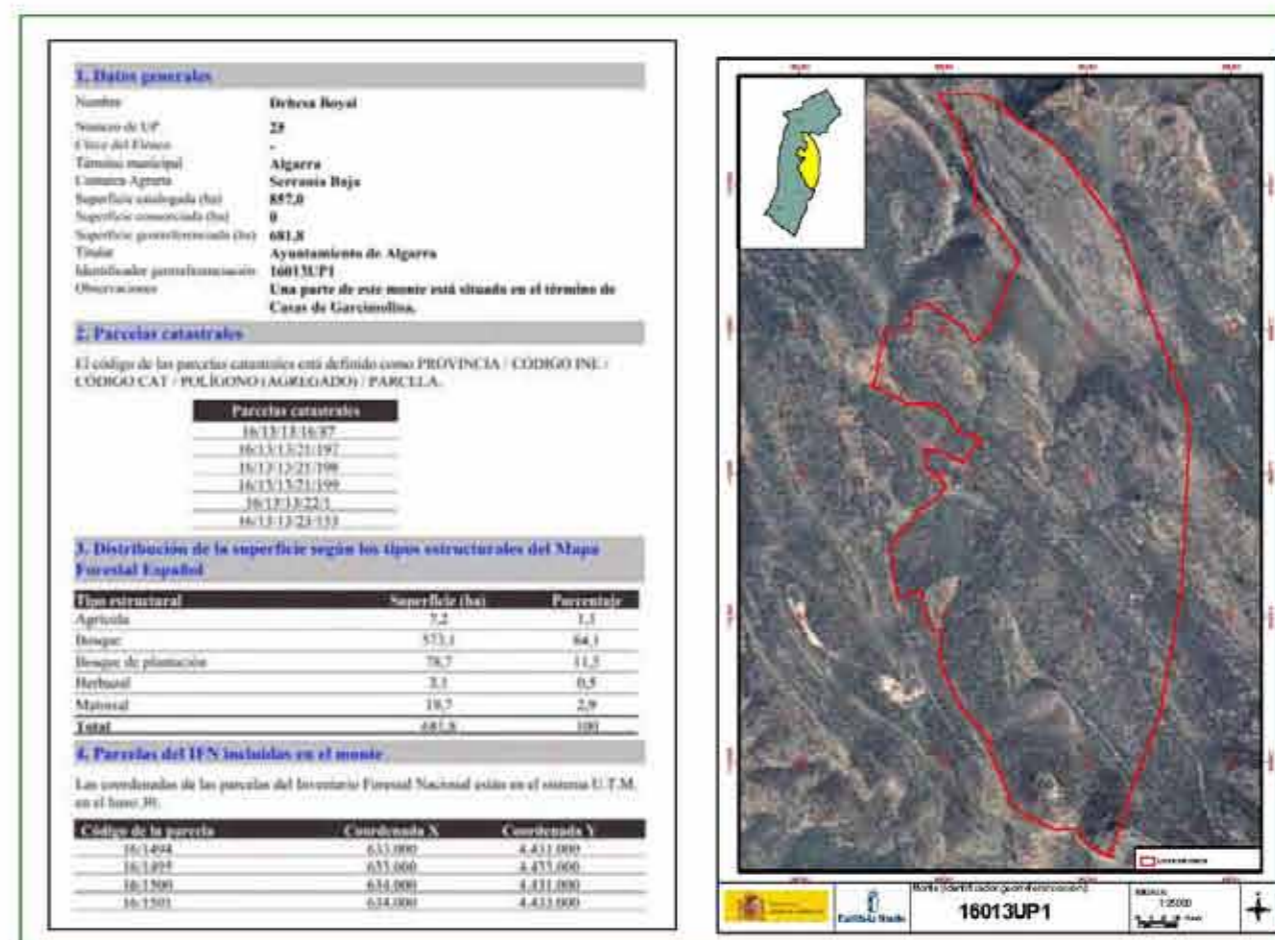
El punto de partida para conocer la estructura de la propiedad forestal es la identificación y localización espacial de este uso del suelo, lo cual se ha realizado con el apoyo del Mapa Forestal de España y el Tercer Inventario Forestal Nacional .

En Castilla - La Mancha existen más de 3,5 millones de hectáreas forestales, cerca del 45% de la superficie total de la región. Además, esta cifra representa el 13% de la superficie forestal del territorio español.

Usos del Suelo	Superficie (ha)	%
Agrícola	4.241.103,64	53,4
Forestal	3.561.904,28	44,8
Humedal	14.318,08	0,2
Agua	38.172,97	0,5
Artificial	91.458,54	1,1
<b>Total</b>	<b>7.946.957,51</b>	<b>100,0</b>

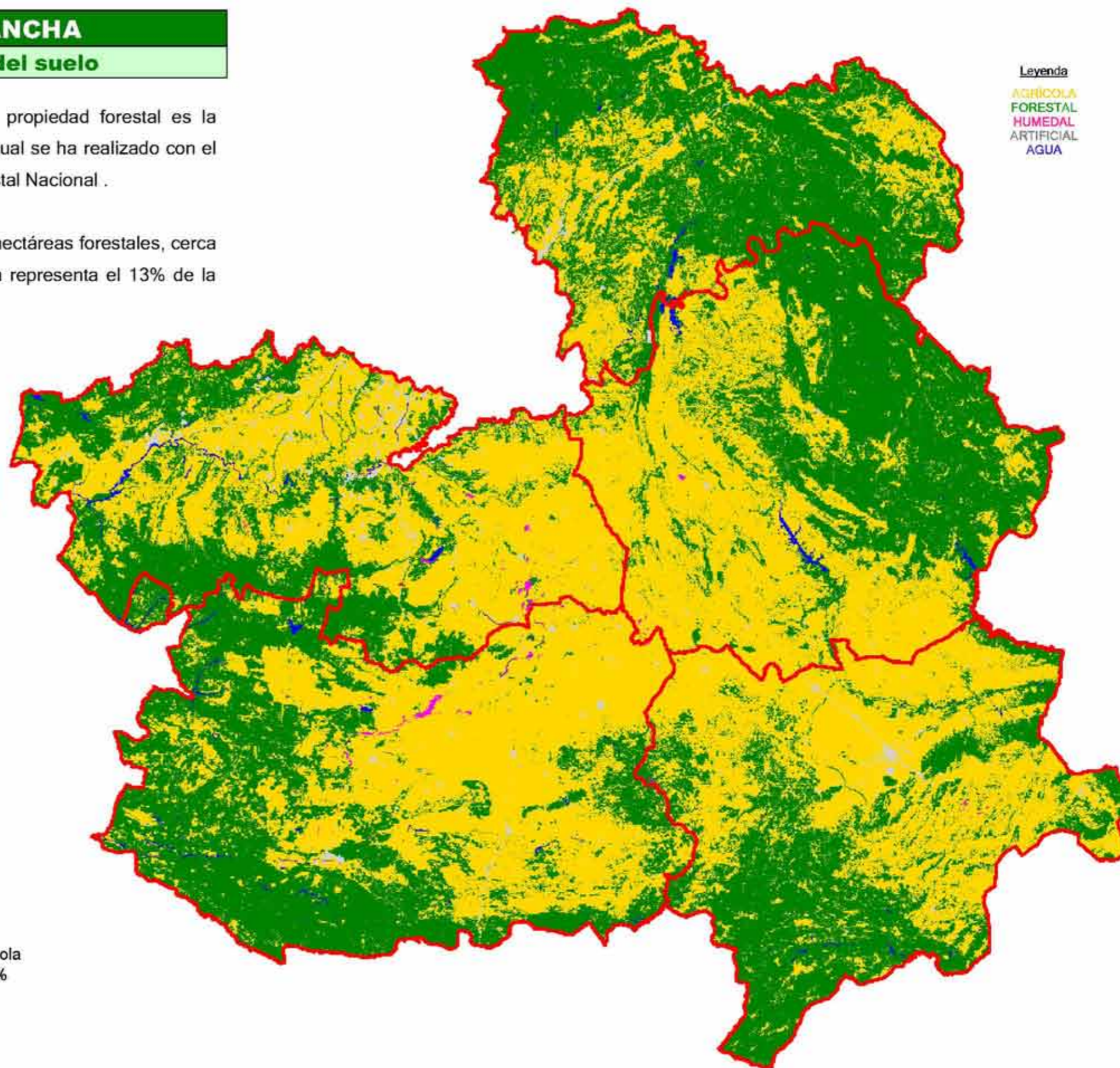
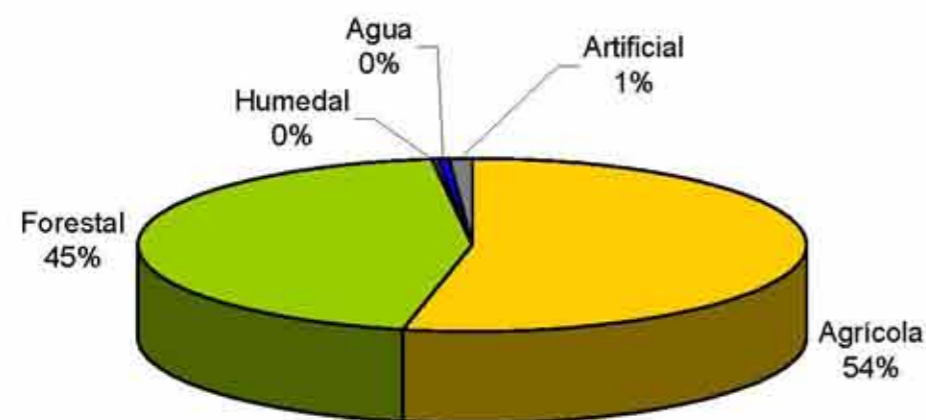

Leyenda

AGRICOLA  
FORESTAL  
HUMEDAL  
ARTIFICIAL  
AGUA



## 5.2. Distribución superficie forestal según tipo de propietario

En Castilla - La Mancha existen más de 2,2 millones de hectáreas forestales de naturaleza privada, que corresponden al 63% de la superficie forestal de la región, y entre las que se han identificado casi 286.000 explotaciones forestales distintas. Por otra parte, los titulares de naturaleza pública son propietarios de más de 1,1 millones de hectáreas forestales, que representa un 32%. Finalmente, existe un porcentaje de las parcelas catastrales de las que se desconoce su titular, por lo que a la clasificación de tipos de propietarios ha sido preciso añadir la clase "desconocido".

La explotación forestal media de la región tiene una extensión de 12 hectáreas.

Tipo de propietario	Superficie (ha)	%
Público	1.138.180,66	32,0
Privado	2.247.546,58	63,1
Desconocido	176.177,04	4,9
Total	3.561.904,28	100,0

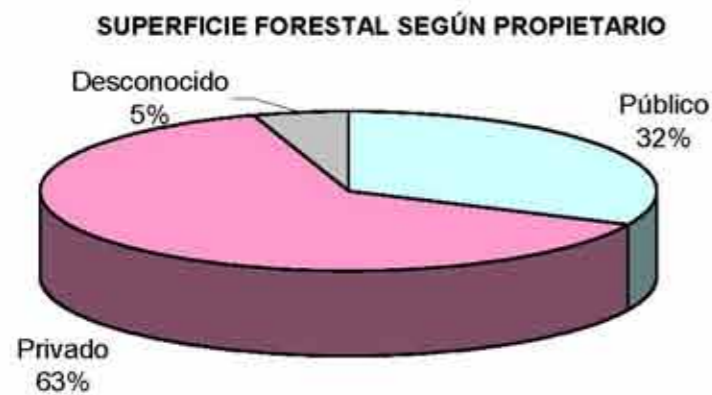

Tipo de propietario	Número de explotaciones	Tamaño medio de explotación
Público	2.869	396,7
Privado	285.942	7,9
Total	288.811	12,3

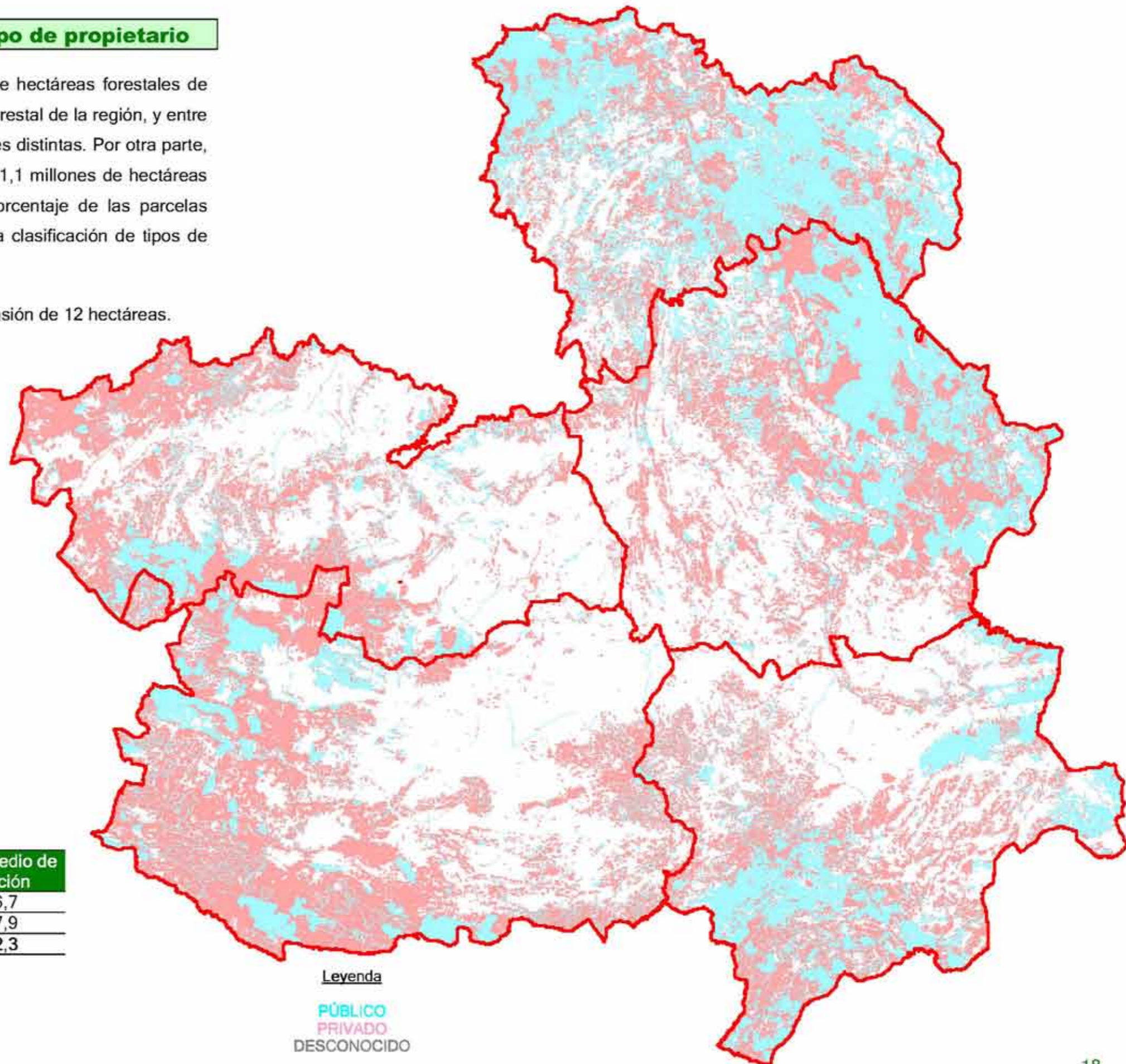



### 5.3. Distribución de la superficie forestal pública y privada según el tamaño de las explotaciones

Las explotaciones forestales se han clasificado en ocho intervalos, siguiendo los criterios de la Estrategia Forestal Española, lo que ha permitido analizar la distribución según el tamaño de las explotaciones de la superficie forestal de titularidad pública más la superficie forestal de titularidad privada de la región, cuya suma asciende a 3,38 millones de hectáreas.

El 64% de la superficie forestal de propietario conocido de Castilla- La Mancha corresponde a explotaciones forestales mayores de 250 hectáreas, aunque apenas representan al 1% de los titulares. En cambio más de 247.000 titulares, el 86% de las explotaciones identificadas, son propietarios de apenas el 6,5% de la superficie que corresponde a las explotaciones forestales menores de 5 hectáreas. Esto pone de manifiesto una clara tendencia al minifundismo en Castilla - La Mancha.

Intervalo Tamaño explotaciones	Superficie		Explotaciones forestales	
	Hectáreas	%	Numero	%
1 (< 1 ha)	44.602,83	1,3	171.173	59,3
2 (>= 1 ha y < 5 ha)	177.260,04	5,2	76.386	26,4
3 (>= 5 ha y < 10 ha)	124.714,60	3,7	17.845	6,2
4 (>= 10 ha y < 25 ha)	183.020,26	5,4	12.038	4,2
5 (>= 25 ha y < 100 ha)	328.002,00	9,7	6.852	2,4
6 (>= 100 ha y < 250 ha)	361.005,91	10,7	2.266	0,8
7 (>= 250 ha y < 1.000 ha)	837.130,60	24,7	1.733	0,6
8 (> 1.000 ha)	1.329.991,01	39,3	518	0,2
Total Sup Pública + Privada	3.385.727,24	100,0	288.811	100



Como se observa en la tabla y gráficos anteriores, la distribución la superficie forestal y el número de explotaciones según el tamaño de las mismas se representan por gráficas inversas. Cuanto mayor es el tamaño de la explotación aumenta la superficie representada pero disminuye el tamaño número de titulares.

DISTRIBUCIÓN DE LA SUPERFICIE FORESTAL PRIVADA SEGÚN EL TAMAÑO DE LAS EXPLOTACIONES

LEYENDA

- Explotaciones < 25 hectáreas
- Explotaciones entre 25 y 250 hectáreas
- Explotaciones > 250 hectáreas

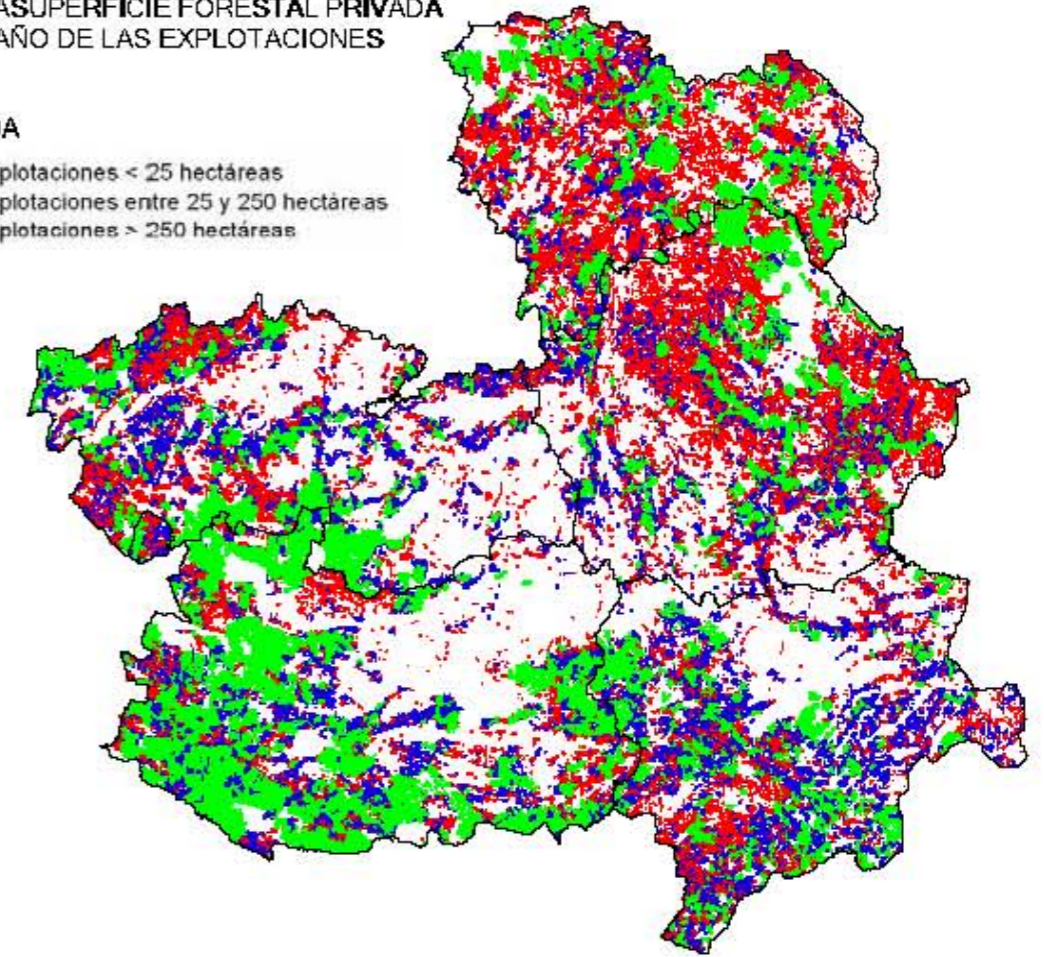

DISTRIBUCIÓN DE LA SUPERFICIE FORESTAL PÚBLICA SEGÚN EL TAMAÑO DE LAS EXPLOTACIONES

LEYENDA

- Explotaciones < 25 hectáreas
- Explotaciones entre 25 y 250 hectáreas
- Explotaciones > 250 hectáreas

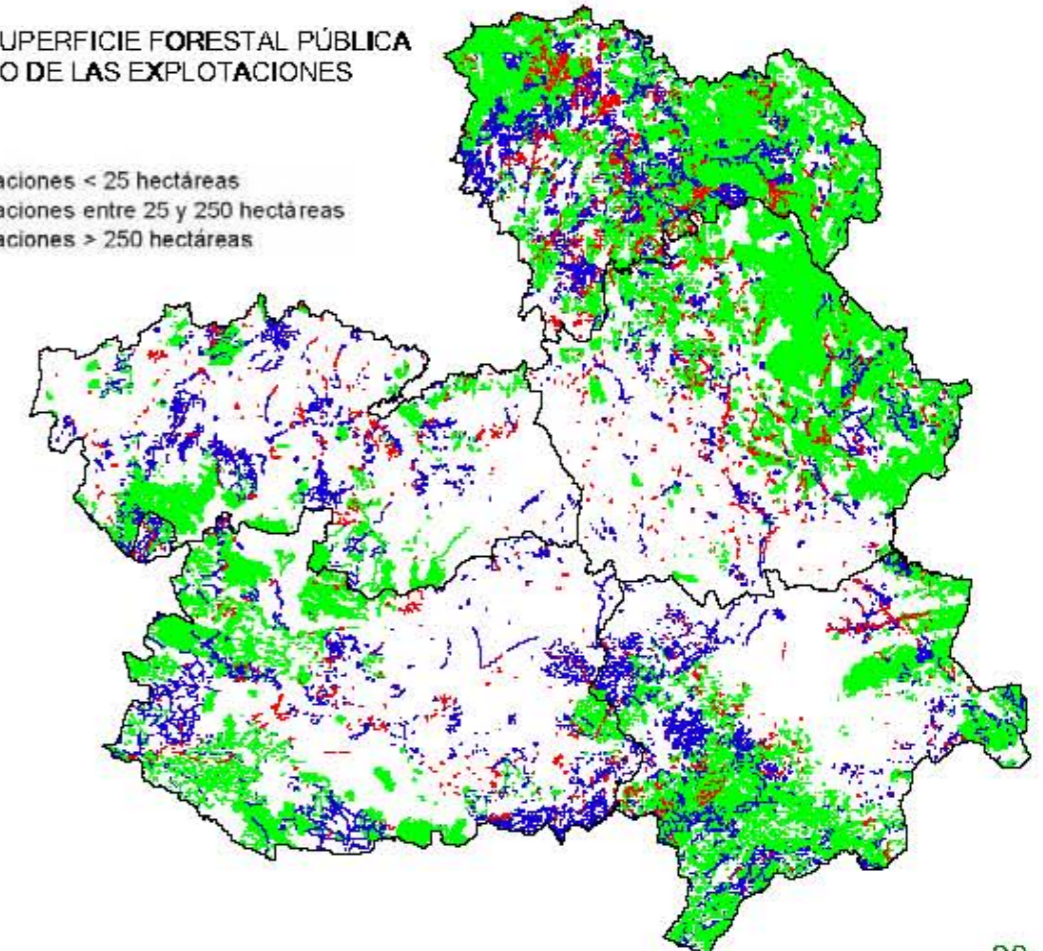



#### 5.4. Localización y georreferenciación de fincas

Una vez identificadas las explotaciones forestales y sus titulares, se han localizado y georreferenciado un total de 6.033 fincas en toda Castilla - La Mancha.

Esto ha permitido la elaboración de un mapa de la región en el que quedan reflejadas todas estas fincas, públicas y privadas, clasificadas según la naturaleza jurídica del titular y según el tipo de relación contractual con la Administración, la cual está estrechamente ligada con el tipo de gestión que se puede aplicar en esas superficies.

Tipo de propietario	Tipo de Gestión	Superficie		Leyenda	
		ha	%		
Público	Administración Central	Catalogado	7.086,65	0,2	
		No catalogado	51.953,55	1,5	
	Administración Regional	Catalogado	140.336,03	4,1	
		No catalogado	32.491,62	1,0	
	Administración Local	Catalogado no consorciado	481.373,19	14,2	
		Catalogado consorciado	154.453,06	4,6	
No catalogado consorciado		48.489,53	1,4		
No catalogado no consorciado		260.874,01	7,7		
Privado	Entidades asociativas	ConSORCIADO	11.446,09	0,3	
		No consorciado	184.042,15	5,4	
	Entidades benéficas	Catalogado no consorciado	4.928,31	0,2	
		Catalogado consorciado	0,00	0,0	
		No catalogado consorciado	172,22	0,0	
		No catalogado no consorciado	8.864,51	0,3	
	Particulares o no asociativos con fincas > 250 ha	ConSORCIADO	63.859,67	1,9	
No consorciado		847.030,90	25,0		
Otra superficie forestal <sup>(1)</sup>		1.088.325,72	32,2	-	
<b>SUPERFICIE FORESTAL PÚBLICA + PRIVADA</b>		<b>3.385.727,24</b>	<b>100,0</b>	-	

(1) Otra superficie forestal; es la superficie en la que no se ha realizado la localización y georreferenciación de montes. Corresponde a las fincas públicas menores de 10 hectáreas, fincas privadas de entidades asociativas y benéficas menores de 10 hectáreas y fincas privadas de particulares y entidades no asociativas menores de 250 hectáreas.

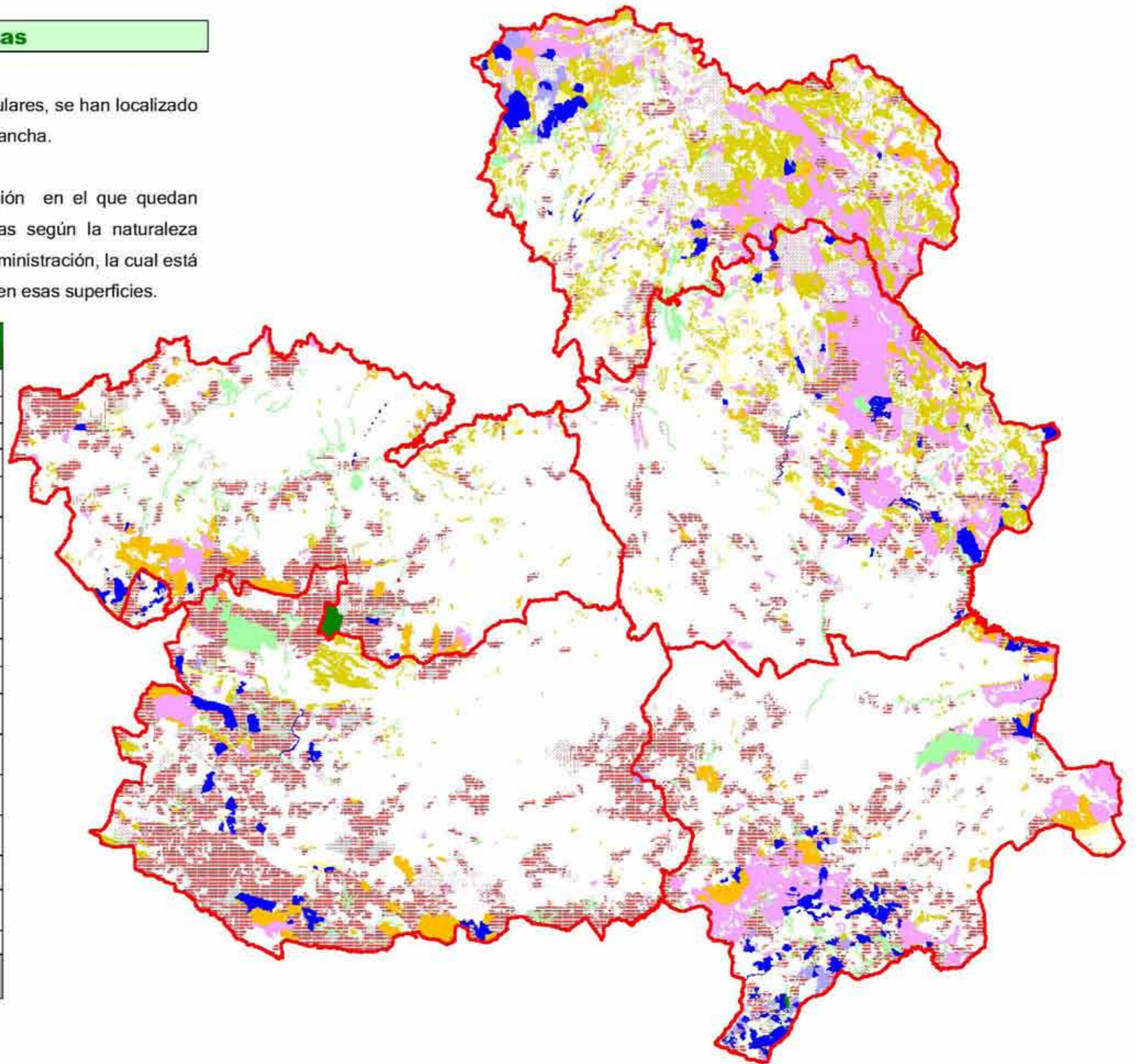



## 6. ALBACETE

### 6.1. Distribución de superficies según usos del suelo.

De acuerdo con el estudio, finalizado en marzo de 2007, en Albacete existen más de 620.000 hectáreas de uso forestal, que representan casi el 42% de la extensión total de la provincia. Las comarcas agrarias en las que este uso es más significativo son la Sierra de Alcaraz y la Sierra del Segura.

Usos del Suelo	Superficie (ha)	%
Agrícola	851.211,8	57,0
Forestal	622.038,8	41,7
Humedal	1.454,3	0,1
Agua	2.988,2	0,2
Artificial	14.651,0	1,0
<b>Total</b>	<b>1.492.344,1</b>	<b>100,0</b>

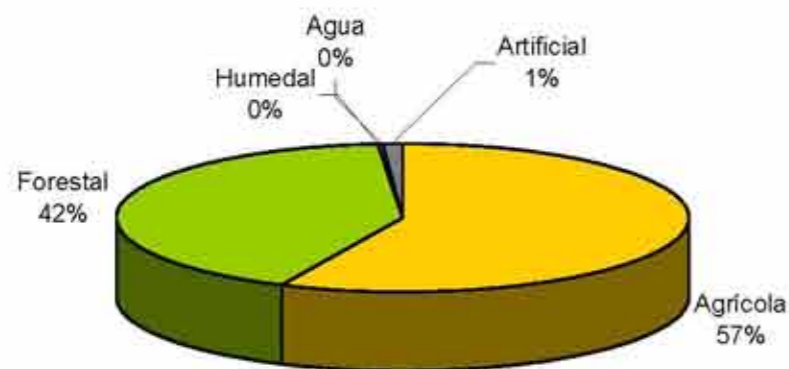

DISTRIBUCIÓN DE LA SUPERFICIE FORESTAL POR COMARCAS

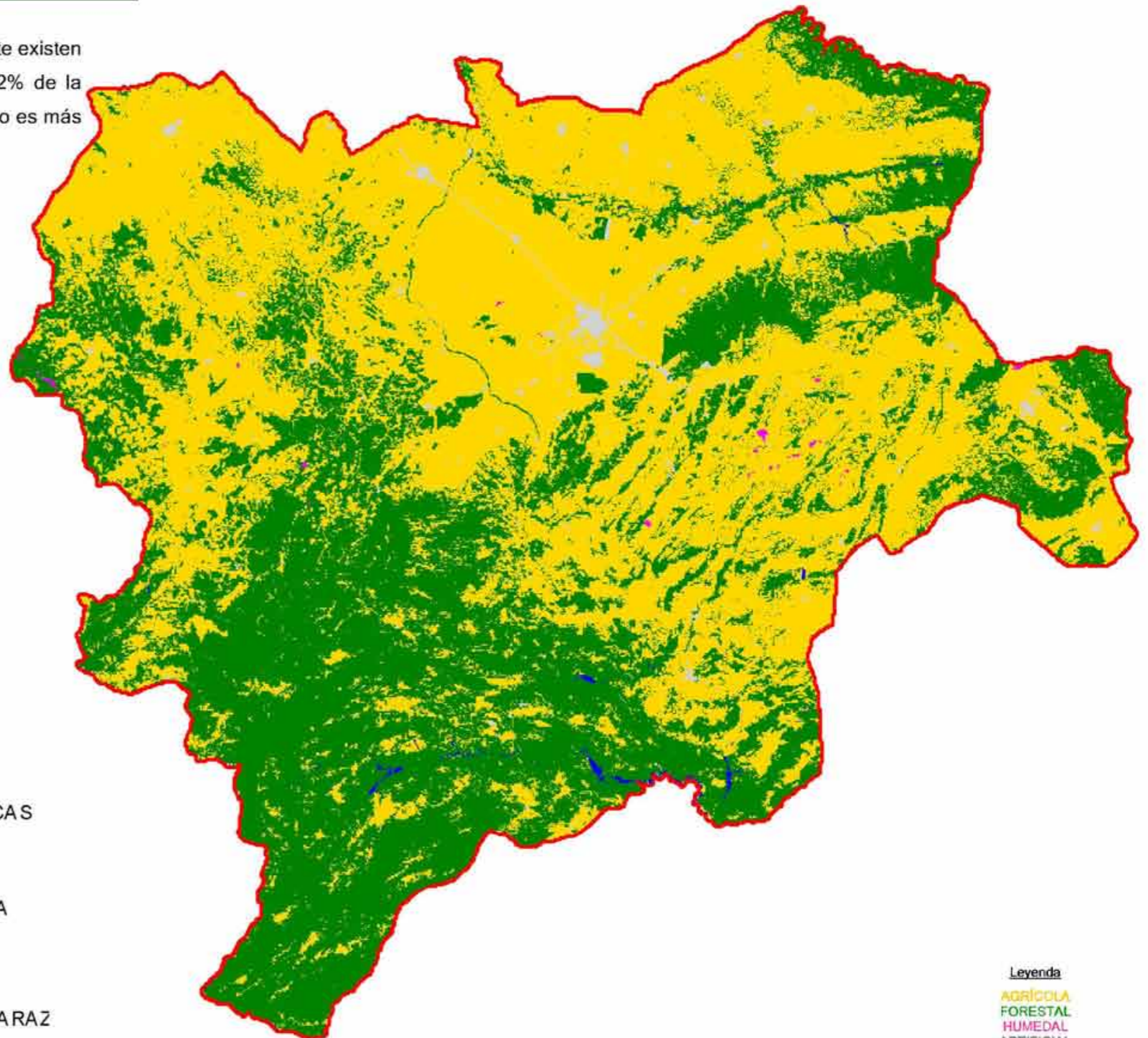
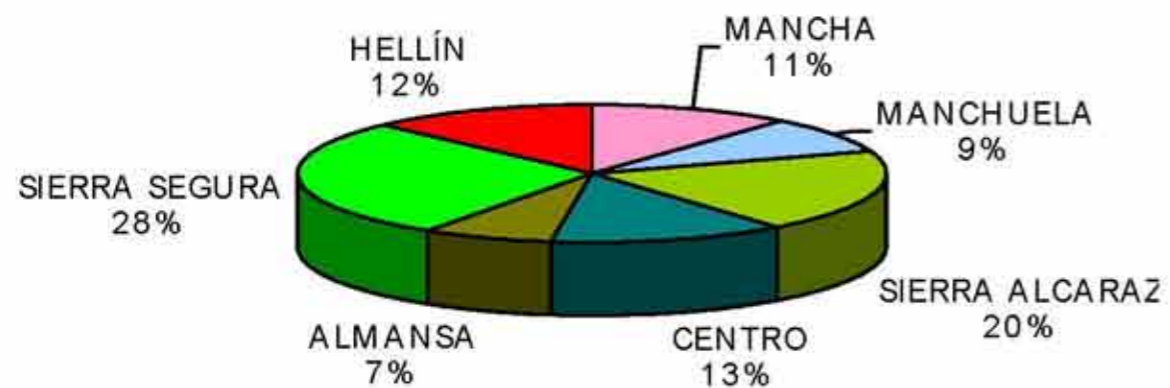

**Leyenda**  
 AGRÍCOLA  
 FORESTAL  
 HUMEDAL  
 ARTIFICIAL  
 AGUA



## 6.2. Distribución superficie forestal según tipo de propietario

En Albacete, dos tercios de la superficie forestal son propiedad de titulares de naturaleza privada y el otro tercio es de titularidad pública. Se han identificado más de 34.000 explotaciones forestales distintas y el tamaño medio de éstas es de 18 hectáreas.

Tipo de propietario	Superficie (ha)	%
Público	205.992,6	33,1
Privado	382.456,6	61,5
Desconocido	33.589,6	5,4
<b>Total</b>	<b>622.038,8</b>	<b>100,0</b>

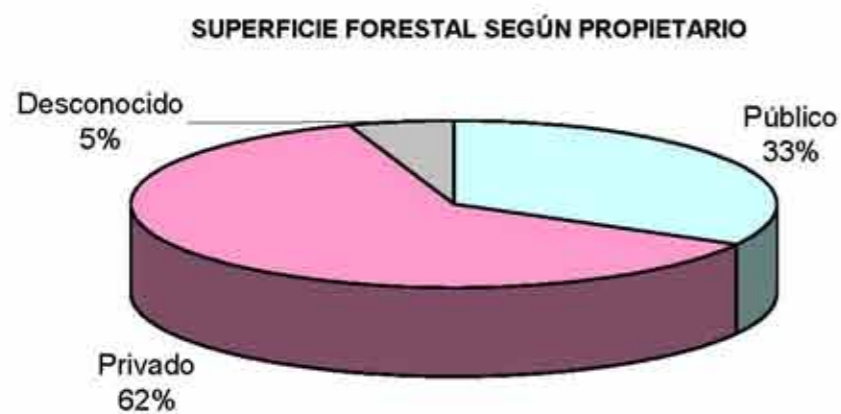

Tipo de propietario	Número de explotaciones	Tamaño medio de explotación
Público	321	641,7
Privado	33.950	11,3
<b>Total</b>	<b>34.271</b>	<b>18,2</b>

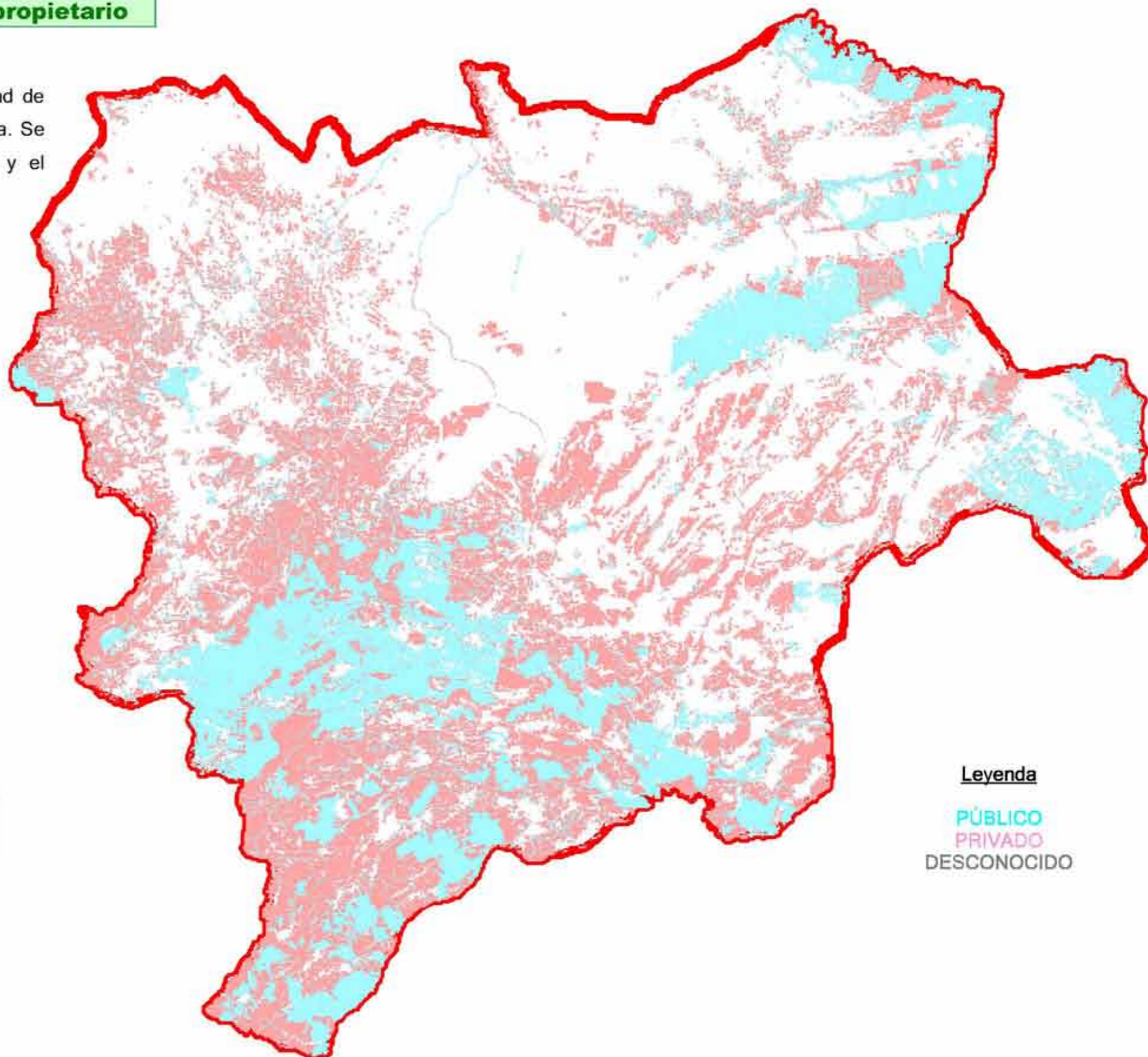



### 6.3. Distribución de la superficie forestal pública y privada según el tamaño de las explotaciones

En el estudio de la distribución de la superficie forestal según el tamaño de las explotaciones se observa que más de la mitad de la superficie forestal y de propietario conocido de Albacete corresponde a explotaciones de mayores de 250 hectáreas, repartidas entre 380 titulares aproximadamente.

Intervalo Tamaño explotaciones	Superficie		Explotaciones forestales	
	Hectáreas	%	Numero	%
1 (< 1 ha)	4.555,3	0,7	21.108	61,6
2 (>= 1 ha y < 5 ha)	15.744,7	2,7	6.710	19,6
3 (>= 5 ha y < 10 ha)	13.095,3	2,2	1.854	5,4
4 (>= 10 ha y < 25 ha)	30.642,4	5,2	1.964	5,7
5 (>= 25 ha y < 100 ha)	80.889,3	13,8	1.652	4,8
6 (>= 100 ha y < 250 ha)	94.020,7	16,0	605	1,8
7 (>= 250 ha y < 1.000 ha)	131.742,7	22,4	306	0,9
8 (> 1.000 ha)	217.758,8	37,0	72	0,2
<b>Total Sup Pública + Privada</b>	<b>588.449,2</b>	<b>100,0</b>	<b>34.271</b>	<b>100,0</b>

DISTRIBUCIÓN DE LA SUPERFICIE FORESTAL PRIVADA SEGÚN EL TAMAÑO DE LAS EXPLOTACIONES

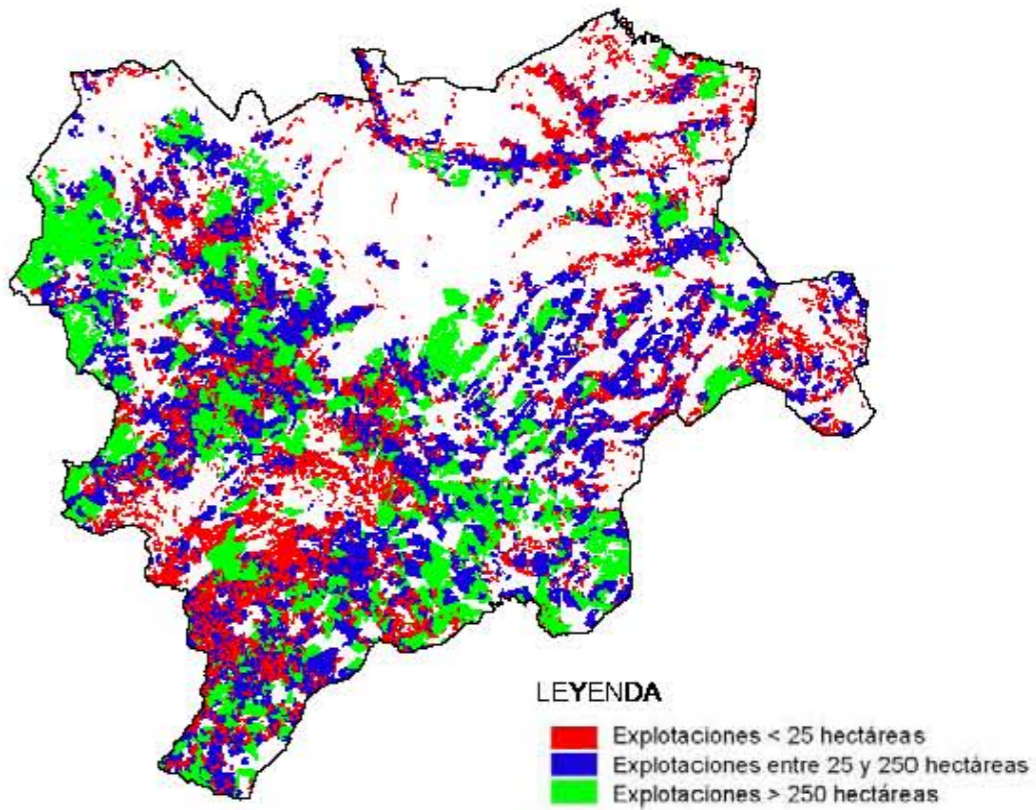

DISTRIBUCIÓN DE LA SUPERFICIE FORESTAL PÚBLICA SEGÚN EL TAMAÑO DE LAS EXPLOTACIONES

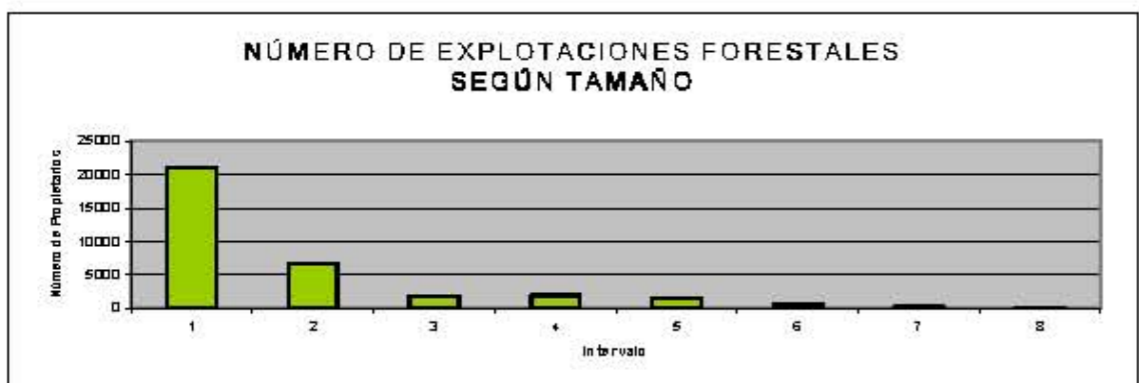
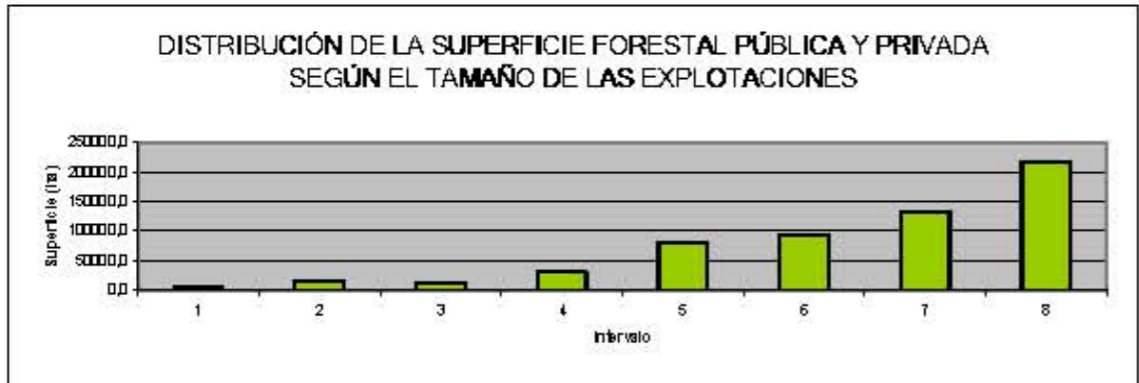
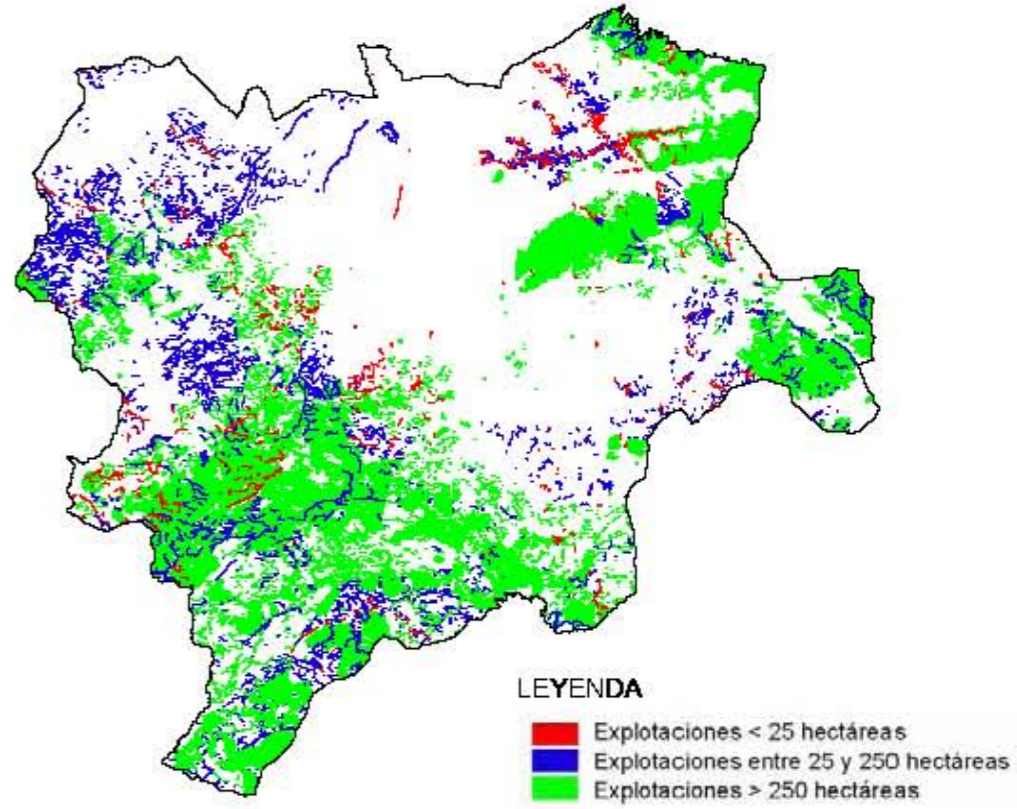



## 6.4. Localización y georreferenciación de fincas

En Albacete, las fincas privadas de más de 250 hectáreas suman casi 145.000 hectáreas, que representan aproximadamente 25% de la superficie forestal con propietario identificado. Los montes catalogados propiedad de entidades públicas locales son el otro tipo de fincas forestales más representativas de la provincia con 139.000 hectáreas.

Tipo de propietario		Tipo de Gestión	Superficie		Leyenda
			ha	%	
Público	Administración Central	Catalogado	549,86	0,1	■
		No catalogado	16.123,46	2,7	■
	Administración Regional	Catalogado	45.840,10	7,8	■
		No catalogado	13.564,02	2,3	■
	Administración Local	Catalogado no consorciado	105.919,34	18,0	■
		Catalogado consorciado	33.017,22	5,6	■
		No catalogado consorciado	3.838,81	0,7	■
No catalogado no consorciado		5.926,26	1,0	■	
Privado	Entidades asociativas	ConSORCIADO	0,00	0,0	▨
		No consorciado	4.352,72	0,7	▨
	Entidades benéficas	Catalogado no consorciado	0,00	0,0	▨
		Catalogado consorciado	0,00	0,0	▨
		No catalogado consorciado	0,00	0,0	▨
		No catalogado no consorciado	1.197,50	0,2	▨
	Particulares o no asociativos con fincas > 250 ha	ConSORCIADO	3.016,41	0,5	▨
No consorciado		144.743,66	24,6	▨	
Otra superficie forestal <sup>(1)</sup>			210.359,84	35,8	-
<b>SUPERFICIE FORESTAL PÚBLICA + PRIVADA</b>			<b>588.449,20</b>	<b>100,0</b>	-

(1) Otra superficie forestal: es la superficie en la que no se ha realizado la localización y georreferenciación de montes. Corresponde a las fincas públicas menores de 10 hectáreas, fincas privadas de entidades asociativas y benéficas menores de 10 hectáreas y fincas privadas de particulares y entidades no asociativas menores de 250 hectáreas.

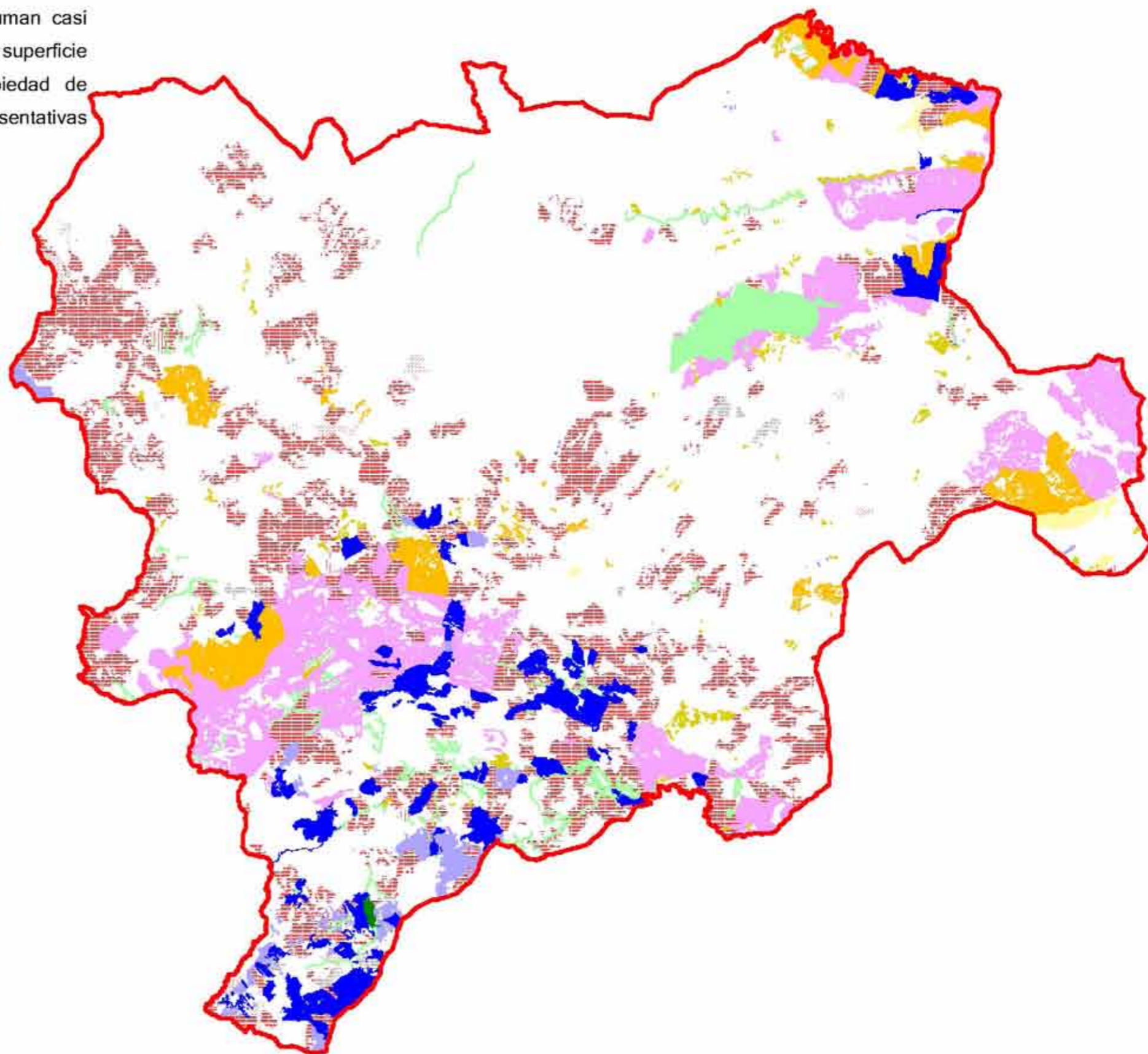



## 7. CIUDAD REAL

### 7.1. Distribución de superficies según usos del suelo

Ciudad Real con 858.000 hectáreas forestales, que representan el 43% de su extensión total, es la provincia de la región con más superficie destinada a este uso del suelo. Predomina sobre todo en el todo en el sur y en la mitad occidental de la provincia, y más concretamente en las comarcas agrarias de Montes Norte, Montes Sur y Pastos.

El estudio sobre la estructura de la propiedad forestal en esta provincia se cerró en mayo de 2008.

Usos del Suelo	Superficie (ha)	%
Agrícola	1.085.429,9	54,7
Forestal	858.560,7	43,4
Humedal	7.234,4	0,4
Agua	8.939,9	0,5
Artificial	19.776,9	1,0
Total	1.979.941,8	100,0

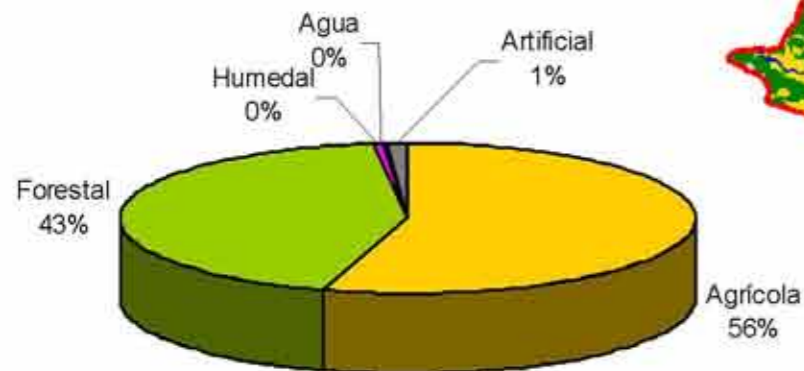

SUPERFICIE FORESTAL POR COMARCAS

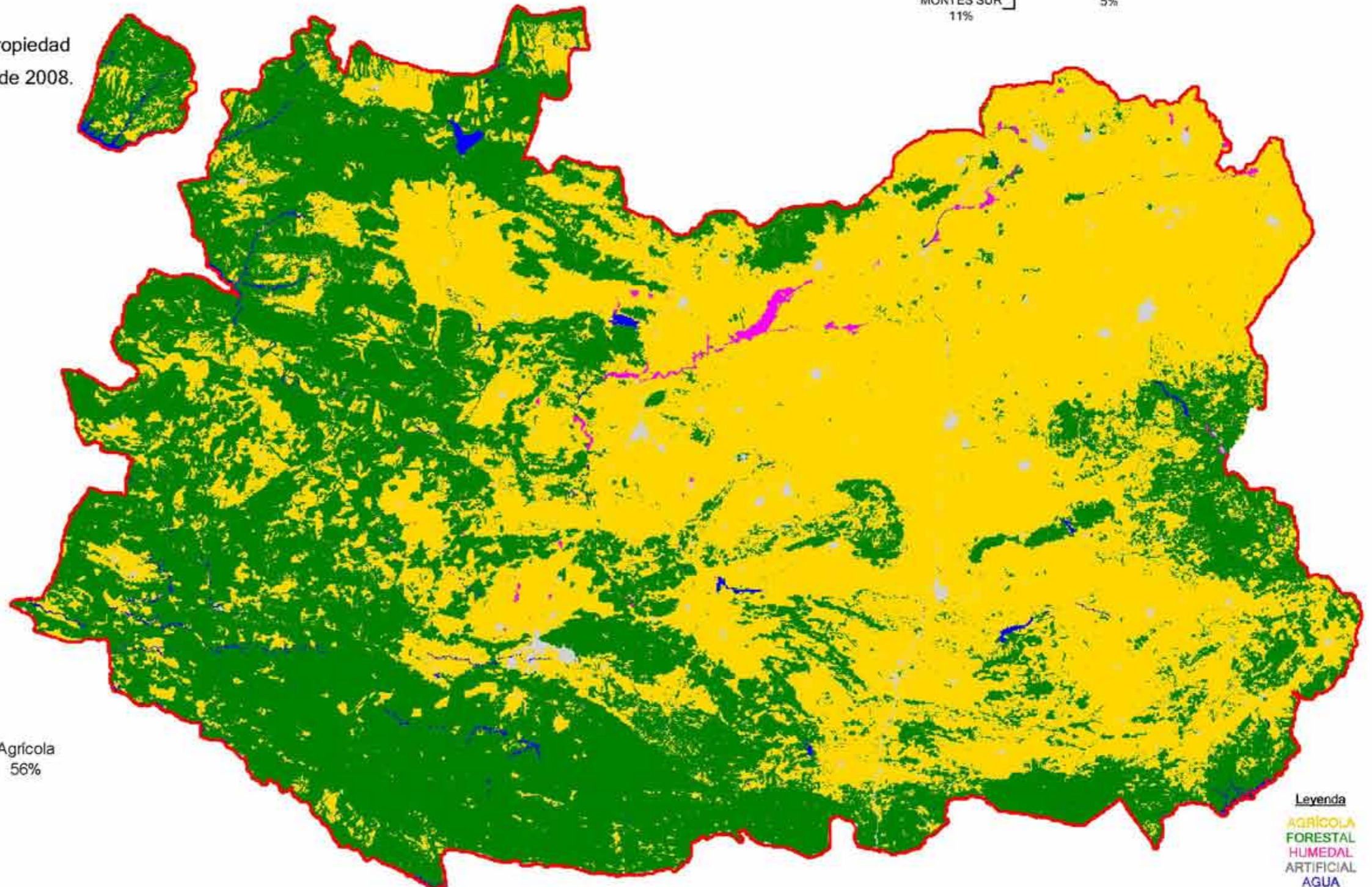



## 7.2. Distribución superficie forestal según tipo de propietario

En la tabla y gráficos se observa como la régimen privado es el tipo de propiedad predominante en la provincia de Ciudad Real. Se han identificado cerca de 700.000 hectáreas de titularidad privada y algo más de 140.000 hectáreas de propiedad pública.

Las explotaciones forestales de esta provincia tienen una extensión media de 23 hectáreas, el valor más alto de toda la región.

**Leyenda**

PÚBLICO  
PRIVADO  
DESCONOCIDO

Tipo de propietario	Superficie (ha)	%
Público	141.427,1	16,5
Privado	695.483,0	81,0
Desconocido	21.650,6	2,5
<b>Total</b>	<b>858.560,7</b>	<b>100,0</b>

SUPERFICIE FORESTAL SEGÚN PROPIETARIO

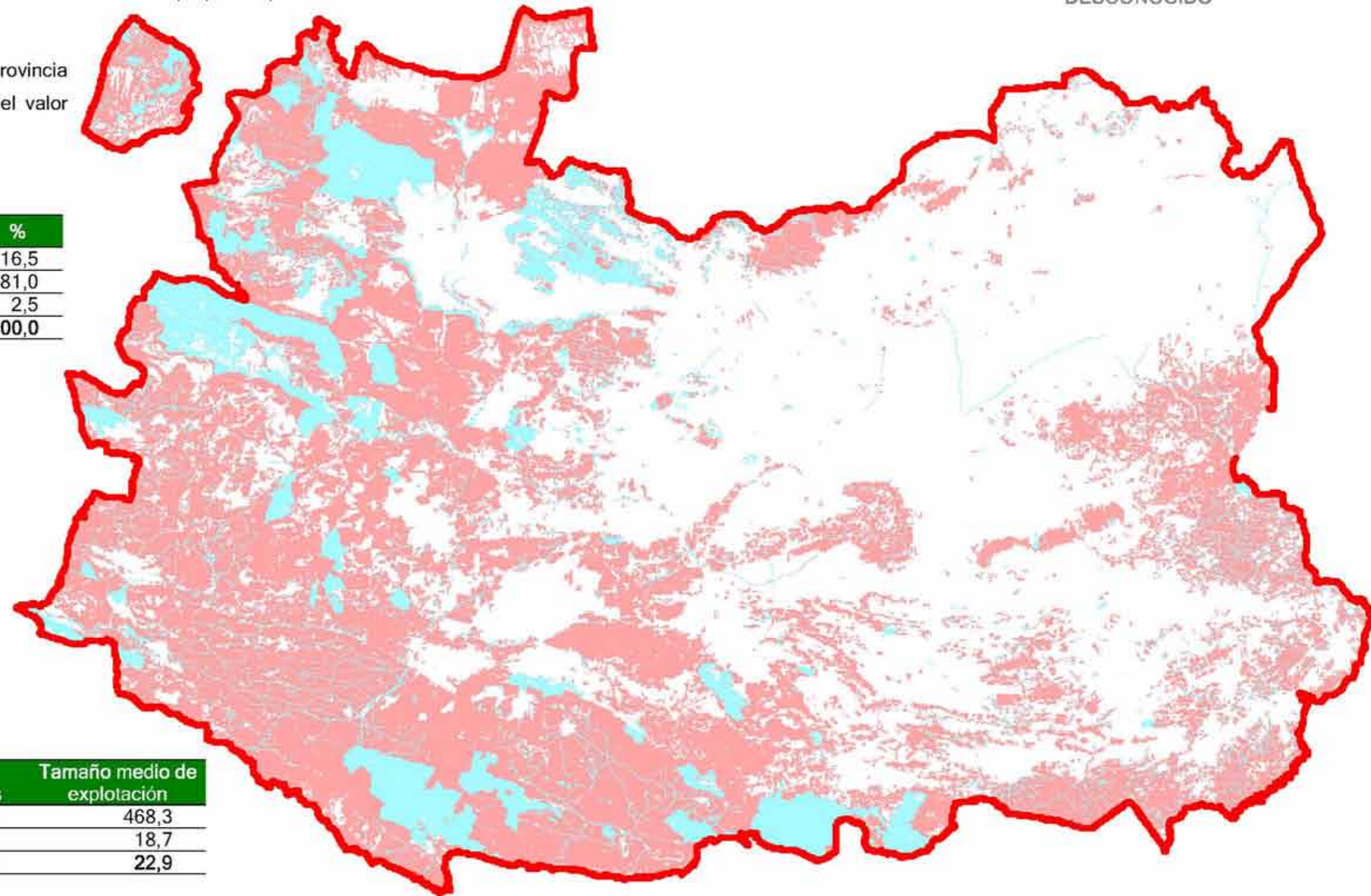
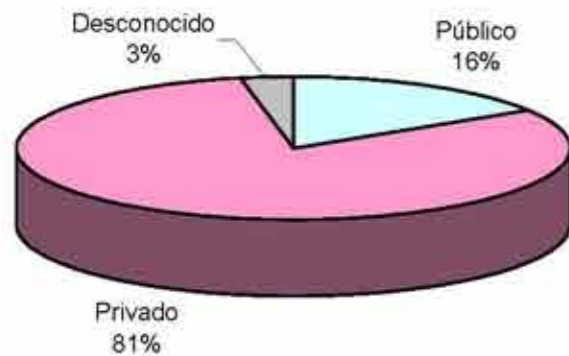

Tipo de propietario	Número de explotaciones	Tamaño medio de explotación
Público	302	468,3
Privado	37.166	18,7
<b>Total</b>	<b>37.468</b>	<b>22,9</b>



### 7.3. Distribución de la superficie forestal pública y privada según el tamaño de las explotaciones

El 71% de la superficie forestal de propietario conocido de Ciudad Real corresponde a explotaciones de más de 250 hectáreas forestales. Destaca además que 138 titulares de los más de 37.000 que se han identificado en la provincia, son propietarios de 321.000 hectáreas que representan más del 38% de la superficie.

Intervalo Tamaño explotaciones	Superficie		Explotaciones forestales	
	Hectáreas	%	Numero	%
1 (< 1 ha)	4.732,6	0,6	21.972	58,6
2 (>= 1 ha y < 5 ha)	20.320,2	2,4	8.755	23,4
3 (>= 5 ha y < 10 ha)	14.820,6	1,8	2.100	5,6
4 (>= 10 ha y < 25 ha)	28.758,7	3,4	1.827	4,9
5 (>= 25 ha y < 100 ha)	72.727,3	8,7	1.492	4,0
6 (>= 100 ha y < 250 ha)	97.754,3	11,7	611	1,6
7 (>= 250 ha y < 1.000 ha)	276.480,2	33,0	573	1,5
8 (> 1.000 ha)	321.316,2	38,4	138	0,4
Total Sup Pública + Privada	836.910,1	100,0	37.468	100,0

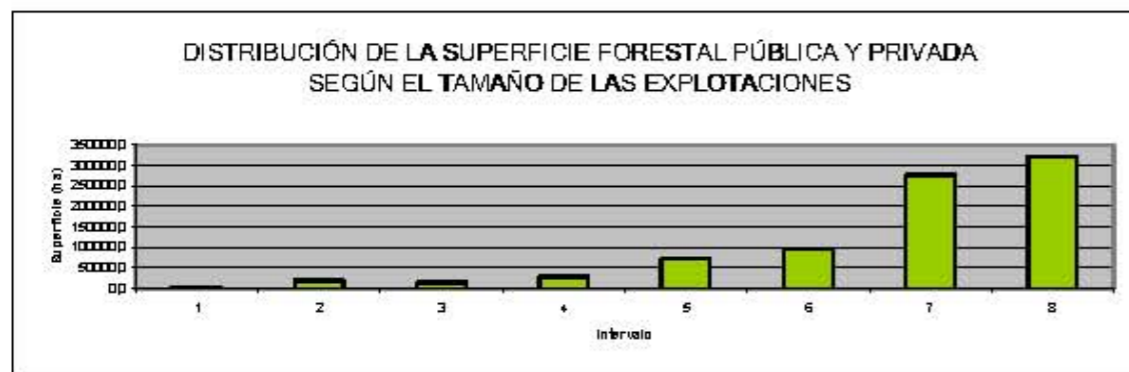

### DISTRIBUCIÓN DE LA SUPERFICIE FORESTAL PRIVADA SEGÚN EL TAMAÑO DE LAS EXPLOTACIONES

#### LEYENDA

- Explotaciones < 25 hectáreas
- Explotaciones entre 25 y 250 hectáreas
- Explotaciones > 250 hectáreas

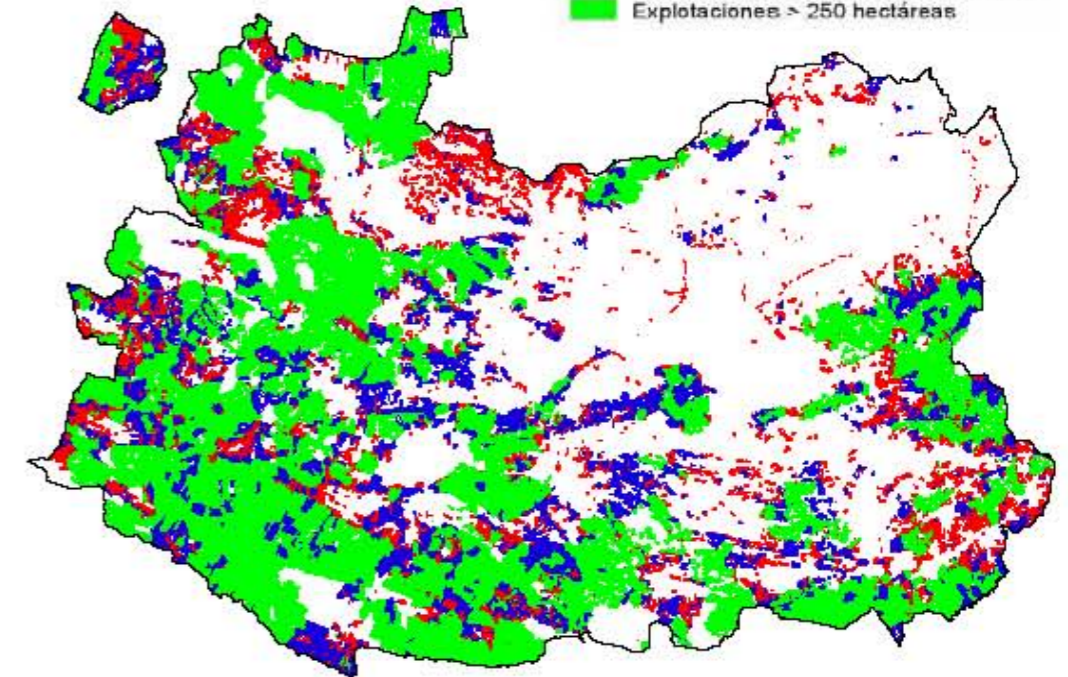

### DISTRIBUCIÓN DE LA SUPERFICIE FORESTAL PÚBLICA SEGÚN EL TAMAÑO DE LAS EXPLOTACIONES

#### LEYENDA



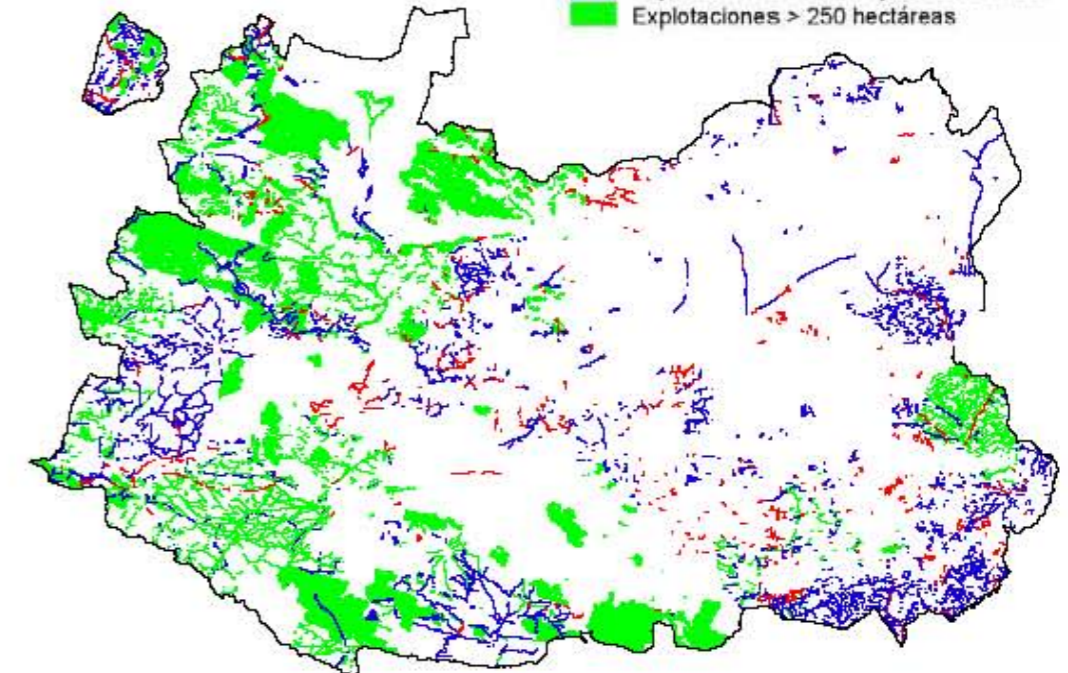













- Explotaciones < 25 hectáreas
- Explotaciones entre 25 y 250 hectáreas
- Explotaciones > 250 hectáreas





## 7.4. Localización y georreferenciación de fincas

En Ciudad Real, la extensión de las fincas forestales privadas de más de 250 hectáreas asciende a 400.000 hectáreas aproximadamente que representan casi la mitad de la superficie forestal de propietario conocido de la provincia.

Tipos de propietario		Tipo de Gestión	Superficie		Leyenda
			ha	%	
Público	Administración Central	Catalogado	0,00	0,0	
		No catalogado	18.989,58	2,3	
	Administración Regional	Catalogado	33.343,17	4,0	
		No catalogado	1.636,73	0,2	
	Administración Local	Catalogado no consorciado	21.097,21	2,5	
		Catalogado consorciado	36.429,69	4,4	
		No catalogado consorciado	3.162,56	0,4	
No catalogado no consorciado		27.693,03	3,3		
Privado	Entidades asociativas	ConSORCIADO	0,00	0,0	
		No consorciado	24.966,77	3,0	
	Entidades benéficas	Catalogado no consorciado	0,00	0,0	
		Catalogado consorciado	0,00	0,0	
		No catalogado consorciado	49,18	0,0	
		No catalogado no consorciado	1.968,13	0,2	
	Particulares o no asociativos con fincas > 250 ha	ConSORCIADO	43.630,95	5,2	
No consorciado		400.200,85	47,8		
Otra superficie forestal <sup>(1)</sup>			223.742,25	26,7	-
<b>SUPERFICIE FORESTAL PÚBLICA + PRIVADA</b>			<b>836.910,10</b>	<b>100,0</b>	-

(1) Otra superficie forestal: es la superficie en la que no se ha realizado la localización y georreferenciación de montes. Corresponde a las fincas públicas menores de 10 hectáreas, fincas privadas de entidades asociativas y benéficas menores de 10 hectáreas y fincas privadas de particulares y entidades no asociativas menores de 250 hectáreas.

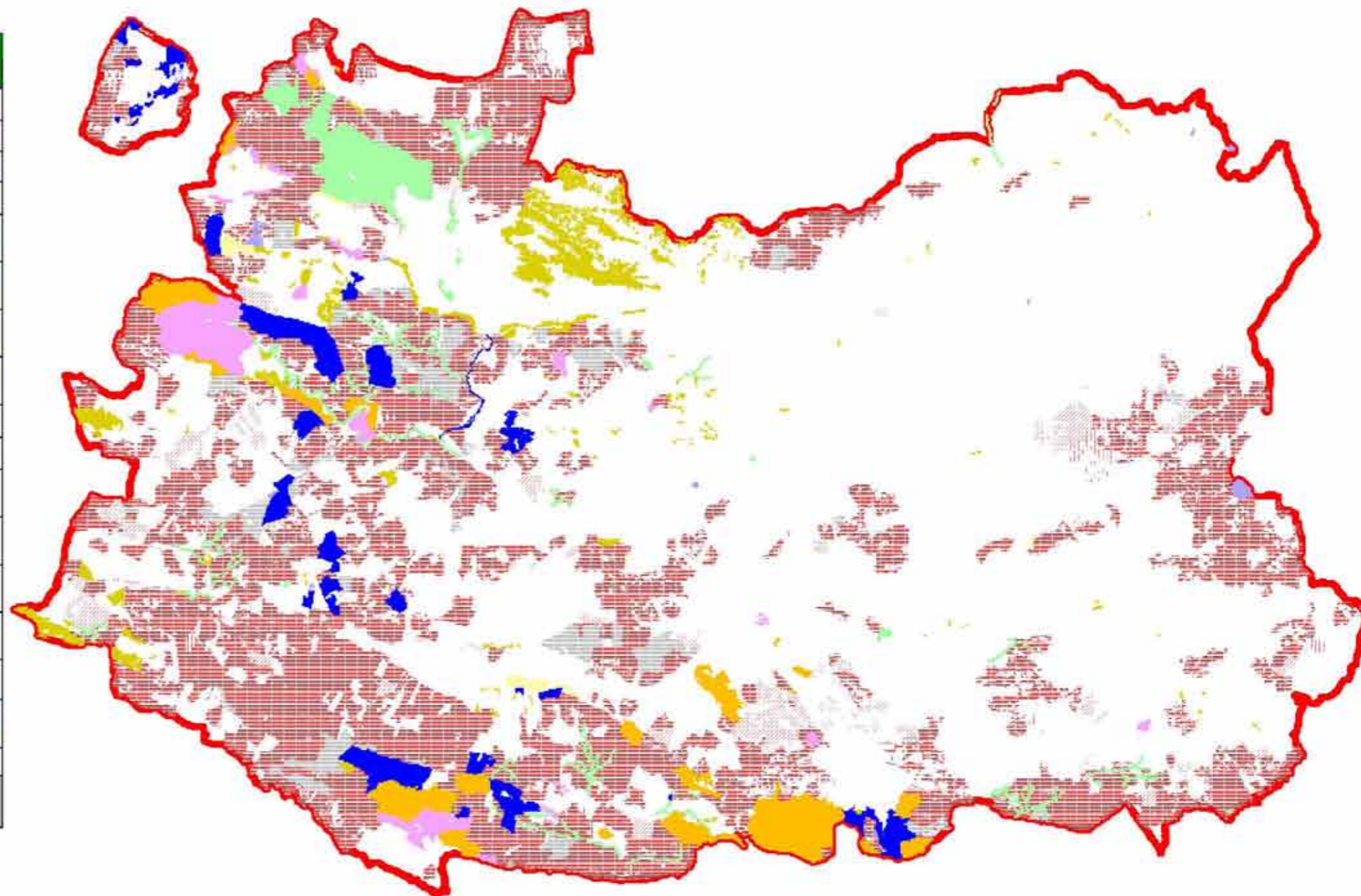



## 8. CUENCA

### 8.1. Distribución de superficies según usos del suelo

En Cuenca hay aproximadamente 810.000 hectáreas de uso forestal, que representan el 47% de la extensión total de la provincia. Es en las tres comarcas agrarias de las Serranía conquense, en la mitad oriental de las provincia, donde este uso del suelo es predominante.

La fecha de cierre del estudio en esta provincia fue en abril de 2008.

Usos del Suelo	Superficie (ha)	%
Agrícola	878.981,5	51,3
Forestal	810.374,8	47,3
Humedal	1.312,8	0,1
Agua	10.149,1	0,6
Artificial	12.259,6	0,7
<b>Total</b>	<b>1.713.077,8</b>	<b>100,0</b>

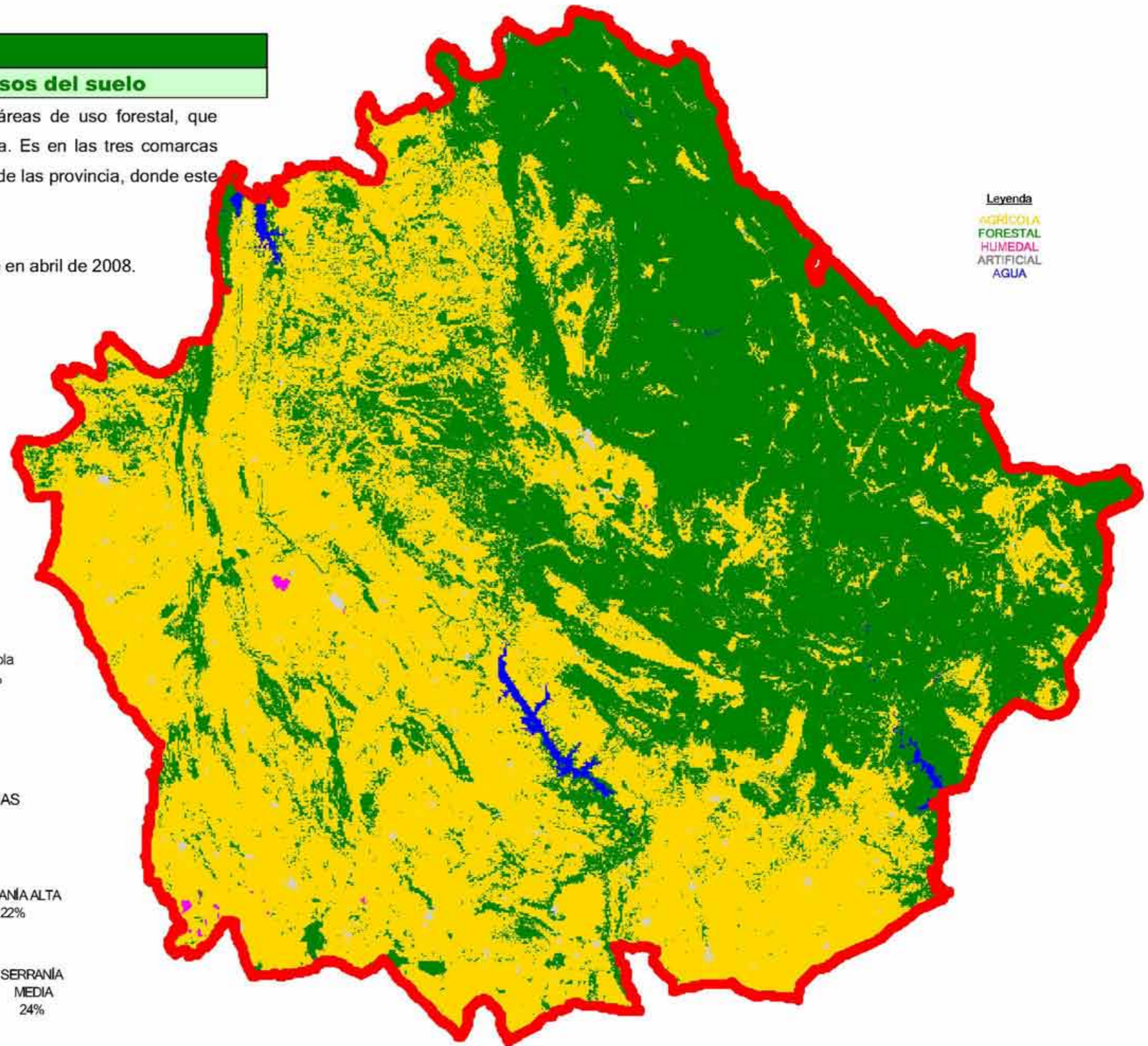
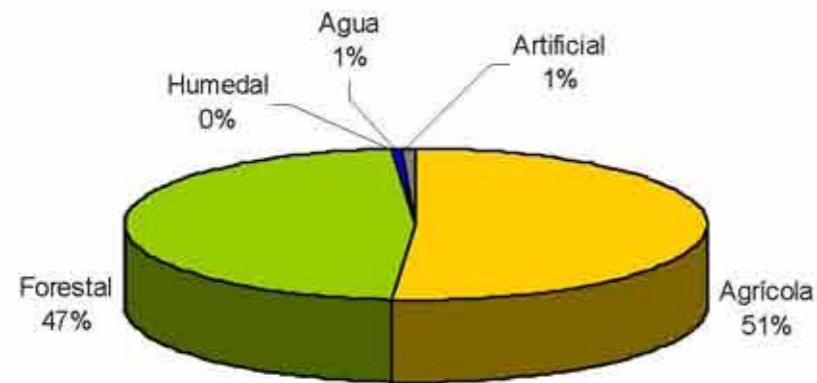

**Leyenda**  
 AGRÍCOLA  
 FORESTAL  
 HUMEDAL  
 ARTIFICIAL  
 AGUA



## 8.2. Distribución superficie forestal según tipo de propietario

En Cuenca los titulares de naturaleza pública son propietarios de 318.000 hectáreas forestales y la explotación media tiene 395 hectáreas. En cambio, en el caso de los titulares de naturaleza privada la explotación forestal media apenas llega a tener 6 hectáreas de extensión, aunque son propietario de casi 438.000 hectáreas.

Tipo de propietario	Superficie (ha)	%
Público	318.121,2	39,3
Privado	437.888,6	54,0
Desconocido	54.365,0	6,7
<b>Total</b>	<b>810.374,8</b>	<b>100,0</b>

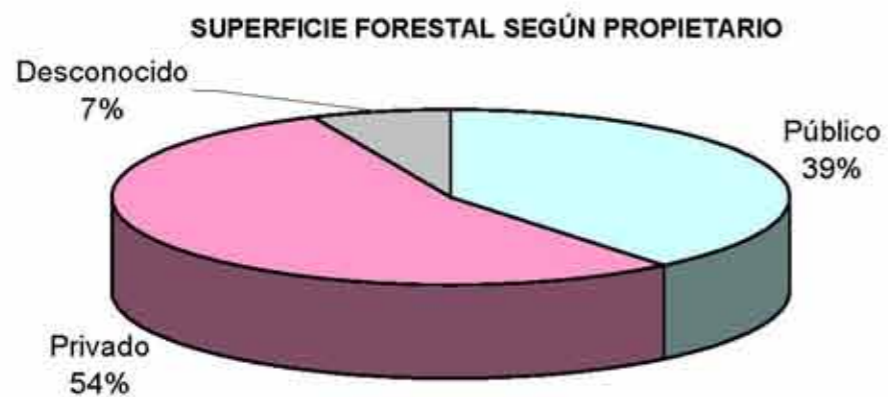

Tipo de propietario	Número de explotaciones	Tamaño medio de explotación
Público	806	394,7
Privado	74.067	5,9
<b>Total</b>	<b>74.783</b>	<b>10,8</b>

**Leyenda**  
PÚBLICO  
PRIVADO  
DESCONOCIDO

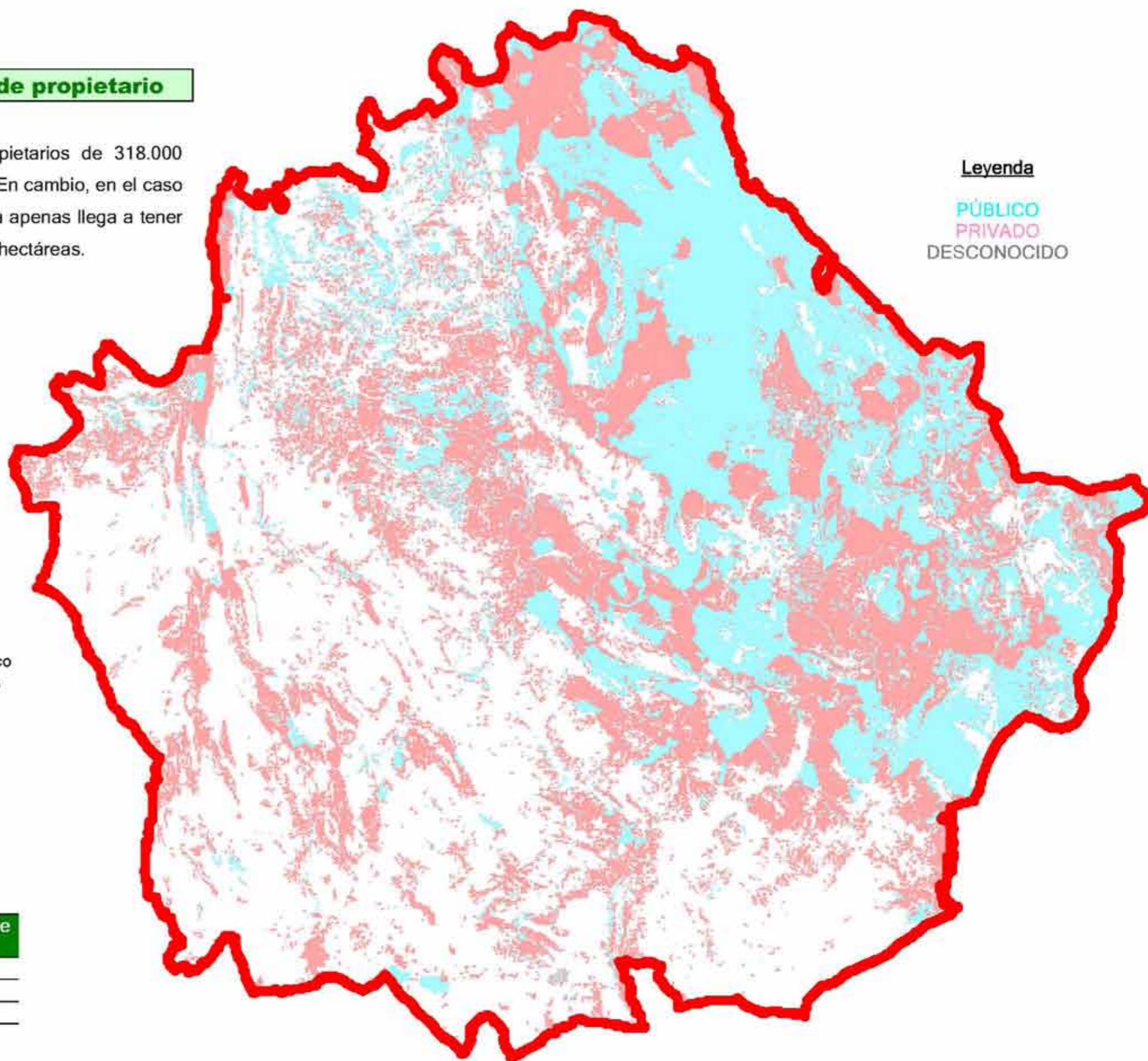



### 8.3. Distribución de la superficie forestal pública y privada según tamaño de las explotaciones

El 84% de las explotaciones forestales identificadas en Cuenca son menores de 5 hectáreas y suman entre todas 60.000 hectáreas aproximadamente, es decir, el 8% de la superficie forestal de propietario conocido de la provincia.

Intervalo Tamaño explotaciones	Superficie		Explotaciones forestales	
	Hectáreas	%	Numero	%
1 (< 1 ha)	11.423,6	1,5	42.309	56,4
2 (>= 1 ha y < 5 ha)	49.267,2	6,5	20.799	27,8
3 (>= 5 ha y < 10 ha)	38.846,6	5,1	5.510	7,4
4 (>= 10 ha y < 25 ha)	57.633,1	7,6	3.822	5,1
5 (>= 25 ha y < 100 ha)	76.336,4	10,1	1.691	2,3
6 (>= 100 ha y < 250 ha)	54.646,6	7,2	348	0,5
7 (>= 250 ha y < 1.000 ha)	146.808,7	19,5	291	0,4
8 (> 1.000 ha)	321.047,6	42,5	103	0,1
Total Sup Pública + Privada	756.009,8	100,0	74.873	100,0

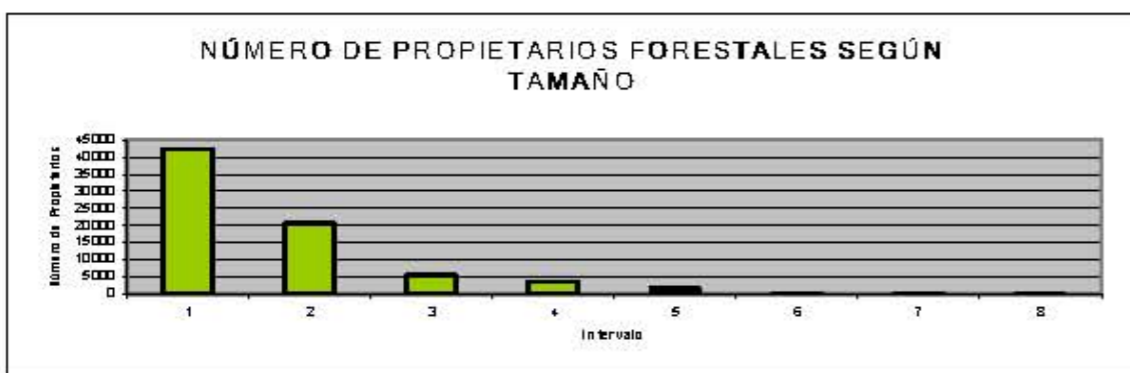
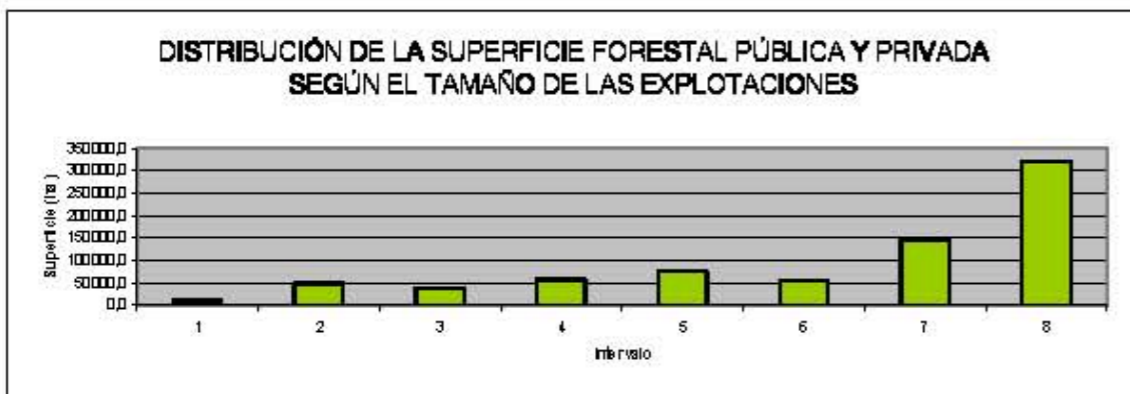

DISTRIBUCIÓN DE LA SUPERFICIE FORESTAL PRIVADA SEGÚN EL TAMAÑO DE LAS EXPLOTACIONES

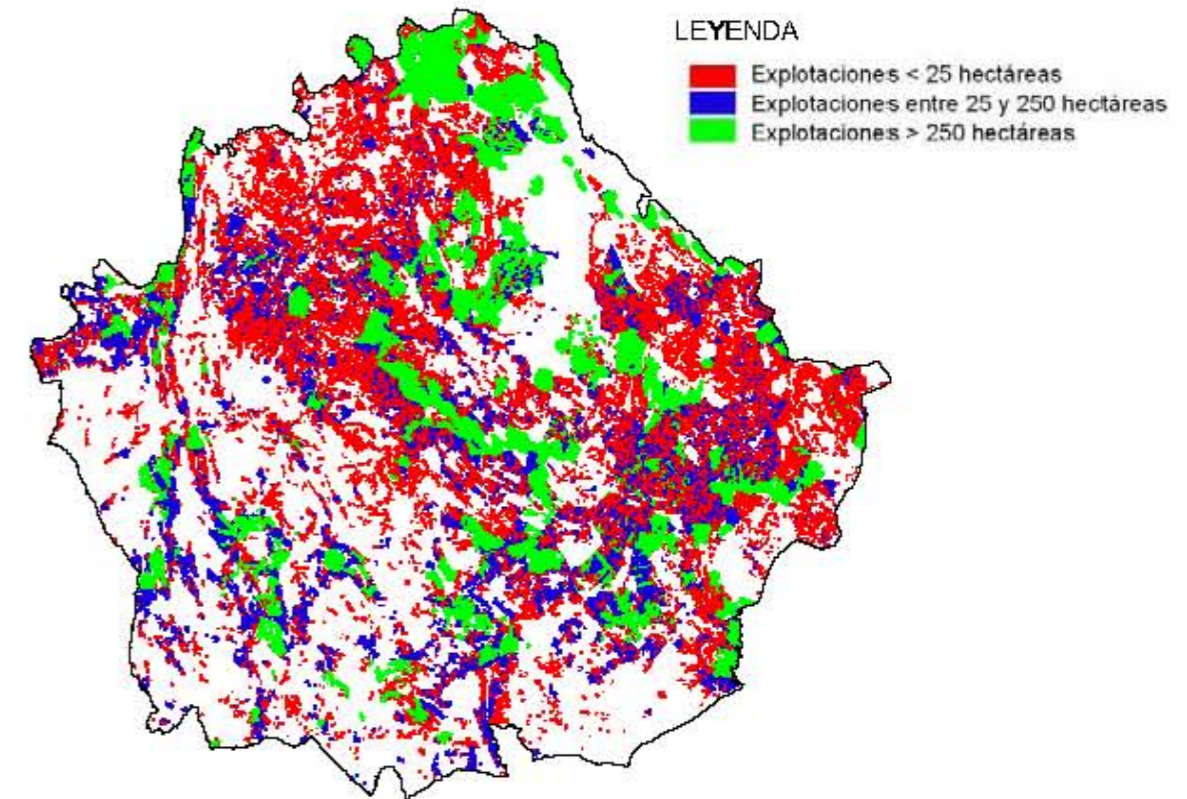

DISTRIBUCIÓN DE LA SUPERFICIE FORESTAL PÚBLICA SEGÚN EL TAMAÑO DE LAS EXPLOTACIONES

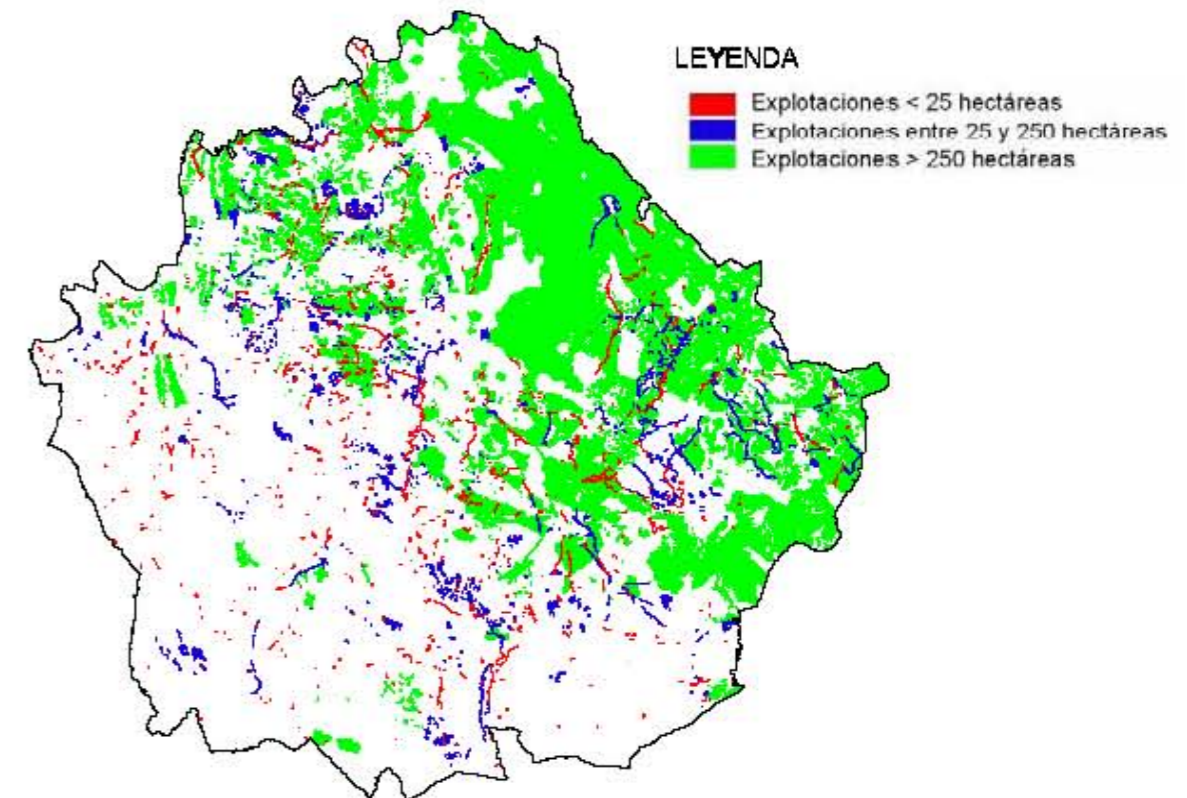



#### 8.4. Localización y georreferenciación de fincas

La superficie de las fincas forestales propiedad de la administración local incluidas en el Catálogo de Montes de Utilidad Pública asciende a 198.000 hectáreas y son el tipo de gestión predominante en la provincia. Destaca también la existencia de aproximadamente 50.000 hectáreas catastradas a nombre de entidades de carácter asociativo.

Tipo de propietario	Tipo de Gestión	Superficie		Leyenda	
		ha	%		
Público	Administración Central	Catalogado	0,00	0,0	■
		No catalogado	7.783,07	1,0	■
	Administración Regional	Catalogado	23.455,30	3,1	■
		No catalogado	360,52	0,0	■
	Administración Local	Catalogado no consorciado	180.882,15	23,9	■
		Catalogado consorciado	17.060,59	2,3	■
		No catalogado consorciado	21.381,48	2,8	■
		No catalogado no consorciado	70.089,85	9,3	■
Privado	Entidades asociativas	ConSORCIADO	848,37	0,1	▨
		No consorciado	48.979,34	6,5	▨
	Entidades benéficas	Catalogado no consorciado	4.928,31	0,7	▨
		Catalogado consorciado	0,00	0,0	▨
		No catalogado consorciado	122,29	0,0	▨
		No catalogado no consorciado	390,45	0,1	▨
	Particulares o no asociativos con fincas > 250 ha	ConSORCIADO	6.535,19	0,9	▨
		No consorciado	107.188,30	14,2	▨
Otra superficie forestal <sup>(1)</sup>		266.004,87	35,2	-	
<b>SUPERFICIE FORESTAL PÚBLICA + PRIVADA</b>		<b>756.009,80</b>	<b>100,0</b>	-	

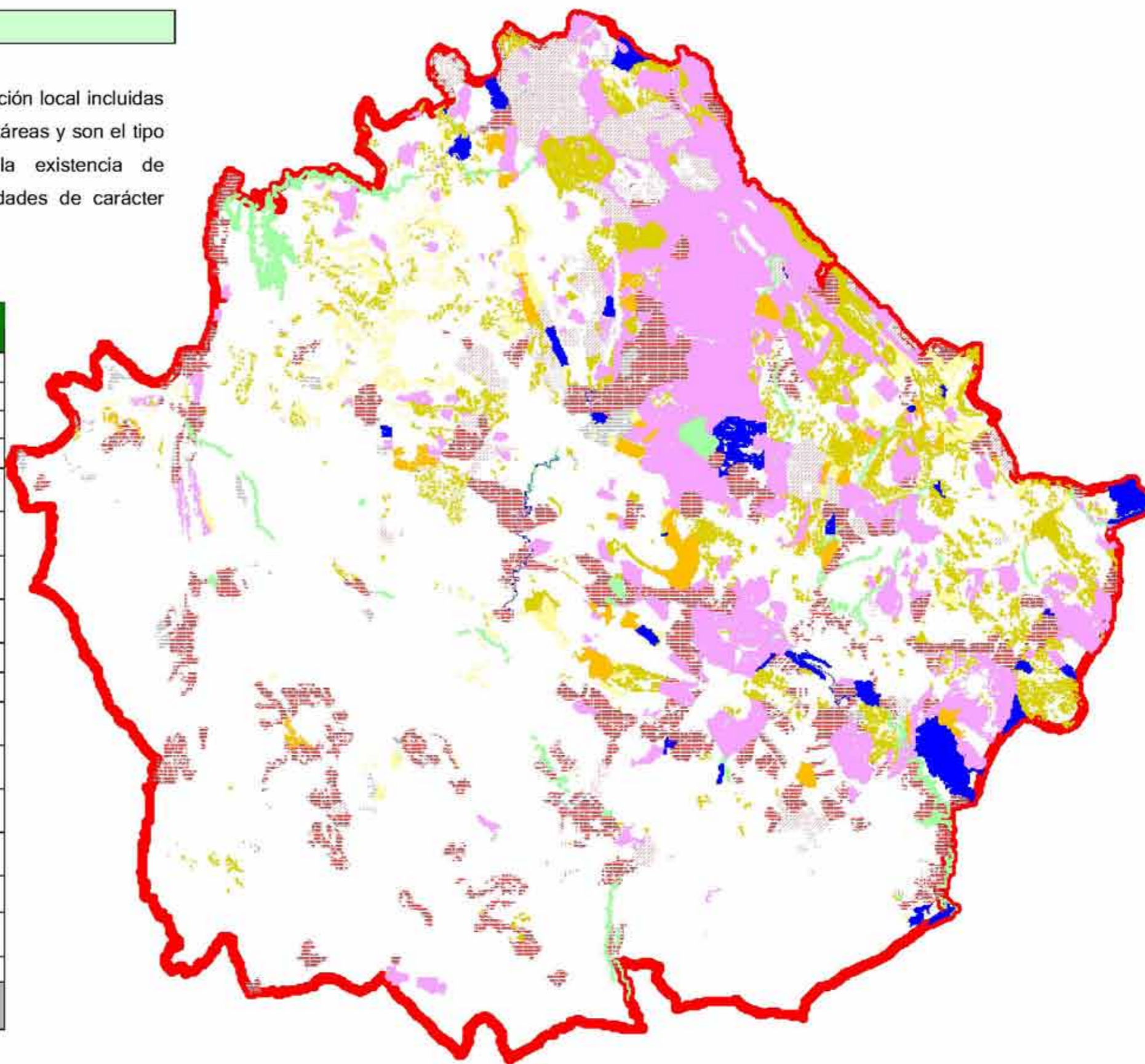

(1) Otra superficie forestal: es la superficie en la que no se ha realizado la localización y georreferenciación de montes. Corresponde a las fincas públicas menores de 10 hectáreas, fincas privadas de entidades asociativas y benéficas menores de 10 hectáreas y fincas privadas de particulares y entidades no asociativas menores de 250 hectáreas.



## 9. GUADALAJARA

### 9.1. Distribución de superficies según usos del suelo

El uso forestal con 766.00 hectáreas aproximadamente, que representan el 62% de la extensión total de la provincia, es el predominante en Guadalajara.

El estudio sobre la estructura de la propiedad forestal en esta provincia se cerró en diciembre de 2008.

Usos del Suelo	Superficie (ha)	%
Agrícola	438.800,1	35,8
Forestal	765.843,2	62,5
Humedal	372,2	0,0
Agua	6.891,7	0,6
Artificial	13.630,8	1,1
<b>Total</b>	<b>1.225.538,0</b>	<b>100,0</b>

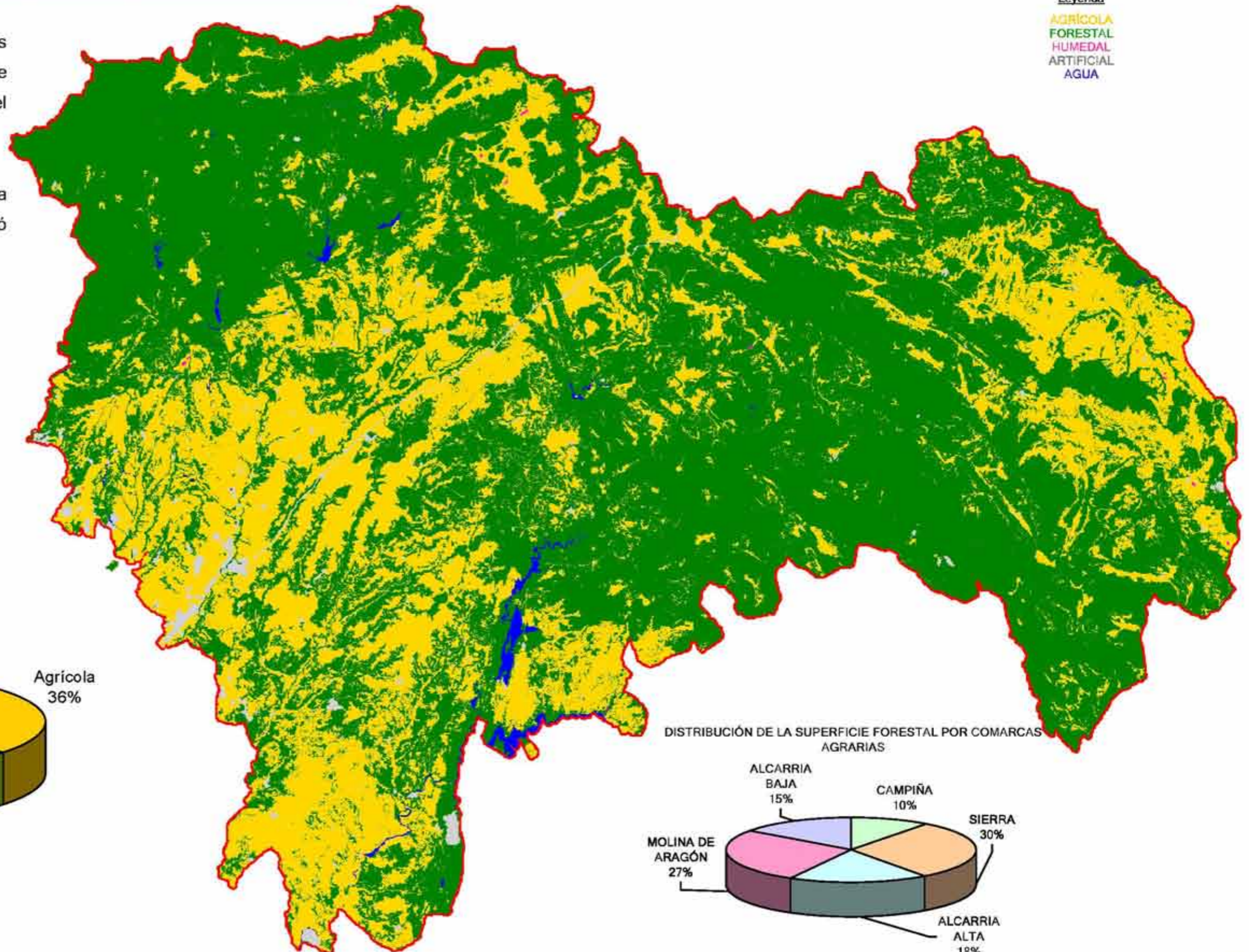
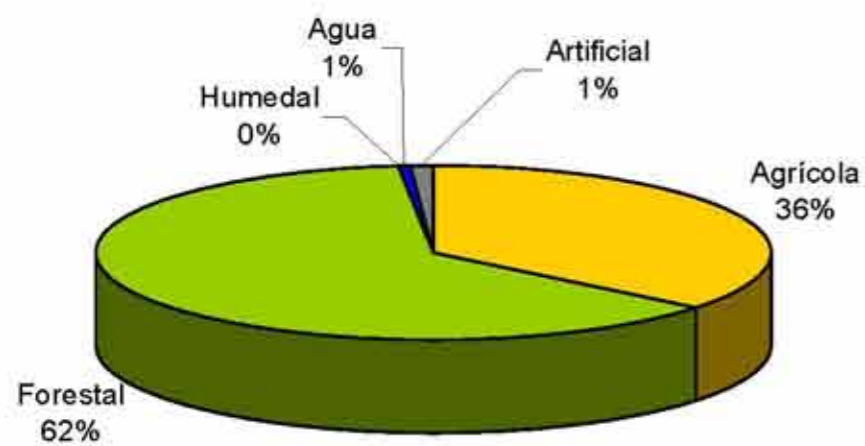



## 9.2. Distribución superficie forestal según tipo de propietario

La mitad de la superficie forestal de la provincia de Guadalajara es propiedad de titulares de naturaleza pública.

El tamaño medio de las explotaciones es de 8 hectáreas por titular.

Tipo de propietario	Superficie (ha)	%
Público	382.051,1	49,9
Privado	343.309,4	44,8
Desconocido	40.482,7	5,3
<b>Total</b>	<b>765.843,2</b>	<b>100,0</b>

**Leyenda**  
 PÚBLICO  
 PRIVADO  
 DESCONOCIDO

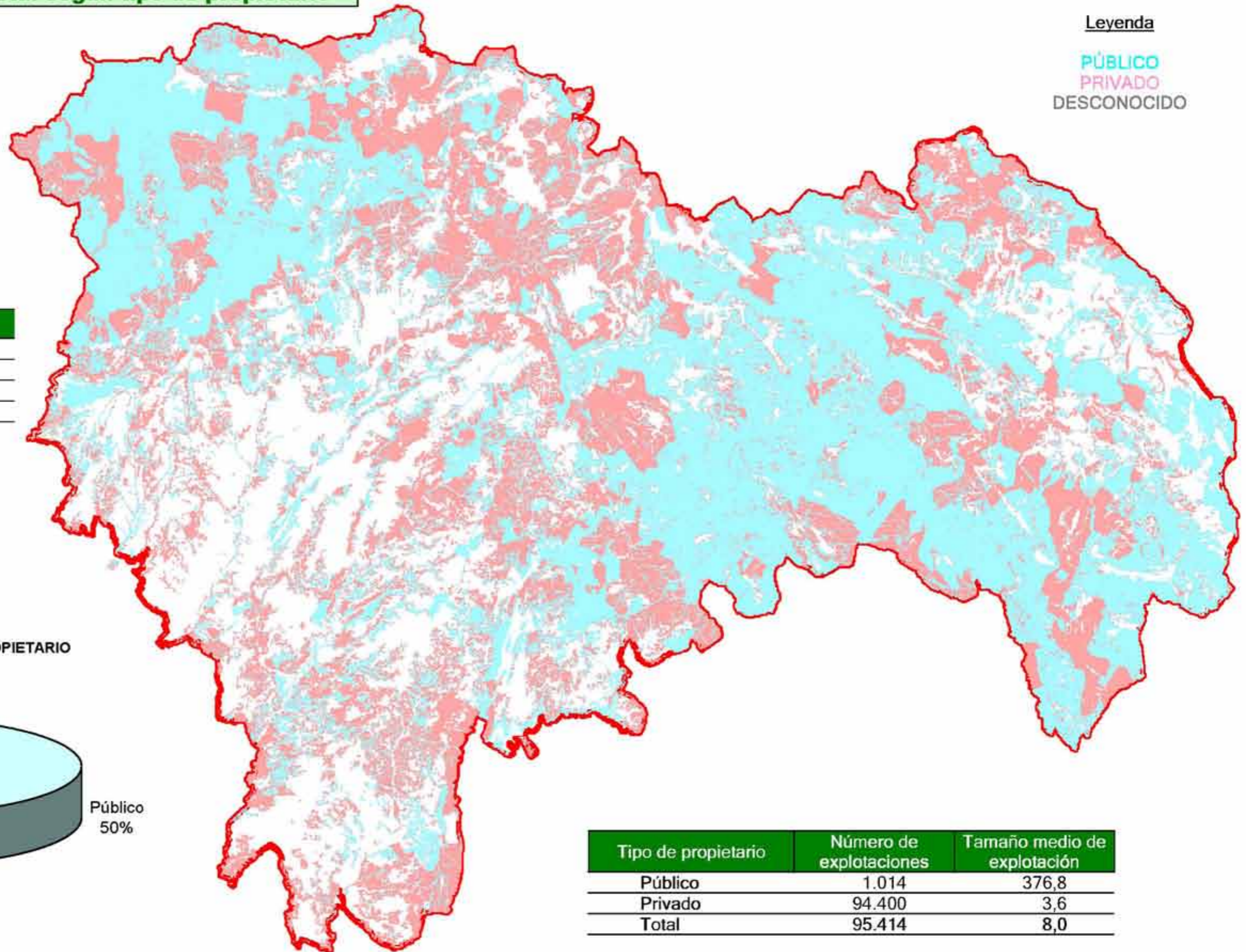

SUPERFICIE FORESTAL SEGÚN PROPIETARIO

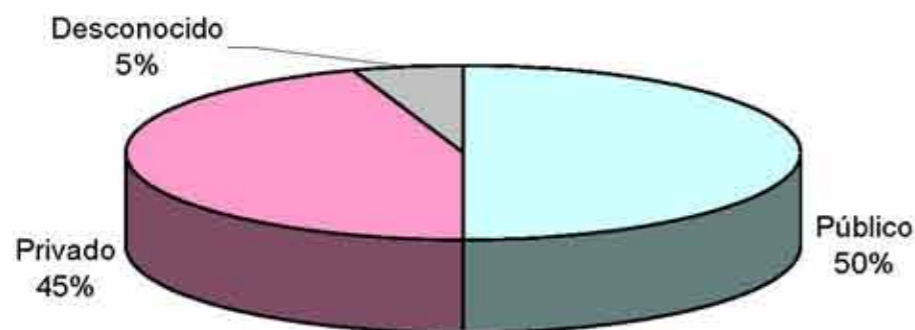

Tipo de propietario	Número de explotaciones	Tamaño medio de explotación
Público	1.014	376,8
Privado	94.400	3,6
<b>Total</b>	<b>95.414</b>	<b>8,0</b>



### 9.3. Distribución de la superficie forestal pública y privada según el tamaño de las explotaciones

Las explotaciones forestales más numerosas en Guadalajara son las menores de 1 hectárea, seguidas de las que tienen entre 1 y 5 hectáreas de extensión. Estos dos intervalos representan al 90% de los titulares identificados en esta provincia y el 11% de la superficie forestal con propietario conocido.

Intervalo Tamaño explotaciones	Superficie		Explotaciones forestales	
	Hectáreas	%	Numero	%
1 (< 1 ha)	17.254,1	2,4	57.746	60,5
2 (>= 1 ha y < 5 ha)	64.902,5	8,9	28.510	29,9
3 (>= 5 ha y < 10 ha)	37.250,9	5,1	5.435	5,7
4 (>= 10 ha y < 25 ha)	33.173,0	4,6	2.310	2,4
5 (>= 25 ha y < 100 ha)	34.393,1	4,8	716	0,8
6 (>= 100 ha y < 250 ha)	47.527,5	6,6	274	0,3
7 (>= 250 ha y < 1.000 ha)	151.016,3	20,8	275	0,3
8 (> 1.000 ha)	339.303,1	46,8	148	0,2
Total Sup Pública + Privada	725.360,5	100,0	95.414	100,0

DISTRIBUCIÓN DE LA SUPERFICIE FORESTAL PRIVADA SEGÚN EL TAMAÑO DE LAS EXPLOTACIONES

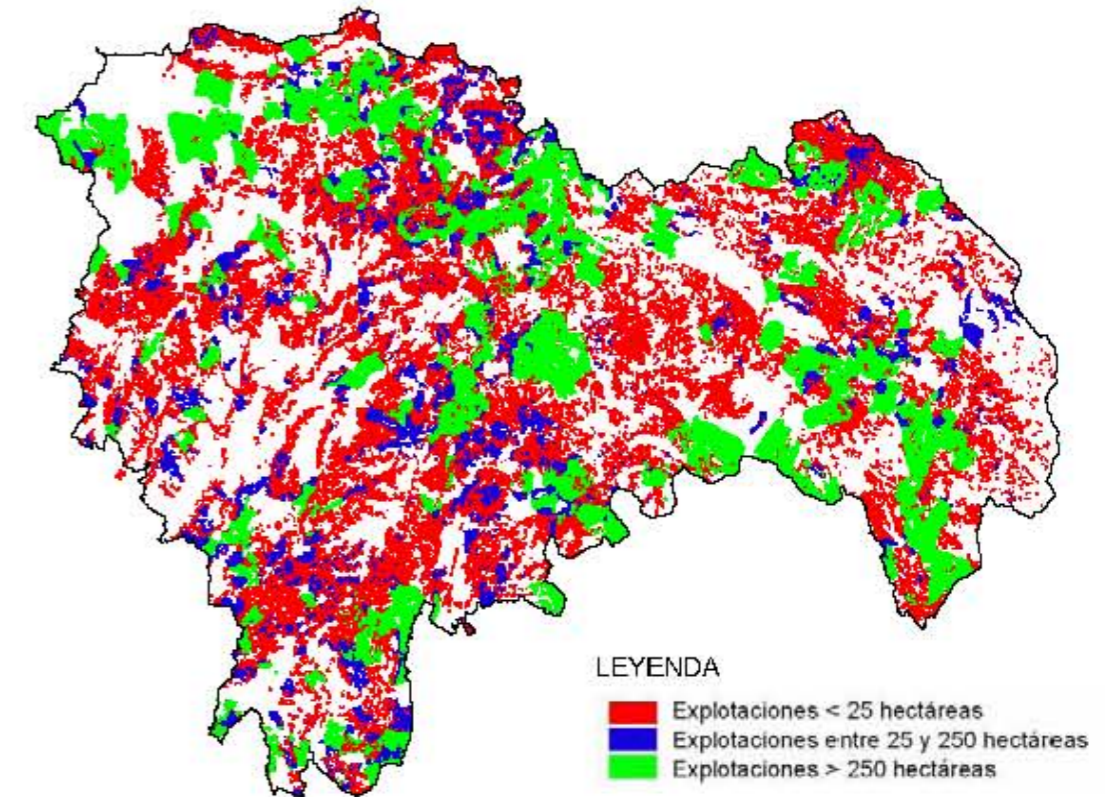

DISTRIBUCIÓN DE LA SUPERFICIE FORESTAL PÚBLICA Y PRIVADA SEGÚN EL TAMAÑO DE LAS EXPLOTACIONES

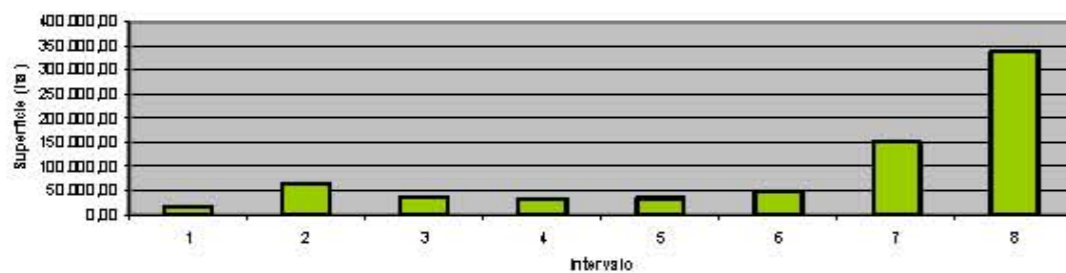

NÚMERO DE EXPLOTACIONES FORESTALES SEGÚN TAMAÑO

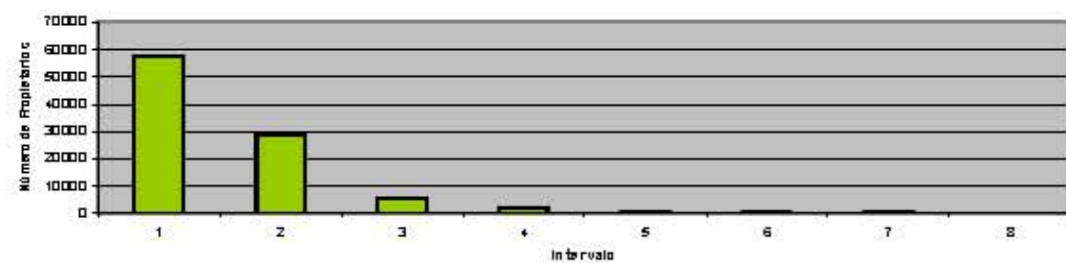

DISTRIBUCIÓN DE LA SUPERFICIE FORESTAL PÚBLICA SEGÚN EL TAMAÑO DE LAS EXPLOTACIONES

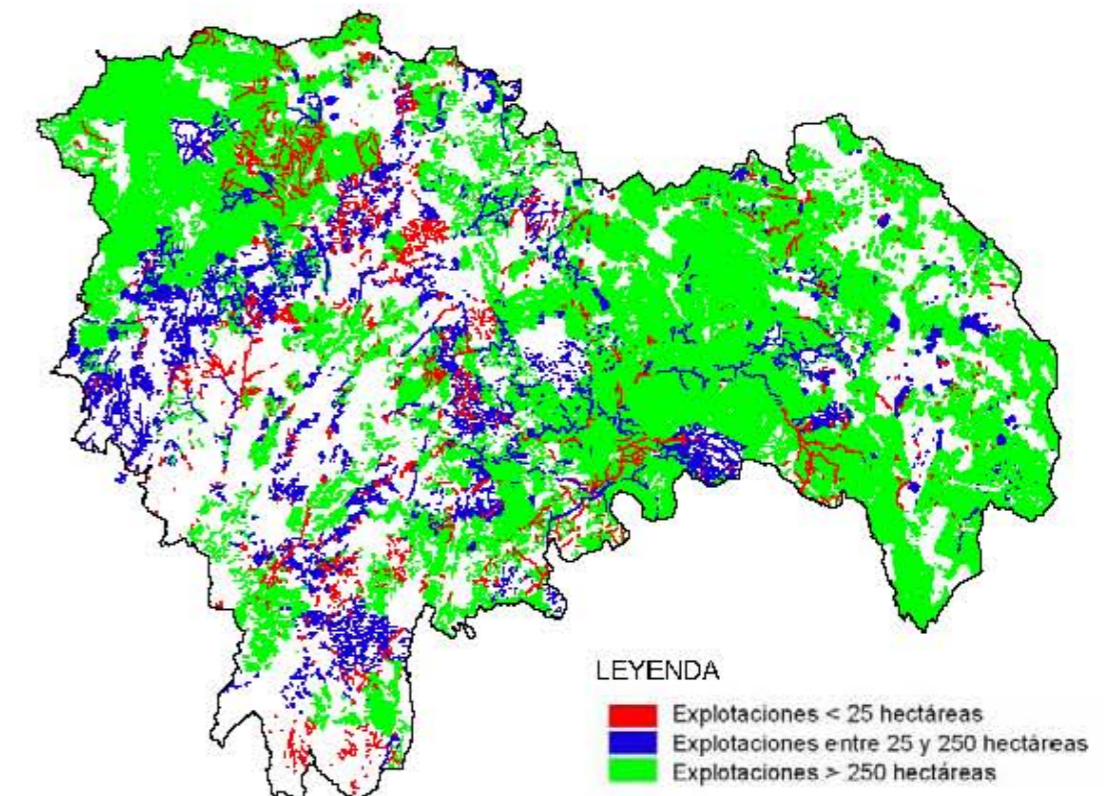



#### 9.4. Localización y georreferenciación de fincas

La superficie de las fincas forestales propiedad de la Administración local incluidas en el Catálogo de Montes de Utilidad Pública son 179.000 hectáreas aproximadamente. Estos titulares además son propietarios de 155.000 hectáreas no catalogadas.

Destaca la existencia de 100.000 hectáreas propiedad de entidades de carácter asociativo.

Tipo de propietario		Tipo de Gestión	Superficie		Leyenda
			ha	%	
Público	Administración Central	Catalogado	0,00	0,0	
		No catalogado	6.131,55	0,8	
	Administración Regional	Catalogado	30.537,27	4,2	
		No catalogado	16.682,13	2,3	
	Administración Local	Catalogado no consorciado	154.813,51	21,3	
		Catalogado consorciado	24.454,58	3,4	
No catalogado consorciado		17.761,99	2,4		
	No catalogado no consorciado	145.701,28	20,1		
Privado	Entidades asociativas	ConSORCIADO	9.511,92	1,3	
		No consorciado	90.212,88	12,4	
	Entidades benéficas	Catalogado no consorciado	0,00	0,0	
		Catalogado consorciado	0,00	0,0	
		No catalogado consorciado	0,75	0,0	
		No catalogado no consorciado	449,71	0,1	
	Particulares o no asociativos con fincas > 250 ha	ConSORCIADO	2.787,83	0,4	
		No consorciado	38.373,27	5,3	
Otra superficie forestal <sup>(1)</sup>			187.941,83	25,9	-
<b>SUPERFICIE FORESTAL PÚBLICA + PRIVADA</b>			<b>725.360,50</b>	<b>100,0</b>	-

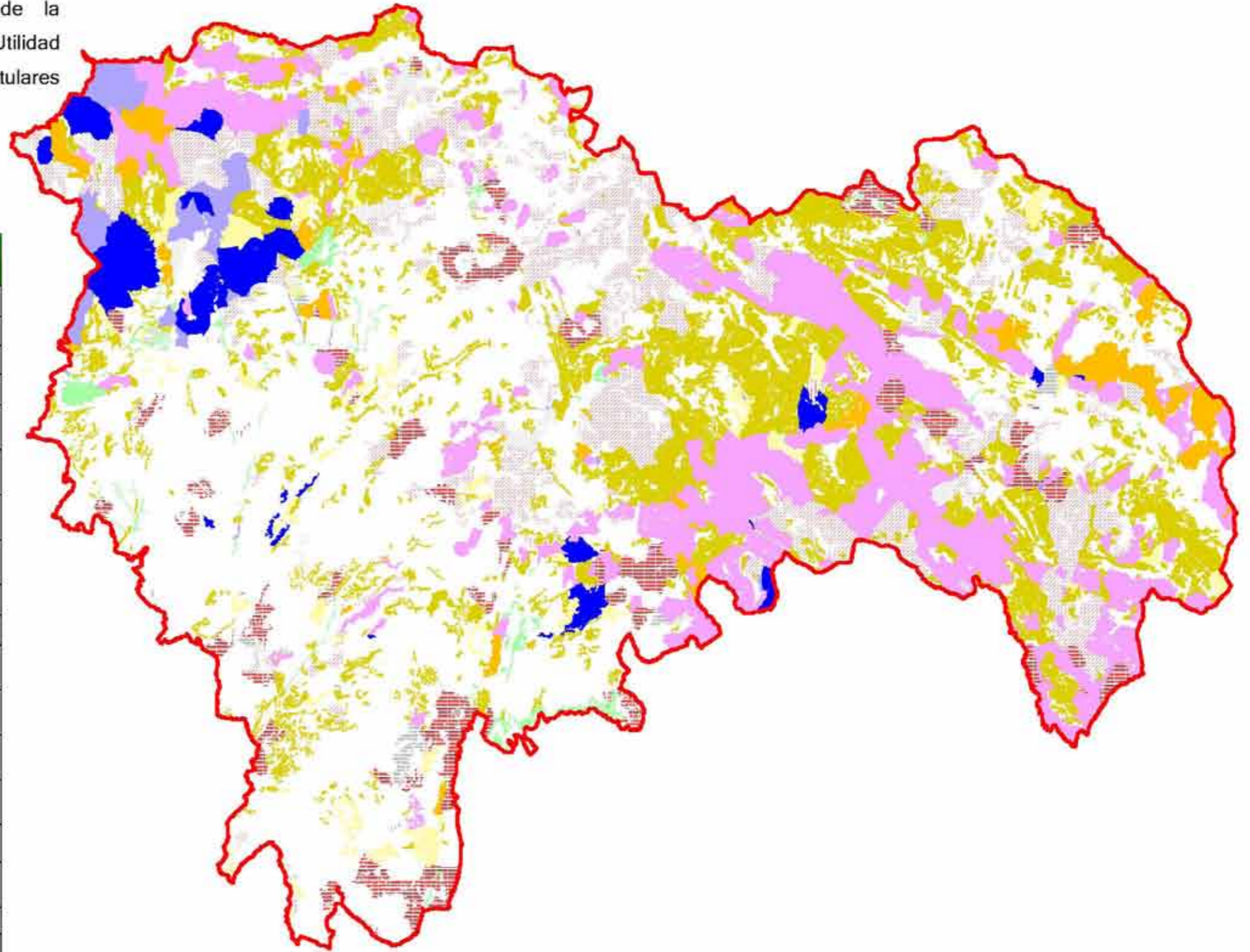

(1) Otra superficie forestal: es la superficie en la que no se ha realizado la localización y georreferenciación de montes. Corresponde a las fincas públicas menores de 10 hectáreas, fincas privadas de entidades asociativas y benéficas menores de 10 hectáreas y fincas privadas de particulares y entidades no asociativas menores de 250 hectáreas.



## 10. TOLEDO

### 10.1. Distribución de superficies según usos del suelo

El uso del suelo predominante en Toledo es el agrícola. El siguiente en importancia es el forestal con algo más de 500.000 hectáreas, que representan el 33% de la extensión total de la provincia.

El estudio sobre la propiedad forestal en la provincia de Toledo finalizó en mayo de 2006.

**Leyenda**  
 AGRÍCOLA  
 FORESTAL  
 HUMEDAL  
 ARTIFICIAL  
 AGUA

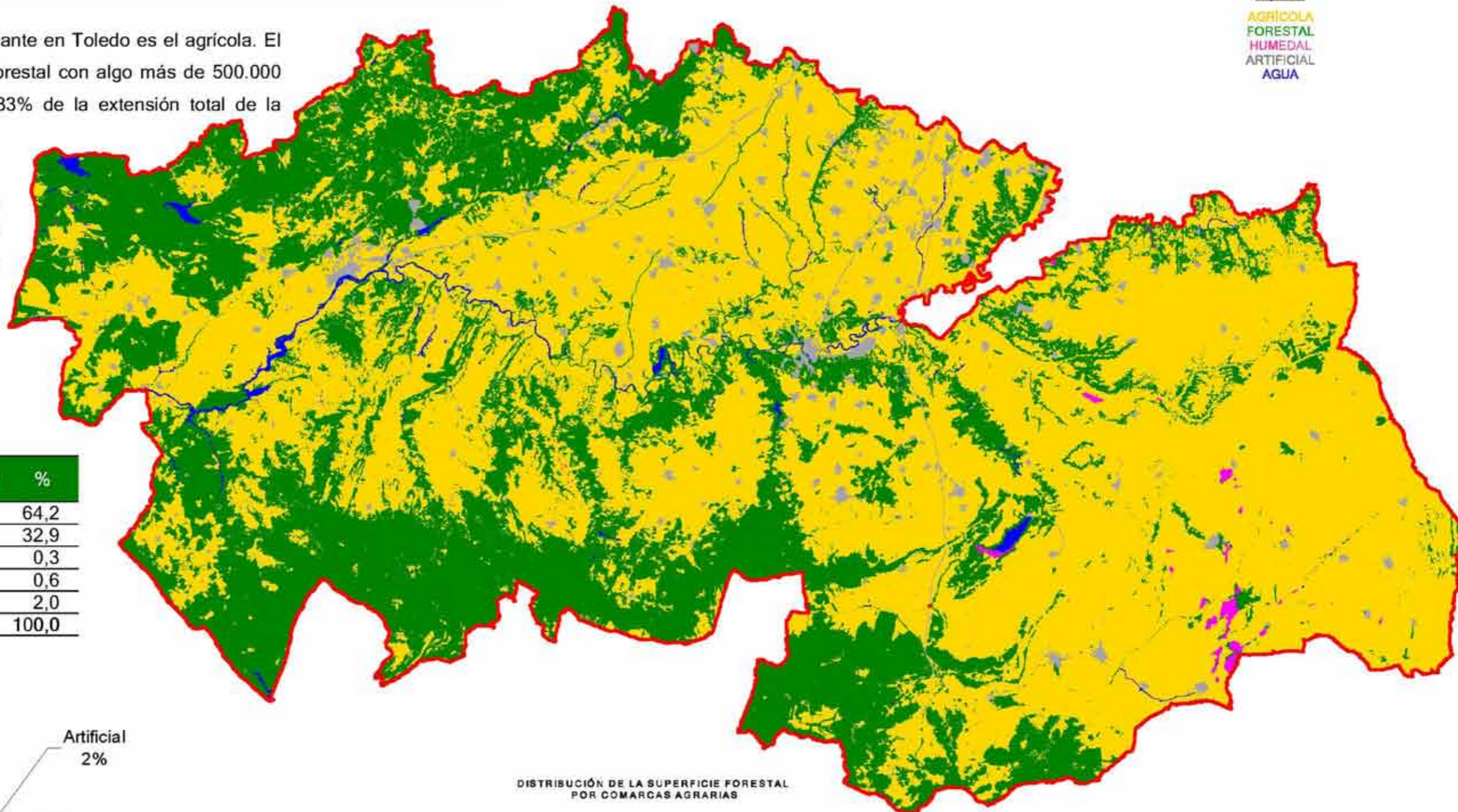

Usos del Suelo	Superficie (ha)	%
Agrícola	986.680,3	64,2
Forestal	505.086,7	32,9
Humedal	3.944,5	0,3
Agua	9.204,1	0,6
Artificial	31.140,4	2,0
Total	1.536.056,0	100,0

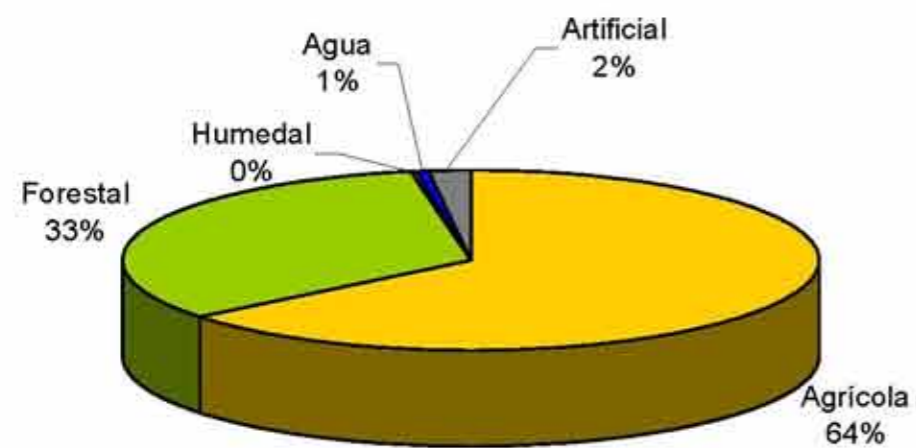

DISTRIBUCIÓN DE LA SUPERFICIE FORESTAL POR COMARCAS AGRARIAS

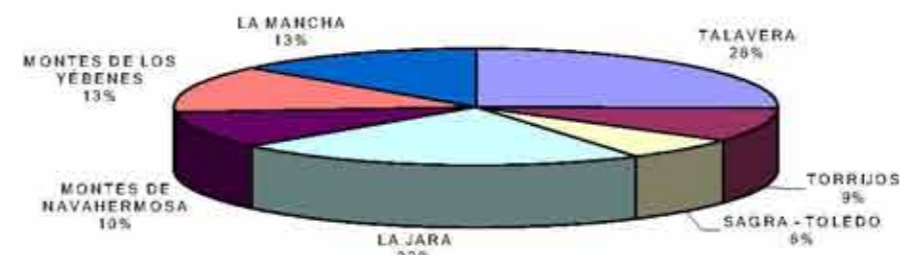



## 10.2. Distribución superficie forestal según tipo de propietario

El 77% de la superficie forestal de Toledo es propiedad de titulares de naturaleza privada. Las Administraciones públicas son propietarias de aproximadamente 90.000 hectáreas, que representan el 18%.

**Leyenda**  
 PÚBLICO  
 PRIVADO  
 DESCONOCIDO

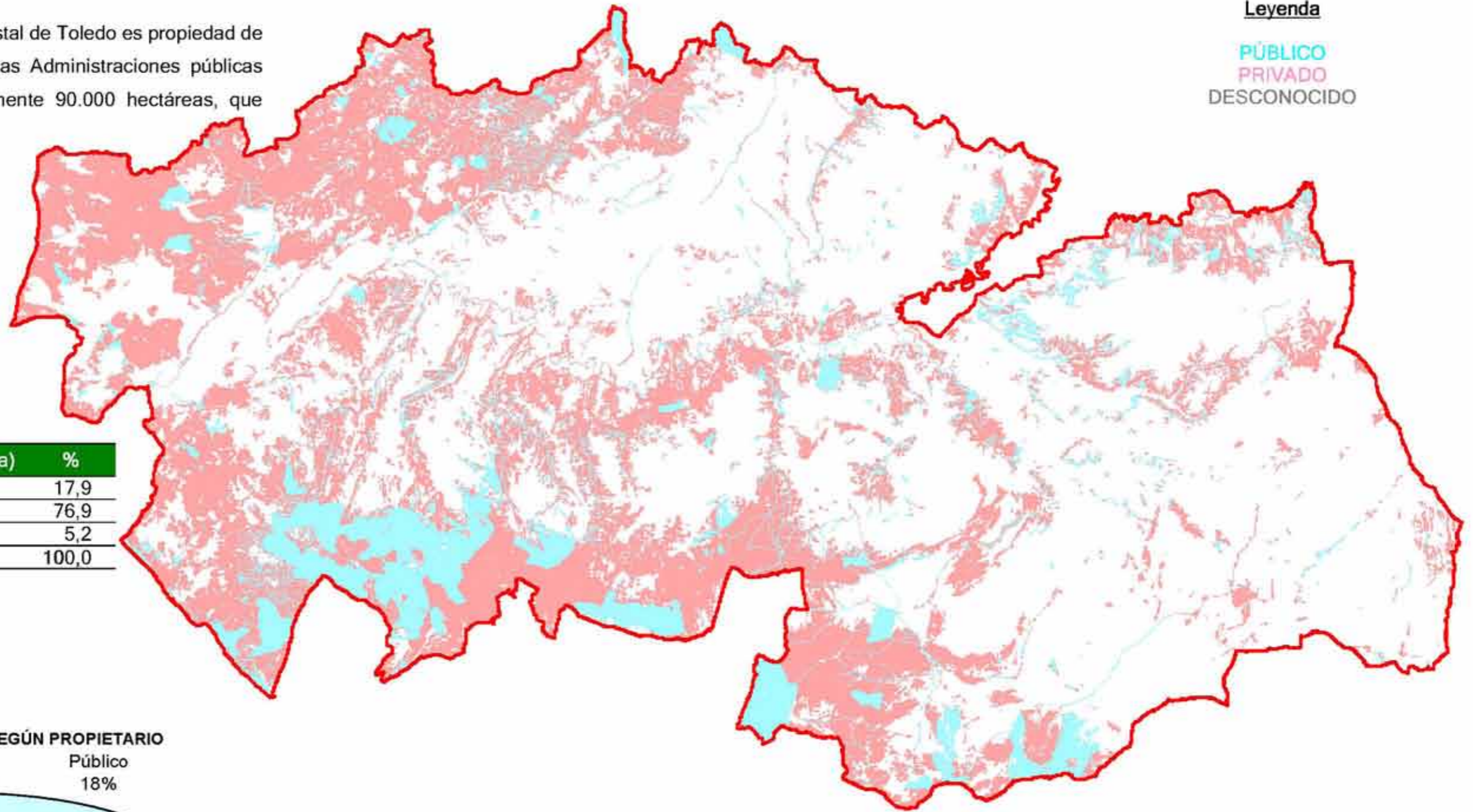

Tipo de propietario	Superficie (ha)	%
Público	90.588,6	17,9
Privado	388.409,0	76,9
Desconocido	26.089,1	5,2
Total	505.086,7	100,0

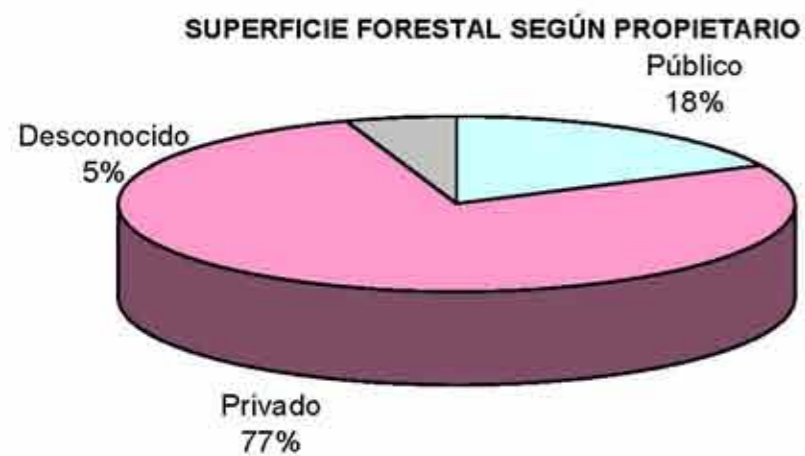

Tipo de propietario	Número de explotaciones	Tamaño medio de explotación
Público	426	212,7
Privado	46.359	8,4
Total	46.785	10,8



### 10.3. Distribución de la superficie forestal pública y privada según el tamaño de las explotaciones

El 55% de la superficie forestal de propietario conocido de la provincia de Toledo corresponde a explotaciones forestales mayores de 250 hectáreas que a su vez representan tan sólo el 1% de los titulares identificados en el estudio.

Intervalo Tamaño explotaciones	Superficie		Explotaciones forestales	
	Hectáreas	%	Numero	%
1 (< 1 ha)	6.637,1	1,4	28.038	59,9
2 (>= 1 ha y < 5 ha)	27.025,5	5,6	11.612	24,8
3 (>= 5 ha y < 10 ha)	20.701,2	4,3	2.946	6,3
4 (>= 10 ha y < 25 ha)	32.273,1	6,7	2.115	4,5
5 (>= 25 ha y < 100 ha)	63.656,0	13,3	1.301	2,8
6 (>= 100 ha y < 250 ha)	67.056,8	14,0	428	0,9
7 (>= 250 ha y < 1.000 ha)	131.802,5	27,4	288	0,7
8 (> 1.000 ha)	130.565,4	27,3	57	0,1
Total Sup Pública + Privada	478.997,6	100,0	46.785	100,0

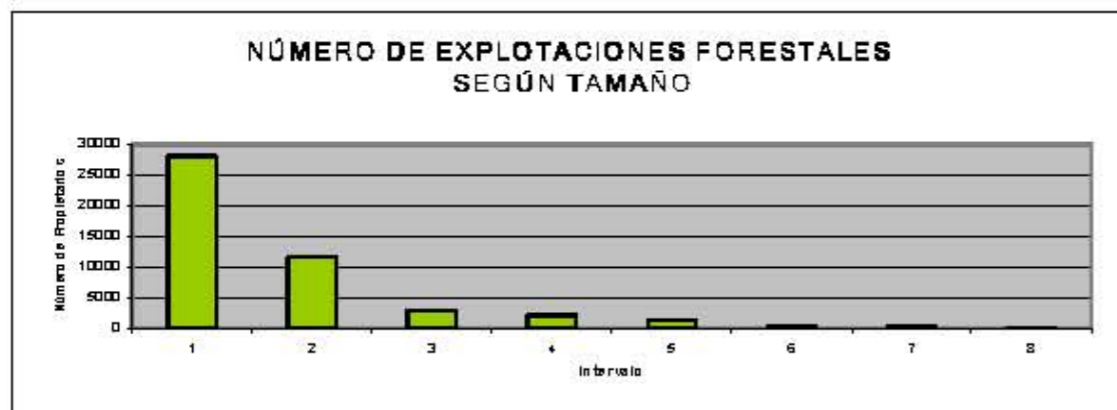
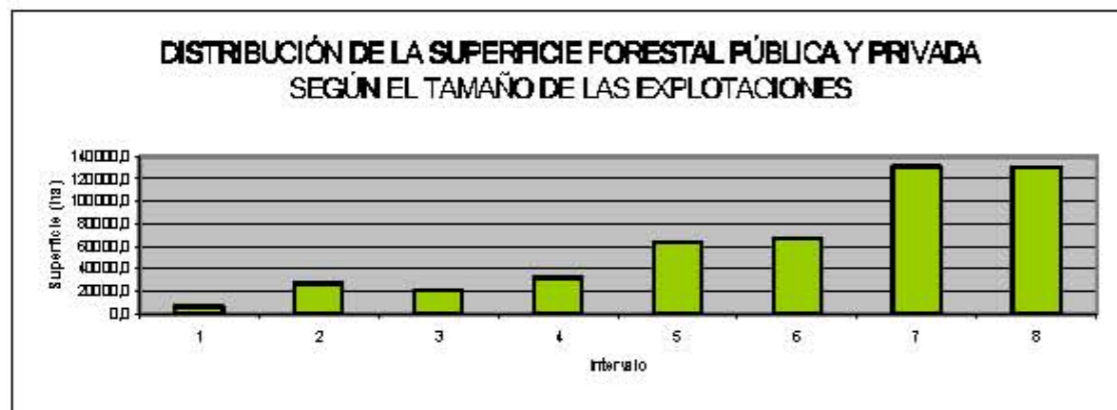

DISTRIBUCIÓN DE LA SUPERFICIE FORESTAL PRIVADA SEGÚN EL TAMAÑO DE LAS EXPLOTACIONES

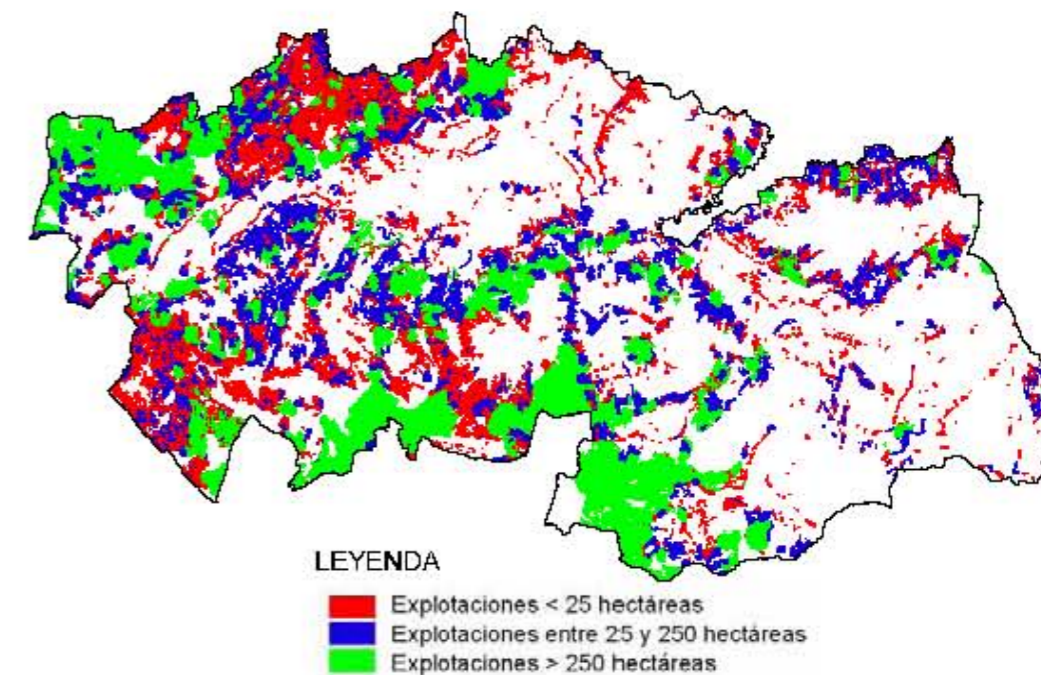

DISTRIBUCIÓN DE LA SUPERFICIE FORESTAL PÚBLICA SEGÚN EL TAMAÑO DE LAS EXPLOTACIONES

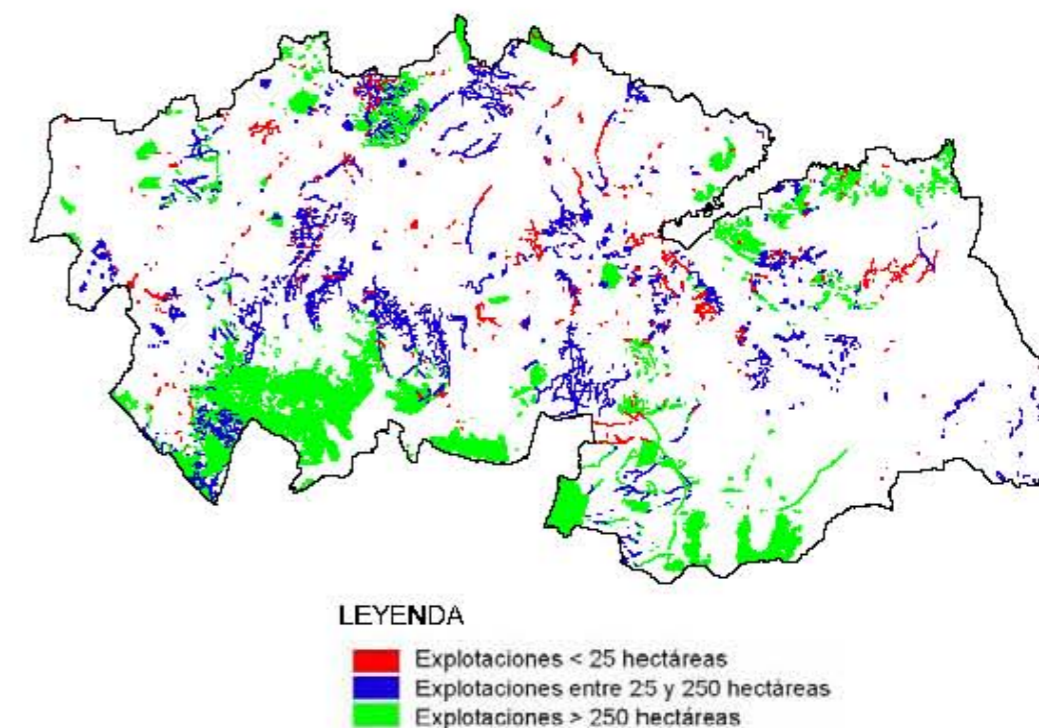



## 10.4. Localización y georreferenciación de fincas

Las fincas catalogadas son en su mayoría propiedad de entidades locales y dentro de éstas son más representativas las que están consorciadas o convenidas con la Administración. Dentro del régimen privado, la superficie de las fincas de particulares con extensión superior a 250 hectáreas representan un tercio de la superficie forestal de propietario conocido de la provincia, con más de 156.000 hectáreas.

Tipo de propietario	Tipo de Gestión	Superficie		Leyenda	
		ha	%		
Público	Administración Central	Catalogado	6.536,80	1,4	
		No catalogado	2.925,90	0,6	
	Administración Regional	Catalogado	7.160,17	1,5	
		No catalogado	248,22	0,1	
	Administración Local	Catalogado no consorciado	18.660,98	3,9	
		Catalogado consorciado	43.490,98	9,1	
No catalogado consorciado		2.344,69	0,5		
Privado	Entidades asociativas	ConSORCIADO	1.085,80	0,2	
		No consorciado	15.530,45	3,2	
	Entidades benéficas	Catalogado no consorciado	0,00	0,0	
		Catalogado consorciado	0,00	0,0	
		No catalogado consorciado	0,00	0,0	
	Particulares o no asociativos con fincas > 250 ha	ConSORCIADO	7.889,29	1,6	
		No consorciado	156.524,81	32,7	
Otra superficie forestal <sup>(1)</sup>		200.277,22	41,8	-	
<b>SUPERFICIE FORESTAL PÚBLICA + PRIVADA</b>		<b>478.997,60</b>	<b>100,0</b>	-	

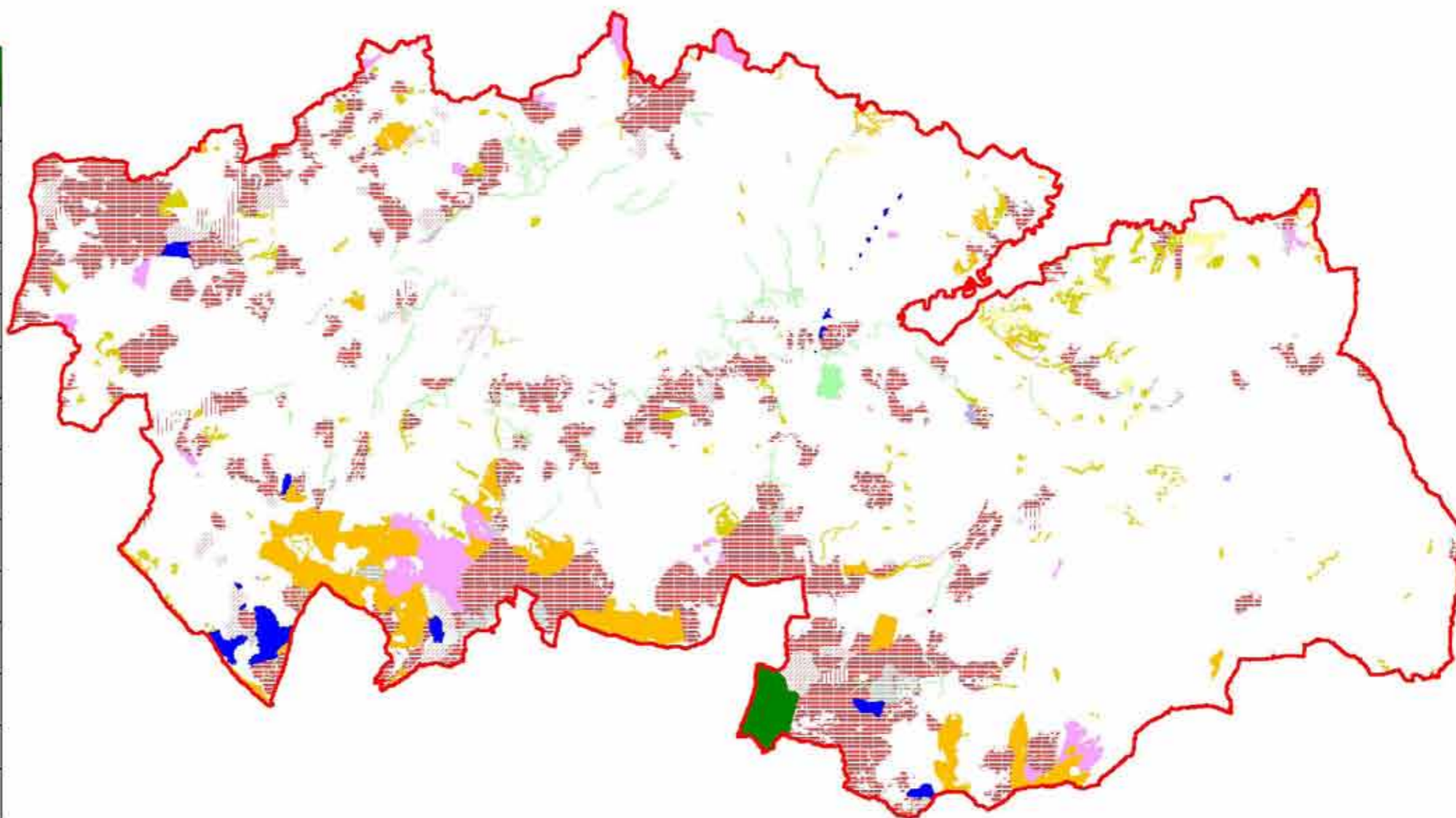

(1) Otra superficie forestal: es la superficie en la que no se ha realizado la localización y georreferenciación de montes. Corresponde a las fincas públicas menores de 10 hectáreas, fincas privadas de entidades asociativas y benéficas menores de 10 hectáreas y fincas privadas de particulares y entidades no asociativas menores de 250 hectáreas.



## 11. COMPARACIÓN DE DATOS PROVINCIALES

### 11.1. Distribución de superficies según usos del suelo

la pública. forestal de la región, pero aún así, ambas suman más de un millón de hectáreas de superficie forestal. Albacete y Toledo son las provincias con menor superficie forestal, pero aún así, ambas suman más de un millón de hectáreas de este

Provincia				
Albacete	Ciudad Real	Cuenca	Guadalajara	Toledo
1.851.211,8	1.085.429,9	878.981,5	438.800,1	986.680,3
622.038,8	858.560,7	810.374,8	765.843,2	505.086,7
1.454,3	7.234,4	1.312,8	372,2	3.944,5
2.988,2	8.939,9	10.149,1	6.891,7	9.204,1
14.651,1	19.776,9	12.259,6	13.630,8	31.140,4
<b>492.344,1</b>	<b>1.979.941,8</b>	<b>1.713.077,8</b>	<b>1.225.538,0</b>	<b>1.536.056,0</b>

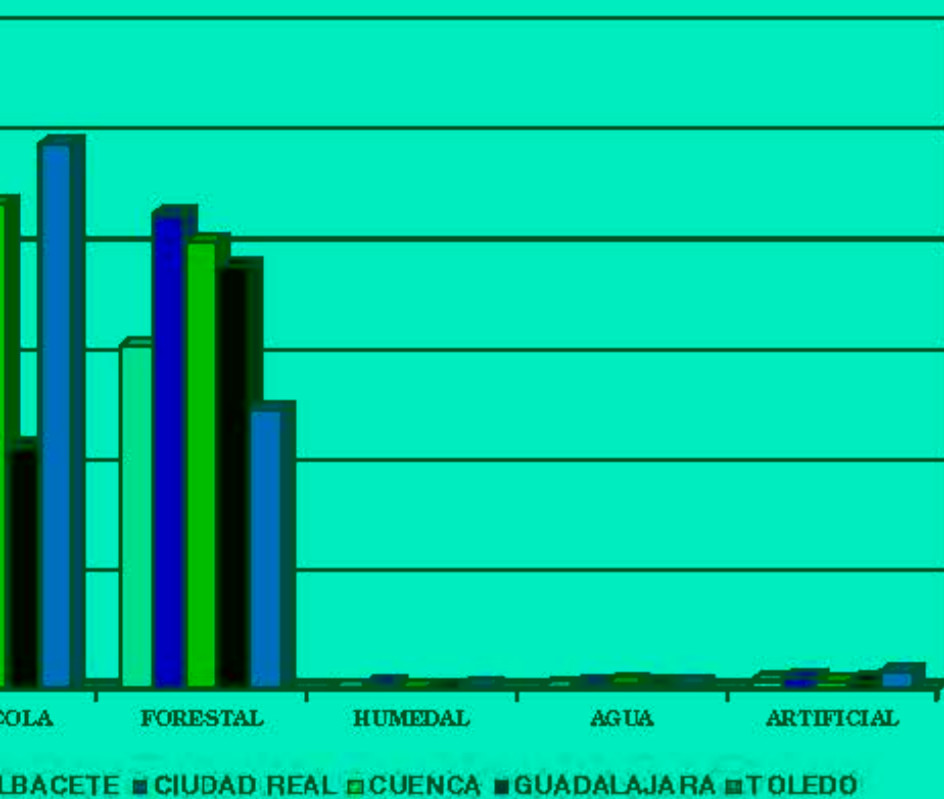

### 11.2. Distribución superficie forestal según tipo de propietario

lo tanto, son las que presenta más superficie forestal de naturaleza pública. Respecto a la propiedad privada, Ciudad Real es la provincia que más destaca con cerca de 700.000 hectáreas.

Tipo de propietario	Provincia				
	Albacete	Ciudad Real	Cuenca	Guadalajara	Toledo
<b>Público</b>	205.992,6	141.427,1	318.121,2	382.051,1	90.588,6
<b>Privado</b>	382.456,6	695.483,0	437.888,6	343.309,4	388.409,0
Desconocido	33.589,6	21.650,6	54.365,0	40.482,7	26.089,1
<b>Total forestal</b>	<b>622.038,8</b>	<b>858.560,7</b>	<b>810.374,8</b>	<b>765.843,2</b>	<b>505.086,7</b>

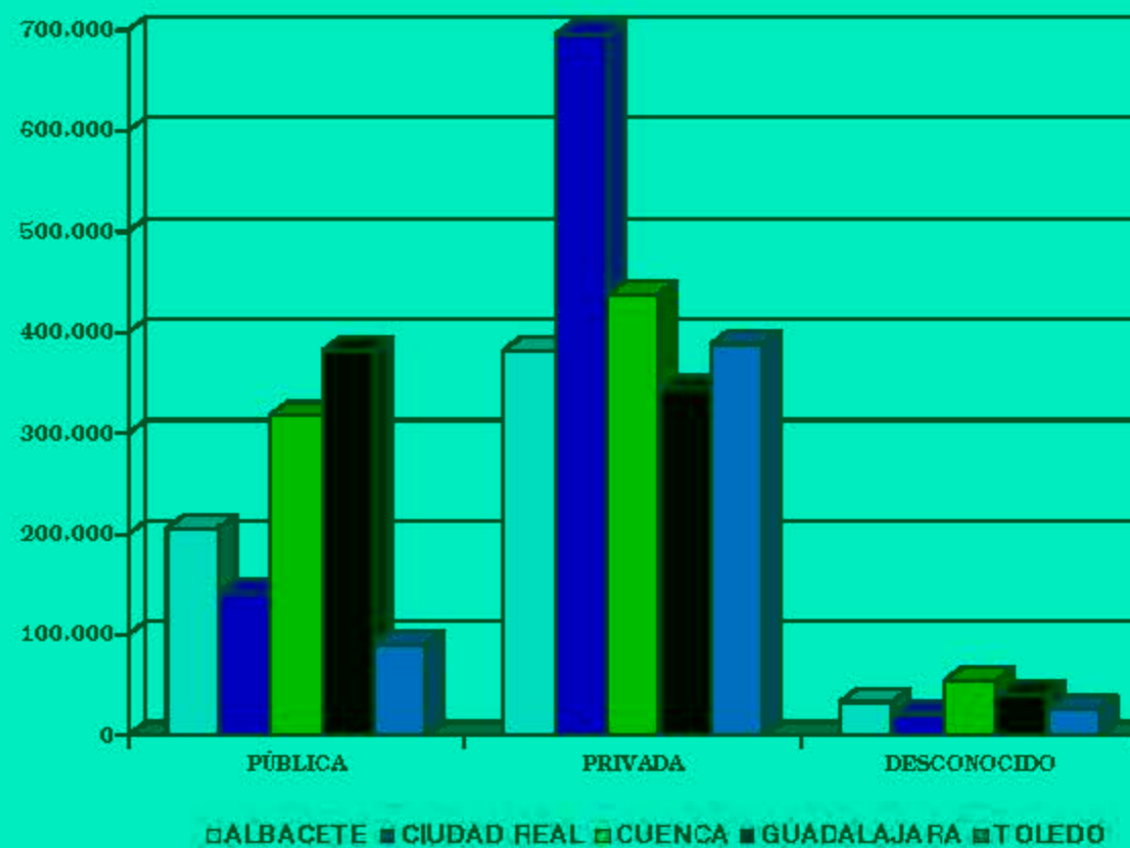

de cerca por Guadalajara. Respecto a la propiedad privada, Ciudad Real es la provincia que más destaca con cerca de 700.000 hectáreas.

Usos del Suelo	Albacete	Ciudad Real	Cuenca	Guadalajara	Toledo
Agropecuaria	1.851.211,8	1.085.429,9	878.981,5	438.800,1	986.680,3
Forestal	622.038,8	858.560,7	810.374,8	765.843,2	505.086,7
Humedal	1.454,3	7.234,4	1.312,8	372,2	3.944,5
Agua	2.988,2	8.939,9	10.149,1	6.891,7	9.204,1
Artificial	14.651,1	19.776,9	12.259,6	13.630,8	31.140,4
<b>Total</b>	<b>492.344,1</b>	<b>1.979.941,8</b>	<b>1.713.077,8</b>	<b>1.225.538,0</b>	<b>1.536.056,0</b>

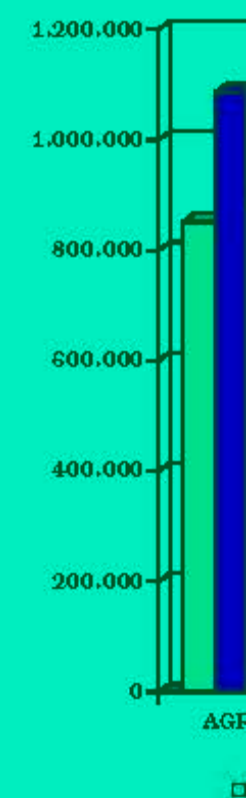



## 12. DATOS POR TÉRMINOS MUNICIPALES

### 12.1. Distribución de superficies según usos del suelo

#### 12.1.1. Albacete

PROVINCIA DE ALBACETE							
Municipio	Código INE	Superficie (hectáreas)					Total
		Forestal	Humedal	Agrícola	Elementos artificiales	Agua	
Abengibre	2001	489,3	0,0	2.602,1	50,3	0,0	3.141,7
Alatoz	2002	3.874,4	0,0	2.494,4	28,7	0,0	6.397,5
Albacete	2003	18.004,2	161,0	101.768,4	4.547,2	6,6	124.487,4
Albatana	2004	126,4	0,0	2.791,5	61,9	0,0	2.979,8
Alborea	2005	2.765,1	0,0	4.439,4	66,2	0,0	7.270,7
Alcadozo	2006	6.065,0	0,0	3.842,7	48,0	0,0	9.955,7
Alcalá del Júcar	2007	4.355,2	0,0	10.169,1	68,0	69,0	14.661,3
Alcaraz	2008	20.573,2	23,9	16.143,1	95,4	83,8	36.919,4
Almansa	2009	23.656,7	97,5	28.616,4	855,8	73,5	53.299,9
Alpera	2010	6.813,1	0,0	10.952,9	117,2	0,0	17.883,2
Ayna	2011	11.367,1	0,0	3.282,4	31,0	0,0	14.680,5
Balazote	2012	2.433,4	0,0	4.014,1	86,6	0,0	6.534,1
Balsa de Ves	2013	4.285,4	0,0	3.255,3	23,2	15,9	7.579,8
Barrax	2015	1.366,4	0,0	17.353,4	133,7	2,6	18.856,1
Bienservida	2016	5.126,3	0,0	3.792,0	27,4	48,2	8.993,9
Bogarra	2017	13.672,4	0,0	2.946,5	27,2	0,0	16.646,1
Bonete	2018	3.141,1	0,0	9.162,3	124,8	0,0	12.428,2
Carcelén	2020	3.994,4	0,0	3.635,4	18,8	0,0	7.648,6
Casas de Juan Núñez	2021	1.494,5	0,0	7.339,0	43,4	0,0	8.876,9
Casas de Lázaro	2022	8.663,8	0,0	2.570,2	27,5	0,0	11.261,5
Casas de Ves	2023	6.816,3	0,0	5.604,5	46,6	16,4	12.483,8
Casas-Ibañez	2024	3.236,8	0,0	7.000,0	148,1	0,0	10.384,9
Caudete	2025	4.492,7	0,0	9.418,1	254,6	29,9	14.195,3
Cenizate	2026	601,1	0,0	5.701,6	69,0	0,0	6.371,7
Chinchilla de Monte-Aragón	2029	19.932,6	122,5	46.532,4	972,0	0,0	67.559,5
Comunidad de Cotillas y Villaverde de Guadalimar	2701	197,4	0,0	196,8	1,0	0,0	395,2
Corral-Rubio	2027	2.170,1	232,1	7.241,7	32,2	0,0	9.676,1
Cotillas	2028	1.212,3	0,0	263,4	6,4	0,0	1.482,1
El Ballestero	2014	5.648,4	0,0	8.175,8	34,3	0,0	13.858,5
El Bonillo	2019	19.266,8	72,3	30.556,0	154,3	109,4	50.158,8
Elche de la Sierra	2030	15.167,7	0,0	8.621,7	217,8	33,8	24.041,0
Ferez	2031	9.708,3	0,0	2.738,4	12,4	366,5	12.825,6
Fuensanta	2032	221,2	0,0	2.035,8	161,8	0,0	2.418,8
Fuente-Alamo	2033	3.300,7	0,0	9.923,8	69,1	14,9	13.308,5
Fuentealbilla	2034	1.825,7	23,0	8.729,6	124,1	0,6	10.703,0
Golosalvo	2036	163,5	0,0	2.633,8	14,5	0,0	2.811,8
Hellín	2037	44.370,1	7,8	32.112,5	835,7	530,1	77.856,2
Higuera	2039	7.028,7	69,1	13.337,8	80,1	0,0	20.515,7
Hoya-Gonzalo	2040	4.562,9	0,0	6.864,5	102,4	0,0	11.529,8
Jorquera	2041	2.465,4	0,0	4.177,2	18,9	17,1	6.678,6
La Gineta	2035	393,3	0,0	13.101,3	211,5	0,0	13.706,1
La Herrera	2038	390,2	0,0	5.928,2	52,6	0,0	6.371,0
La Recueja	2066	973,0	0,0	1.897,9	20,2	9,9	2.901,0
La Roda	2069	2.949,9	0,0	36.122,1	714,8	1,2	39.788,0
Letur	2042	22.462,4	0,0	3.849,8	52,7	42,9	26.407,8
Lezuza	2043	13.681,6	0,0	22.302,7	94,8	0,0	36.079,1
Liétor	2044	22.029,4	0,0	8.737,3	69,5	253,1	31.089,3
Madrigueras	2045	53,6	0,0	7.038,6	213,4	0,0	7.305,6
Mahora	2046	1.203,4	0,0	9.642,7	70,1	0,0	10.916,2

PROVINCIA DE ALBACETE							
Municipio	Código INE	Superficie (hectáreas)					Total
		Forestal	Humedal	Agrícola	Elementos artificiales	Agua	
Masegoso	2047	8.651,9	3,5	1.936,9	13,9	0,0	10.606,2
Minaya	2048	424,7	0,0	6.435,0	105,4	0,0	6.965,1
Molinicos	2049	11.808,8	0,0	2.478,1	46,6	0,0	14.333,5
Montalvos	2050	125,4	0,0	2.362,2	36,3	0,0	2.523,9
Montealegre del Castillo	2051	4.065,4	0,0	13.535,8	134,4	0,0	17.735,6
Motilleja	2052	308,5	0,0	1.991,3	38,8	2,2	2.340,8
Munera	2053	4.783,8	0,0	18.197,1	113,7	0,0	23.094,6
Navas de Jorquera	2054	85,5	0,0	4.084,1	36,7	0,0	4.206,3
Nerpio	2055	39.036,1	0,0	4.276,0	56,9	11,8	43.380,8
Ontur	2056	1.125,7	0,0	4.157,5	98,7	104,9	5.486,8
Ossa de Montiel	2057	13.207,7	251,1	10.729,8	185,8	0,0	24.374,4
Paterna del Madera	2058	10.477,1	0,0	654,5	20,6	0,0	11.152,2
Peñas de San Pedro	2060	8.448,6	0,0	7.191,1	75,9	0,0	15.715,6
Peñascosa	2059	17.095,0	0,0	1.595,7	19,9	0,0	18.710,6
Pétrola	2061	1.393,0	319,8	5.770,8	57,8	0,0	7.541,4
Povedilla	2062	1.766,7	0,0	2.988,3	25,7	0,0	4.780,7
Pozo-Lorente	2064	4.622,8	0,0	3.441,4	23,8	0,0	8.088,0
Pozohondo	2063	4.445,9	0,0	9.222,3	110,8	0,0	13.779,0
Pozuelo	2065	2.090,7	0,0	11.267,6	39,5	0,0	13.397,8
Riápar	2067	7.175,4	0,0	955,0	83,7	0,0	8.214,1
Robledo	2068	6.308,6	62,1	5.547,8	34,4	0,0	11.952,9
Salobre	2070	3.680,0	0,0	1.288,4	27,3	0,0	4.995,7
San Pedro	2071	3.083,2	0,0	5.164,7	60,2	0,0	8.308,1
Socovos	2072	8.648,7	0,0	4.739,8	57,5	366,0	13.812,0
Tarazona de la Mancha	2073	1.261,6	0,0	19.733,3	243,2	0,0	21.238,1
Toberra	2074	9.291,8	8,7	22.890,2	275,2	61,9	32.527,8
Valdegeanga	2075	1.508,5	0,0	5.453,6	78,3	18,5	7.058,9
Vianos	2076	10.299,6	0,0	2.551,8	15,7	1,5	12.868,6
Villa de Ves	2077	4.323,4	0,0	1.410,1	10,3	66,8	5.810,6
Villalgordo del Júcar	2078	635,0	0,0	3.908,8	58,8	0,0	4.602,6
Villamalea	2079	3.180,0	0,0	9.573,7	104,8	0,0	12.858,5
Villapalacios	2080	4.332,5	0,0	4.518,2	22,9	33,0	8.906,6
Villarrobledo	2081	12.916,1	0,0	72.429,0	781,0	11,6	86.137,7
Villatoya	2082	1.558,7	0,0	242,9	27,6	0,0	1.829,2
Villavallente	2083	219,4	0,0	3.342,0	19,3	0,0	3.580,7
Villaverde de Guadalimar	2084	6.319,3	0,0	1.078,4	18,4	0,0	7.416,1
Viveros	2085	768,3	0,0	5.765,0	60,1	0,0	6.593,4
Yeste	2086	43.772,3	0,0	6.647,1	93,6	584,4	51.097,4

#### 12.1.2. Ciudad Real

PROVINCIA DE CIUDAD REAL							
Municipio	Código INE	Superficie (hectáreas)					Total
		Forestal	Humedal	Agrícola	Elementos artificiales	Agua	
Abenójar	13001	27.257,4	36,8	15.168,5	62,7	95,3	42.620,7
Aguzo	13002	15.734,1	0,0	7.004,5	101,3	102,9	22.942,8
Alamillo	13003	4.350,7	0,0	2.225,5	32,0	87,4	6.695,6
Albaladejo	13004	1.174,7	0,0	3.520,3	48,1	6,5	4.749,6
Alcázar de San Juan	13005	2.248,2	803,6	62.485,3	952,9	74,3	66.564,3
Alcoba	13006	18.159,9	8,2	12.258,6	46,6	48,5	30.521,8
Alcolea de Calatrava	13007	2.816,5	15,3	4.144,1	49,6	1,8	7.027,3
Alcubillas	13008	126,8	0,0	4.737,9	41,9	10,4	4.917,0
Aldea del Rey	13009	8.488,9	0,0	6.905,0	116,9	0,0	15.510,8
Alhambra	13010	21.520,2	0,7	35.838,4	166,7	112,2	57.638,2



PROVINCIA DE CIUDAD REAL							
Municipio	Código INE	Superficie (hectáreas)					Total
		Forestal	Humedal	Agrícola	Elementos artificiales	Agua	
Almadén	13011	18.919,4	0,0	4.594,7	164,2	301,5	23.979,8
Almadenejos	13012	8.354,1	0,0	1.549,1	67,8	57,5	10.028,5
Almagro	13013	4.389,9	62,4	19.733,9	559,2	15,8	24.761,2
Almedina	13014	2.064,3	0,0	3.490,0	19,8	0,0	5.574,1
Almodóvar del Campo	13015	93.279,4	57,8	26.575,9	333,3	594,9	120.841,3
Almuradiel	13016	3.960,2	0,0	2.515,8	122,0	1,2	6.599,2
Anchuras	13017	16.213,7	0,0	6.179,8	33,4	482,5	22.909,4
Arenas de San Juan	13018	62,7	43,8	6.098,3	64,8	0,0	6.269,6
Argamasilla de Alba	13019	8.357,9	0,0	30.564,4	443,2	368,1	39.723,6
Argamasilla de Calatrava	13020	7.442,9	81,5	8.740,5	319,7	4,5	16.589,1
Arroba de los Montes	13021	3.606,7	0,0	2.488,2	17,9	38,2	6.151,0
Ballesteros de Calatrava	13022	2.572,6	0,0	3.187,7	48,0	11,8	5.820,1
Bolaños de Calatrava	13023	648,8	0,0	7.871,9	428,5	3,6	8.952,8
Brazatortas	13024	20.605,0	6,0	6.009,3	156,6	153,0	26.929,9
Cabezarados	13025	3.595,7	57,3	4.275,3	16,3	16,3	7.960,9
Cabezarubias del Puerto	13026	8.800,4	0,0	1.162,2	23,0	41,7	10.027,3
Calzada de Calatrava	13027	22.498,7	0,0	17.909,5	154,0	166,1	40.728,3
Campo de Criptana	13028	1.093,9	96,2	31.663,7	471,3	97,8	33.422,9
Cañada de Calatrava	13029	1.447,6	0,0	1.550,4	9,0	0,1	3.007,1
Caracul de Calatrava	13030	213,9	28,5	750,9	11,7	0,0	1.005,0
Carrion de Calatrava	13031	862,2	394,7	8.116,8	118,6	0,0	9.492,3
Carrizosa	13032	623,8	0,0	1.917,9	57,6	0,0	2.599,3
Castellar de Santiago	13033	2.406,3	0,0	7.193,5	89,1	2,6	9.691,5
Chillón	13038	16.461,7	0,0	4.135,1	74,9	143,2	20.814,9
Ciudad Real	13034	4.231,6	574,9	22.532,2	1.121,9	87,1	28.547,7
Corral de Calatrava	13035	5.086,6	43,7	9.418,4	45,0	40,6	14.634,3
Cózar	13037	46,2	0,0	6.477,0	56,3	0,0	6.579,5
Daimiel	13039	319,9	2.025,5	40.819,6	519,1	7,6	43.691,7
El Robledo	13901	905,4	0,0	9.556,2	144,3	23,2	10.629,1
Fernancaballero	13040	4.340,1	76,7	5.279,8	106,5	600,7	10.403,8
Fortanarejo	13041	5.091,8	0,0	2.628,6	14,3	27,5	7.762,2
Fuencaliente	13042	25.399,1	0,0	1.656,5	40,3	12,7	27.108,6
Fuencaliente	13043	382,0	0,0	5.588,8	16,3	0,0	5.987,1
Fuente el Fresno	13044	3.226,0	0,0	10.298,8	167,1	0,0	13.691,9
Granátula de Calatrava	13045	3.320,1	0,0	11.460,0	98,4	436,3	15.314,8
Guadalmuz	13046	4.533,7	0,0	2.554,0	71,5	78,6	7.237,8
Herencia	13047	2.639,3	77,9	19.725,5	297,8	12,5	22.753,0
Hinojosa de Calatrava	13048	8.253,9	0,0	1.774,2	34,9	292,5	10.355,5
Horcajo de los Montes	13049	14.554,4	9,9	6.154,6	51,7	65,8	20.836,4
La Solana	13079	163,7	0,0	13.073,3	281,9	0,0	13.518,9
Las Labores	13050	159,5	5,3	3.147,7	51,4	0,0	3.363,9
Los Cortijos	13036	4.650,9	0,0	4.888,8	67,8	0,0	9.607,5
Los Pozuelos de Calatrava	13067	3.443,8	0,0	5.032,4	30,6	4,5	8.511,3
Luciana	13051	7.840,6	0,0	3.428,5	44,1	23,0	11.336,2
Melagón	13052	12.148,5	222,1	21.883,5	464,2	21,9	34.740,2
Manzanares	13053	2.704,0	0,0	46.139,3	767,4	0,0	49.610,7
Membrilla	13054	896,4	0,0	13.296,8	183,3	0,0	14.376,5
Mestanza	13055	34.420,2	14,1	2.394,0	85,9	286,2	37.200,4
Miguelturra	13056	3.368,1	339,5	7.808,1	293,6	0,0	11.809,3
Montiel	13057	10.300,2	0,0	15.959,8	56,1	236,5	26.552,6
Moral de Calatrava	13058	4.540,7	3,7	13.970,9	239,1	5,5	18.759,9
Navalpino	13059	14.958,5	0,0	4.529,5	16,2	130,7	19.634,9
Nevas de Estena	13060	12.699,6	0,0	1.764,3	22,0	31,6	14.517,5
Pedro Muñoz	13061	104,1	232,7	9.418,9	383,9	0,0	10.139,6
Picón	13062	2.512,0	17,2	3.331,1	39,4	29,0	5.928,7
Piedrabuena	13063	38.702,7	14,3	17.536,1	171,1	57,5	56.481,7

PROVINCIA DE CIUDAD REAL							
Municipio	Código INE	Superficie (hectáreas)					Total
		Forestal	Humedal	Agrícola	Elementos artificiales	Agua	
Poblete	13064	424,3	0,0	2.291,4	53,1	7,5	2.776,3
Porzuna	13065	4.204,8	0,0	16.715,4	255,7	64,5	21.240,4
Pozuelo de Calatrava	13066	1.847,4	69,8	7.881,3	120,0	29,1	9.947,6
Puebla de Don Rodrigo	13068	32.742,3	1,6	9.569,3	52,3	132,8	42.498,3
Puebla del Príncipe	13069	503,5	0,0	2.901,4	36,9	0,0	3.441,8
Puerto Lópice	13070	680,5	0,0	4.717,6	93,5	0,0	5.491,6
Puertollano	13071	10.873,4	0,0	9.367,5	2.258,6	141,3	22.640,8
Retuerta del Bullaque	13072	42.287,3	0,0	21.723,7	156,1	1.393,4	65.560,5
Ruidera	13902	2.755,3	157,7	923,8	112,3	46,5	3.995,6
Saceruela	13073	13.419,7	0,0	11.236,6	26,5	56,8	24.739,6
San Carlos del Valle	13074	1.369,6	0,0	4.418,9	44,7	0,0	5.833,2
San Lorenzo de Calatrava	13075	9.856,7	0,0	556,1	23,5	9,5	10.445,8
Santa Cruz de los Cáñamos	13076	189,3	0,0	1.615,0	33,5	0,0	1.837,8
Santa Cruz de Mudela	13077	2.211,5	0,0	10.578,2	453,3	32,1	13.275,1
Socuéllamos	13078	637,1	301,2	35.750,3	430,8	20,1	37.139,5
Solana de Pino	13080	17.156,4	0,0	623,4	13,6	120,4	17.913,8
Terminches	13081	1.999,3	0,0	3.615,1	35,3	7,6	5.657,3
Tomelloso	13082	242,6	0,0	22.650,9	1.373,8	0,0	24.267,3
Torrilba de Calatrava	13083	45,4	133,2	9.859,7	144,5	0,0	10.182,8
Torre de Juan Abad	13084	12.766,0	6,4	26.323,5	81,1	293,3	39.470,3
Torrenueva	13085	2.269,5	0,0	12.030,0	110,1	22,0	14.431,6
Valdemanco del Esteras	13086	10.721,9	0,0	3.458,7	20,0	100,3	14.300,9
Valdepeñas	13087	5.584,1	0,0	41.965,5	1.073,7	303,5	48.926,8
Valenzuela de Calatrava	13088	773,8	0,0	3.596,3	34,9	0,0	4.405,0
Villehermosa	13089	19.853,9	90,4	16.248,3	116,6	32,4	36.341,6
Villamanrique	13090	22.736,7	6,5	13.991,0	50,2	269,9	37.054,3
Villamayor de Calatrava	13091	6.409,8	148,3	7.801,6	119,5	13,2	14.492,4
Villanueva de la Fuente	13092	4.491,4	0,0	8.459,1	158,2	0,0	13.108,7
Villanueva de los Infantes	13093	629,5	0,0	12.704,7	170,2	22,7	13.527,1
Villanueva de San Carlos	13094	4.513,5	0,0	6.329,9	22,1	20,3	10.885,8
Villar del Pozo	13095	474,0	0,0	831,1	5,3	0,0	1.310,4
Villarrubia de los Ojos	13096	8.890,3	947,5	17.968,0	284,6	0,0	28.090,4
Villarta de San Juan	13097	252,0	12,5	6.119,3	160,7	3,8	6.548,3
Viso del Marqués	13098	28.445,3	8,9	24.527,4	245,5	245,8	53.472,9

### 12.1.3. Cuenca

PROVINCIA DE CUENCA							
Municipio	Código INE	Superficie (hectáreas)					Total
		Forestal	Humedal	Agrícola	Elementos artificiales	Agua	
Abia de la Obispuela	16001	4.134,6	0,0	2.135,5	10,7	0,0	6.280,8
Alarcón	16003	4.482,9	0,0	6.728,3	22,1	550,0	11.783,3
Albaladejo del Cuende	16004	1.418,3	0,0	4.068,4	23,5	14,8	5.525,0
Albaladejo de las Nogueras	16005	1.756,3	0,0	2.265,3	13,5	0,0	4.035,1
Albendea	16006	1.715,5	0,0	2.013,1	10,3	7,8	3.746,7
Alcalá de la Vega	16008	6.319,4	0,0	761,5	30,2	0,0	7.111,1
Alcantud	16009	4.604,8	0,4	1.055,3	8,2	0,0	5.668,7
Alcázar del Rey	16010	548,6	0,0	4.050,9	31,0	0,0	4.630,5
Alcohujate	16011	908,2	0,0	1.614,8	6,8	228,5	2.758,3
Alconchel de la Estrella	16012	1.100,5	0,0	3.075,6	25,4	0,0	4.201,5
Algarra	16013	3.770,5	0,0	349,8	17,5	0,0	4.137,8
Aliagulla	16014	7.155,3	0,0	3.377,8	66,7	0,0	10.599,8



PROVINCIA DE CUENCA							
Municipio	Código INE	Superficie (hectáreas)					Total
		Forestal	Humedal	Agrícola	Elementos artificiales	Agua	
Almendros	16016	1.400,6	0,0	4.754,1	36,7	0,0	6.191,4
Almodóvar del Pinar	16017	6.695,9	0,0	2.709,9	34,4	0,0	9.440,2
Almonacid del Marquesado	16018	873,4	0,0	3.816,3	22,1	0,0	4.711,8
Altarejos	16019	961,3	0,0	8.142,1	31,6	0,0	9.135,0
Arandilla del Arroyo	16020	1.545,1	0,0	373,0	3,3	1,2	1.922,6
Arcas del Villar	16905	3.993,6	2,3	4.088,5	92,9	0,0	8.177,3
Arcos de la Sierra	16022	3.241,5	0,0	753,0	7,8	0,0	4.002,3
Arguisuelas	16024	4.493,9	0,0	728,8	29,4	0,0	5.252,1
Arrancacepas	16025	327,6	0,0	1.437,1	4,0	0,0	1.768,7
Atalaya del Cañavate	16026	613,1	0,0	3.811,6	164,9	0,0	4.589,6
Barajas de Melo	16027	5.576,1	0,0	7.864,3	184,6	36,6	13.661,6
Barchín del Hoyo	16029	4.368,1	0,0	2.045,5	11,7	0,0	6.425,3
Bescuñana de San Pedro	16030	1.747,9	0,0	195,8	4,3	0,0	1.948,0
Beamud	16031	2.114,7	0,0	343,8	3,9	0,0	2.462,4
Belinchón	16032	2.820,9	6,6	5.061,1	83,7	14,8	7.987,1
Belmonte	16033	1.337,3	0,0	8.092,1	82,7	0,0	9.512,1
Belmontejo	16034	1.297,9	0,0	3.891,8	30,8	17,2	5.237,7
Beteta	16035	10.946,4	16,3	604,2	22,5	0,0	11.589,4
Boriches	16036	5.016,7	0,0	399,7	12,9	0,0	5.429,3
Budiegas	16038	222,5	0,0	698,4	4,3	0,0	925,2
Buenache de Alarcón	16039	1.135,6	0,0	4.405,9	0,0	945,5	6.487,0
Buenache de la Sierra	16040	5.227,9	0,0	432,2	14,4	0,0	5.674,5
Buendía	16041	4.212,9	0,0	2.772,3	42,3	1.856,0	8.883,5
Campillo de Altobuey	16042	10.960,3	0,0	6.042,4	78,9	0,0	17.081,6
Campillos-Paravientos	16043	4.313,5	0,0	903,7	36,7	0,0	5.253,9
Campillos-Sierra	16044	3.438,1	0,0	367,5	15,9	0,0	3.821,5
Campos del Paraíso	16901	3.498,3	2,3	18.372,8	117,1	0,0	21.990,5
Cañada del Hoyo	16046	6.596,2	9,4	2.280,8	24,4	0,1	8.910,9
Cañada Juncosa	16047	1.000,2	0,0	3.257,1	30,1	50,5	4.337,9
Cañalejas del Arroyo	16045	1.073,7	1,6	4.886,7	22,7	4,1	5.988,8
Cañamares	16048	2.850,1	0,0	1.247,2	31,7	0,0	4.129,0
Cañaveras	16050	1.904,9	0,0	5.536,1	23,6	0,0	7.464,6
Cañaveruelas	16051	892,3	0,0	2.209,4	14,2	150,9	3.266,8
Cañete	16052	7.741,1	0,0	942,2	52,0	0,0	8.735,3
Cañizares	16053	7.390,3	0,0	261,0	37,8	25,2	7.714,3
Carboneras de Guadazaón	16055	5.831,5	0,0	4.050,9	114,1	0,0	9.996,5
Cardenete	16056	8.539,9	0,0	1.178,6	29,3	19,7	9.767,5
Carrasposa	16057	6.997,0	0,0	150,7	8,1	12,1	7.167,9
Carrasposa de Haro	16058	587,9	0,0	2.271,2	19,3	0,0	2.878,4
Casas de Benítez	16060	809,5	0,0	3.753,0	101,0	0,0	4.663,5
Casas de Fernando Alonso	16061	80,1	0,0	2.865,4	114,1	0,0	3.059,6
Casas de Garcimolina	16062	3.285,9	0,0	563,0	8,7	0,0	3.857,6
Casas de Guijarro	16063	22,4	0,0	763,1	17,7	0,0	803,2
Casas de Haro	16064	450,2	0,0	10.433,7	105,3	0,0	10.989,2
Casas de los Pinos	16065	146,4	0,0	6.664,1	33,8	0,0	6.844,3
Casasimarro	16066	682,9	0,0	4.128,9	157,3	0,0	4.969,1
Castejón	16067	1.375,9	0,0	2.912,5	33,0	2,6	4.324,0
Castillejo de Iniesta	16068	804,8	0,0	1.882,7	59,8	0,0	2.747,3
Castillejo-Sierra	16070	2.441,2	0,0	537,5	4,9	0,0	2.983,6
Castillo de Garcimuñoz	16072	1.703,3	0,0	5.721,5	60,7	662,0	8.147,5
Castillo-Albaráñez	16071	537,8	0,0	735,6	5,3	0,0	1.278,7
Cervera del Llano	16073	291,0	0,0	5.162,6	66,1	0,0	5.519,7
Chillarón de Cuenca	16023	1.329,2	0,0	2.558,5	63,4	0,0	3.951,1
Chumillas	16081	2.055,7	0,0	2.018,2	6,3	0,0	4.080,2
Cuenca	16078	78.288,3	4,3	11.609,0	635,5	112,5	90.649,6
Cueva del Hierro	16079	2.718,2	0,0	76,2	3,7	0,0	2.798,1
El Acebrón	16002	37,8	0,0	2.144,3	15,3	0,0	2.197,4
El Cañavate	16049	440,8	0,0	3.037,5	36,8	0,0	3.515,1

PROVINCIA DE CUENCA							
Municipio	Código INE	Superficie (hectáreas)					Total
		Forestal	Humedal	Agrícola	Elementos artificiales	Agua	
El Herrumblar	16098	465,7	0,0	4.140,0	37,4	0,0	4.643,1
El Hito	16101	214,5	150,6	3.625,1	18,8	0,0	4.009,0
El Pedernoso	16153	352,4	13,5	5.066,1	95,7	0,0	5.527,7
El Peral	16155	856,7	0,0	7.545,4	75,3	0,0	8.477,4
El Picazo	16158	565,2	0,0	1.820,6	88,0	12,2	2.486,0
El Pozuelo	16169	3.999,2	0,0	167,0	6,1	0,0	4.172,3
El Provencio	16171	1.363,7	72,1	8.477,4	216,2	0,0	10.129,4
Engudianos	16082	13.972,8	0,0	2.446,1	22,2	68,2	16.509,3
Fresneda de Altarejos	16083	3.695,0	0,0	2.248,1	7,6	12,4	5.963,1
Fresneda de la Sierra	16084	2.699,7	0,0	487,8	5,3	0,0	3.192,8
Fuente de Pedro Naharro	16086	92,4	0,0	6.206,2	72,1	0,0	6.370,7
Fuentelespino de Haro	16087	887,0	0,0	2.457,9	23,0	0,0	3.367,9
Fuentelespino de Moya	16088	5.525,6	0,0	1.022,3	22,5	0,0	6.570,4
Fuenteñava de Jébaga	16904	8.054,9	0,0	5.228,8	19,5	0,0	13.303,2
Fuentes	16089	6.419,8	5,8	4.376,1	51,1	0,0	10.852,8
Fuentscusa	16091	6.222,4	0,0	86,5	8,4	0,0	6.317,3
Gabaldón	16092	5.769,9	0,0	2.718,6	17,5	0,0	8.506,0
Garaballa	16093	6.103,3	0,0	860,3	15,5	0,0	6.979,1
Gascueña	16094	1.759,2	0,0	3.333,6	24,9	0,0	5.117,7
Graja de Campello	16095	1.333,7	0,0	832,7	19,2	0,0	2.185,6
Graja de Iniesta	16096	368,3	0,0	2.403,7	67,4	0,0	2.839,4
Herarejos	16097	13.294,6	0,0	1.286,4	21,9	0,0	14.602,9
Honrubie	16102	1.281,7	0,9	8.968,8	117,0	570,5	10.938,9
Hontanaya	16103	1.485,8	0,0	3.881,0	24,5	0,0	5.391,3
Hortecillas	16104	851,1	0,0	2.189,5	11,3	360,4	3.412,3
Horcajo de Santiago	16106	89,0	0,0	9.314,2	180,4	0,0	9.583,6
Huélamo	16107	7.300,9	0,0	544,9	7,9	0,0	7.853,7
Huelves	16108	1.144,9	0,0	2.789,3	12,8	0,0	3.947,0
Huerta de la Obispalla	16110	1.857,5	0,0	2.332,5	15,1	0,0	4.205,1
Huerta del Marquesado	16111	3.163,6	0,0	369,3	21,9	0,0	3.554,8
Huete	16112	14.731,7	0,0	22.905,9	160,7	0,0	37.798,3
Iniesta	16113	4.656,2	0,0	18.278,4	186,9	2,8	23.124,3
La Alberca de Zancara	16007	850,3	0,0	9.126,1	119,1	0,0	10.095,5
La Almarcha	16015	1.134,2	0,0	5.168,8	82,0	31,1	6.416,1
La Cierva	16074	6.817,1	0,0	241,1	5,2	4,0	7.067,4
La Frontera	16085	1.973,0	0,0	1.558,6	12,8	0,0	3.544,4
La Hinojosa	16099	188,0	0,0	3.976,2	44,9	0,0	4.209,1
La Huérguina	16109	2.615,9	0,0	172,0	14,9	0,0	2.802,8
La Parra de las Vegas	16152	4.660,7	0,0	1.464,5	25,1	10,6	6.160,9
La Peraleja	16156	1.300,3	0,0	2.190,6	13,9	0,0	3.504,8
La Pescuera	16157	4.798,3	0,0	1.826,6	14,7	616,9	7.256,5
Laguna del Marquesado	16115	3.160,3	6,4	667,2	3,9	0,0	3.837,8
Lagunaseca	16116	3.373,7	0,0	127,8	8,5	0,0	3.510,0
Landete	16117	3.716,9	0,0	4.084,8	108,3	0,0	7.910,0
Las Majadas	16121	8.210,2	0,0	502,5	12,6	0,0	8.725,3
Las Mesas	16124	347,5	26,1	8.175,0	98,1	0,0	8.646,7
Las Pedroñeras	16154	4.066,6	45,4	17.978,1	307,4	0,0	22.397,5
Las Valeras	16903	6.711,6	0,0	4.422,3	99,1	0,0	11.233,0
Ledaña	16118	56,7	0,0	6.420,7	75,0	0,0	6.552,4
Leganiel	16119	929,6	0,0	3.505,6	87,5	15,1	4.537,8
Los Hinojosos	16100	2.572,3	0,0	8.804,4	46,0	0,0	11.422,7
Los Valdecolmenas	16906	1.793,0	0,0	1.334,7	12,6	0,0	3.140,3
Mariana	16122	2.271,1	0,0	1.618,7	22,6	0,0	3.912,4
Masegosa	16123	2.818,2	1,6	239,5	16,4	0,0	3.075,7
Minglanilla	16125	4.522,5	0,0	6.245,2	154,1	65,4	10.987,2
Mira	16126	15.196,5	0,0	5.638,8	44,4	455,3	21.335,0
Monreal del Llano	16128	158,0	0,0	3.718,8	5,9	0,0	3.882,7
Montalbanejo	16129	631,8	0,0	5.207,7	16,6	0,0	5.856,1



PROVINCIA DE CUENCA							
Municipio	Código INE	Superficie (hectáreas)					Total
		Forestal	Humedal	Agrícola	Elementos artificiales	Agua	
Montalbo	16130	167,9	301,4	6.898,9	104,6	0,0	7.472,8
Monteagudo de las Salinas	16131	11.809,1	2,7	1.284,5	11,2	0,0	13.107,5
Mota de Altarejos	16132	577,2	0,0	1.105,6	3,9	2,8	1.689,5
Mota del Cuervo	16133	951,7	582,8	15.800,0	249,4	0,0	17.583,9
Motilla del Palancar	16134	1.683,7	0,0	5.666,8	218,0	6,6	7.575,1
Moya	16135	5.049,3	0,0	4.082,7	57,5	0,0	9.189,5
Narboneta	16137	2.959,1	0,0	484,2	0,0	11,3	3.454,6
Olivares de Júcar	16139	460,7	0,0	4.080,8	58,9	402,1	5.002,5
Olmeda de la Cuesta	16140	680,9	0,0	1.612,4	5,9	0,0	2.299,2
Olmeda del Rey	16141	4.900,4	0,0	2.528,5	14,4	0,0	7.443,3
Olmedilla de Alarcón	16142	1.038,5	0,0	2.173,4	19,6	615,3	3.846,8
Olmedilla de Eliz	16143	404,7	0,0	928,0	4,4	0,0	1.337,1
Osa de la Vega	16145	1.069,8	0,0	4.206,3	44,9	0,0	5.321,0
Pajaron	16146	3.758,7	0,0	1.492,2	6,5	0,0	5.257,4
Pajaroncillo	16147	4.966,8	0,0	571,3	9,0	6,9	5.554,0
Palomares del Campo	16148	529,0	0,0	5.479,6	50,7	0,0	6.059,3
Palomera	16149	4.889,2	0,0	163,7	8,3	0,0	5.061,2
Paracuellos	16150	10.737,6	0,0	1.577,1	28,8	0,0	12.343,5
Paredes	16151	809,3	0,0	1.078,2	16,0	0,0	1.903,5
Pinarejo	16159	1.387,0	0,0	4.911,4	30,7	0,0	6.329,1
Pineda de Gigüela	16160	1.793,8	0,0	1.108,5	10,0	0,0	2.912,3
Piqueras del Castillo	16161	2.897,2	0,0	1.720,4	0,0	0,0	4.617,6
Portarubio de Guadamejud	16162	387,3	0,0	1.813,1	8,4	0,0	2.208,8
Portilla	16163	2.928,1	0,0	432,3	6,2	15,2	3.381,8
Poyatos	16165	4.347,6	0,0	202,3	5,8	0,0	4.555,5
Pozoamargo	16166	1.037,4	0,0	4.210,3	67,0	0,0	5.314,7
Pozorrubielos de la Mancha	16908	1.358,6	0,0	5.939,0	203,5	1,1	7.502,2
Pozorrubio	16167	505,3	0,0	3.918,0	32,5	0,0	4.455,8
Priego	16170	4.622,2	0,0	3.391,4	34,1	0,0	8.047,7
Puebla de Almenara	16172	712,2	0,0	3.022,4	34,4	0,0	3.769,0
Puebla de Don Francisco	16173	4.114,4	0,0	10.365,1	46,5	5,4	14.531,4
Puebla del Salvador	16174	2.115,5	0,0	2.728,0	13,6	0,0	4.857,1
Quintanar del Rey	16175	200,8	0,0	7.275,8	304,5	0,0	7.781,1
Rada de Haro	16176	1.634,0	0,0	1.446,1	3,9	0,0	3.084,0
Reillo	16177	5.999,4	0,0	2.013,6	14,3	0,0	8.027,3
Rozalén del Monte	16181	452,3	0,0	2.584,3	21,3	0,0	3.057,9
Sacada-Trasierra	16185	2.071,0	0,0	971,1	26,9	0,0	3.069,0
Saelices	16186	3.040,3	0,0	4.977,8	123,4	0,0	8.141,5
Salinas del Manzano	16187	2.742,3	0,6	549,4	19,6	0,0	3.311,9
Salmeroncillos	16188	448,4	0,0	1.641,7	14,0	0,0	2.104,1
Salvacañete	16189	10.919,7	0,0	1.294,6	40,1	0,0	12.254,4
San Clemente	16190	3.500,7	0,0	23.949,9	301,6	6,0	27.758,2
San Lorenzo de la Parrilla	16191	971,9	0,0	4.974,4	68,4	0,9	6.015,6
San Martín de Boniches	16192	6.583,6	0,0	421,6	3,5	0,0	7.008,7
San Pedro Palmiches	16193	845,0	0,0	1.237,4	7,8	0,0	2.090,2
Santa Cruz de Moya	16194	10.134,1	0,0	959,6	29,7	0,0	11.123,4
Santa María de los Llanos	16196	476,4	11,0	3.737,7	81,5	0,0	4.306,6
Santa María del Campo Rus	16195	409,2	0,0	8.779,6	68,0	0,0	9.256,8
Santa María del Val	16197	4.583,3	0,0	84,1	4,0	57,3	4.728,7
Sisante	16198	2.960,0	0,0	10.291,9	188,5	0,0	13.440,4
Solera de Gabaldón	16199	3.701,4	0,0	1.320,5	5,3	0,0	5.027,2
Sotorribas	16909	7.918,3	0,0	7.039,0	77,2	0,0	15.034,5
Talayuelas	16202	7.893,3	0,0	2.597,7	118,7	8,2	10.617,9
Tarancón	16203	1.019,7	0,0	9.313,3	390,3	0,0	10.723,3
Tébar	16204	3.295,2	0,0	6.488,9	163,6	5,5	9.953,2
Tejadillos	16205	5.958,7	0,0	336,5	15,5	0,0	6.310,7
Tinajas	16206	1.657,2	1,0	3.004,8	26,5	0,0	4.689,5
Torralba	16209	2.854,6	0,0	2.711,3	8,8	0,0	5.574,7

PROVINCIA DE CUENCA							
Municipio	Código INE	Superficie (hectáreas)					Total
		Forestal	Humedal	Agrícola	Elementos artificiales	Agua	
Torrejuncillo del Rey	16211	7.084,1	0,0	12.734,9	67,0	0,0	19.886,0
Torrubia del Campo	16212	304,0	0,0	4.990,6	35,7	0,0	5.330,3
Torrubia del Castillo	16213	55,9	0,0	1.614,4	11,2	0,0	1.681,5
Tragacete	16215	5.407,7	0,0	726,3	16,1	0,0	6.150,1
Tresjuncos	16216	1.744,3	0,0	5.167,3	40,3	0,0	6.951,9
Tribaldos	16217	60,7	0,0	1.985,5	18,1	0,0	2.064,3
Uclés	16218	1.758,1	0,0	4.622,2	34,5	0,0	6.414,8
Uña	16219	2.155,0	22,2	94,2	12,9	4,4	2.288,7
Valdemeca	16224	5.777,8	0,0	1.283,1	7,0	0,0	7.067,9
Valdemorillo de la Sierra	16225	6.654,7	0,0	316,7	12,3	0,0	6.983,7
Valdemoro-Sierra	16227	10.052,6	0,0	659,1	14,5	0,0	10.726,2
Valdeolivas	16228	1.224,3	0,0	3.327,4	0,0	0,0	4.551,7
Valdetortola	16902	7.320,3	4,8	2.893,1	46,2	6,7	10.271,1
Valhemoso de la Fuente	16231	686,3	0,0	2.560,5	9,1	0,0	3.255,9
Valsalobre	16234	3.684,8	0,0	86,9	9,8	0,0	3.781,5
Valverde de Júcar	16236	645,8	0,0	3.685,7	55,3	1.292,8	5.679,6
Valverdejo	16237	1.508,6	0,0	1.749,1	10,4	0,0	3.268,1
Vara de Rey	16238	4.097,9	0,0	8.684,9	56,5	0,0	12.839,3
Vega del Codorno	16239	2.483,9	0,0	753,6	5,9	0,0	3.243,4
Vellisca	16240	1.157,4	0,0	3.152,2	20,4	0,0	4.330,0
Villacañeros de Trabaque	16242	584,6	0,0	2.599,0	34,6	0,0	3.218,2
Villaescusa de Haro	16243	3.277,0	4,1	6.052,5	45,1	0,0	9.378,7
Villegarcía del Llano	16244	81,2	0,0	11.591,0	37,5	0,0	11.709,7
Villalba de la Sierra	16245	3.161,2	0,0	865,7	38,8	0,0	4.065,7
Villalba del Rey	16246	2.484,0	0,0	6.459,5	43,3	524,6	9.491,4
Villagordo del Marquesado	16247	394,3	0,0	2.746,0	13,7	0,0	3.154,0
Villelpardo	16248	477,5	0,0	2.625,9	32,2	0,0	3.135,6
Villemayor de Santiago	16249	2.218,4	0,0	15.717,5	112,0	0,0	18.047,9
Villanueva de Guadamejud	16250	821,6	0,0	2.145,3	14,7	0,0	2.981,6
Villanueva de la Jera	16251	1.087,8	0,0	14.429,6	227,3	0,0	15.744,7
Villar de Cañas	16253	451,3	16,6	6.276,3	429,8	0,0	7.174,0
Villar de Domingo García	16254	4.398,6	0,0	3.177,4	16,9	0,0	7.592,9
Villar de la Encina	16255	703,6	0,0	4.176,2	18,7	0,0	4.898,5
Villar de Otalla	16263	8.630,2	0,0	7.112,9	92,9	19,0	15.855,0
Villar del Humo	16258	13.249,3	0,0	1.621,4	27,5	14,2	14.912,4
Villar del Infantado	16259	268,3	0,0	1.922,1	7,8	12,1	2.210,3
Villar y Velasco	16910	4.141,9	0,0	1.869,0	7,8	0,0	6.018,7
Villarejo de Fuentes	16264	2.858,3	0,0	9.808,1	50,5	0,0	12.716,9
Villarejo de la Peñuela	16265	1.051,2	0,0	302,2	0,0	0,0	1.353,4
Villarejo-Peresteban	16266	551,1	0,0	2.764,9	28,6	0,0	3.344,6
Villares del Saz	16269	662,0	0,0	6.303,1	129,4	0,0	7.094,5
Villarrubio	16270	83,4	0,0	2.799,6	99,3	0,0	2.982,3
Villarta	16271	190,7	0,0	2.378,5	26,9	0,0	2.596,1
Villas de la Ventosa	16272	5.103,6	0,0	9.540,5	44,3	0,0	14.688,4
Villaverde y Pascañol	16273	295,9	0,0	1.622,5	45,1	180,4	2.143,9
Villora	16274	6.480,1	0,0	447,1	11,1	13,3	6.951,6
Vindel	16275	2.378,9	0,0	175,8	3,0	0,0	2.557,7
Yémeda	16276	2.258,4	0,0	668,5	13,3	0,0	2.940,2
Zafra de Záncara	16277	1.817,8	0,0	5.935,8	49,4	0,0	7.803,0
Zafra	16278	9.564,2	0,0	1.178,8	6,5	0,0	10.749,5
Zarza de Tajo	16279	1.717,9	0,0	2.849,4	20,3	0,0	4.587,6
Zarzueta	16280	2.510,0	0,0	1.482,4	15,7	0,0	4.008,1



## 12.1.4. Guadalajara

PROVINCIA DE GUADALAJARA							
Municipio	Código INE	Superficie (hectáreas)					Total
		Forestal	Humedal	Agrícola	Elementos artificiales	Agua	
Abánades	19001	2.788,3	0,0	778,4	5,8	0,0	3.572,5
Ablanque	19002	4.636,6	0,0	497,7	5,9	0,0	5.140,2
Acobes	19003	2.830,5	0,0	448,2	5,9	0,0	3.284,6
Alaminos	19004	474,8	0,0	1.464,8	6,6	0,0	1.946,2
Alanilla	19005	445,3	0,0	1.678,9	35,4	0,0	2.159,6
Albalate de Zorita	19006	3.002,8	0,0	1.534,2	799,6	20,5	5.357,1
Albares	19007	397,3	0,0	2.470,7	26,6	0,0	2.894,6
Albendiego	19008	1.953,4	0,0	408,2	4,6	0,1	2.366,3
Alcocer	19009	1.960,5	21,0	3.944,2	22,9	184,5	6.133,1
Alcolea de las Peñas	19010	1.126,0	0,0	583,7	5,5	0,0	1.715,2
Alcolea del Pinar	19011	7.302,3	0,0	3.994,1	123,5	0,0	11.419,9
Alcoroches	19013	2.436,7	0,0	823,4	11,5	0,0	3.271,6
Aldeanueva de Guadalajara	19015	348,0	0,0	1.254,3	6,7	0,0	1.609,0
Algar de Mesa	19016	1.746,2	0,0	590,5	5,6	0,0	2.342,3
Algora	19017	3.116,0	0,0	1.564,3	55,7	0,0	4.736,0
Alhóndiga	19018	903,0	0,0	949,6	15,2	0,0	1.867,8
Alfque	19019	891,3	0,0	207,7	1,2	0,0	1.100,2
Almadrones	19020	676,3	0,0	1.329,2	62,7	0,0	2.068,2
Almoguera	19021	2.946,0	0,0	8.688,5	121,6	179,2	11.935,3
Almonacid de Zorita	19022	3.027,8	0,0	1.301,4	110,8	98,0	4.538,0
Alocén	19023	1.095,3	0,0	338,8	10,2	289,5	1.733,8
Alovera	19024	22,9	0,0	1.047,7	308,7	0,0	1.379,3
Alustante	19027	7.211,8	0,0	2.249,6	47,5	0,0	9.508,9
Angón	19031	1.036,1	0,0	1.036,8	3,9	0,0	2.076,8
Anguita	19032	9.646,0	0,0	2.947,5	32,9	0,0	12.626,4
Anquila del Ducado	19033	2.049,6	0,0	512,8	9,5	0,0	2.571,9
Anquila del Pedregal	19034	2.529,0	0,0	1.199,0	7,9	0,0	3.735,9
Aranzueque	19036	1.056,3	0,0	1.042,3	22,4	0,0	2.121,0
Arbancón	19037	2.796,9	0,0	741,2	11,2	2,2	3.551,5
Arbeteta	19038	5.950,7	0,0	314,1	3,9	0,0	6.268,7
Argacilla	19039	1.165,1	0,0	2.880,3	25,8	0,0	4.071,2
Amallones	19040	7.347,0	0,0	474,6	5,3	0,0	7.826,9
Amuña de Tajuña	19041	737,9	0,0	1.319,4	25,6	0,0	2.082,9
Arroyo de las Fraguas	19042	1.993,9	0,0	168,0	2,2	0,0	2.164,1
Atanzón	19043	550,0	0,0	2.272,5	15,2	0,0	2.837,7
Atienza	19044	7.415,8	0,0	2.852,7	63,0	0,0	10.331,5
Auñón	19045	2.256,8	0,0	2.650,5	16,5	261,9	5.185,7
Azuqueca de Henares	19046	141,1	0,0	1.196,7	630,9	0,0	1.968,7
Baíces	19047	2.380,0	0,0	552,6	10,3	0,0	2.942,9
Baños de Tajo	19048	2.661,2	0,0	176,1	10,8	0,0	2.848,1
Bañuelos	19049	1.335,8	0,0	595,0	2,3	0,0	1.933,1
Barriopedro	19050	899,1	0,0	190,5	1,6	0,0	1.091,2
Berminches	19051	1.228,6	0,0	2.310,8	9,4	0,0	3.548,8
Brihuega	19053	14.320,4	0,0	15.105,1	141,2	0,0	29.566,7
Budia	19054	3.461,6	0,0	3.109,0	10,8	0,0	6.581,2
Bujalero	19055	764,4	0,0	1.468,7	8,8	0,0	2.241,9
Bustares	19057	2.274,9	0,0	720,8	41,2	0,0	3.036,9
Cabenillas del Campo	19058	279,7	0,0	2.790,4	407,8	0,0	3.477,9
Campillo de Dueñas	19059	2.425,4	26,5	3.601,9	13,8	0,0	6.067,6
Campillo de Ranas	19060	9.200,9	0,0	270,1	16,2	114,6	9.601,8
Campisábelos	19061	4.882,4	0,0	528,7	25,8	0,0	5.436,9
Cañizar	19066	100,3	0,0	1.434,4	9,4	0,0	1.544,1
Canredondo	19064	4.861,9	0,0	1.471,2	12,9	0,0	6.346,0
Cantalojas	19065	15.264,3	0,0	1.206,1	21,8	10,1	16.502,3

PROVINCIA DE GUADALAJARA							
Municipio	Código INE	Superficie (hectáreas)					Total
		Forestal	Humedal	Agrícola	Elementos artificiales	Agua	
Casa de Uceda	19070	1.011,6	2,3	1.110,2	8,9	0,0	2.133,0
Casas de San Galindo	19073	490,8	0,0	693,9	7,2	0,0	1.191,9
Caspueñas	19074	227,6	0,0	1.229,6	5,2	0,0	1.462,4
Castejón de Henares	19075	700,2	0,0	877,4	25,0	0,0	1.602,6
Castellar de la Muela	19076	1.480,2	0,0	649,6	5,9	0,0	2.135,7
Castilforte	19078	2.925,4	0,0	463,3	4,4	0,0	3.393,1
Castinuevo	19079	1.265,4	0,0	611,4	0,0	0,0	1.876,8
Cendejas de Enmedio	19080	741,0	0,0	1.158,6	15,0	0,0	1.914,6
Cendejas de la Torre	19081	867,5	0,0	506,8	28,3	0,0	1.402,6
Centenera	19082	562,1	0,0	1.140,6	12,0	0,0	1.714,7
Checa	19103	16.135,9	0,0	1.924,5	17,1	0,0	18.077,5
Chequilla	19104	1.507,2	0,0	86,5	1,7	0,0	1.595,4
Chillarón del Rey	19106	1.039,6	0,0	359,9	6,5	274,9	1.680,9
Chiloche	19105	1.538,6	0,0	2.868,5	108,2	0,0	4.515,3
Cifuentes	19086	15.407,0	0,0	6.219,2	153,0	157,8	21.937,0
Cincovillas	19087	1.194,8	0,0	432,5	0,0	0,0	1.627,3
Ciruelas	19088	688,7	0,0	1.441,3	31,6	0,0	2.161,6
Ciruelos del Pinar	19089	1.484,4	0,0	181,0	7,5	0,0	1.672,9
Cobeta	19090	3.914,7	0,0	452,5	5,4	0,0	4.372,6
Cogollor	19091	498,0	0,0	337,5	2,7	0,0	838,2
Cogolludo	19092	6.081,1	0,0	3.754,0	57,4	119,5	10.012,0
Comunidad de Albalate de Zorita e Illana	19701	2.371,8	0,0	2.089,0	0,0	0,0	4.460,8
Condemios de Abejo	19095	990,7	0,0	212,6	1,6	0,0	1.204,9
Condemios de Arriba	19096	3.917,9	0,0	269,2	48,9	0,0	4.236,0
Congostrina	19097	2.142,1	0,0	514,7	3,5	11,0	2.671,3
Copernal	19098	408,4	0,0	647,3	6,6	0,0	1.062,3
Corduente	19099	19.599,9	0,0	3.540,4	82,3	0,0	23.222,6
Driebes	19107	1.057,8	0,0	2.724,5	25,7	12,8	3.820,8
Durón	19108	1.568,8	0,0	439,4	7,8	318,7	2.334,7
El Cardoso de la Sierra	19067	17.433,6	0,0	294,6	42,3	0,0	17.770,5
El Casar	19071	1.388,0	7,1	3.163,4	676,9	0,0	5.235,4
El Cubillo de Uceda	19102	1.115,5	8,4	2.115,7	30,7	0,0	3.270,3
El Olivar	19200	609,9	0,0	1.156,8	5,5	0,1	1.772,3
El Ordial	19203	2.822,1	0,0	159,3	5,3	0,0	2.986,7
El Pedregal	19213	1.243,1	0,0	1.057,9	10,2	0,0	2.311,2
El Pobo de Dueñas	19222	2.632,8	0,0	2.899,1	13,6	0,0	5.545,5
El Recuenco	19232	6.913,0	0,0	596,3	10,0	0,0	7.519,3
El Sotillo	19260	1.753,0	0,0	483,8	4,2	114,1	2.355,1
Embú	19109	2.109,4	0,0	1.506,8	15,3	18,8	3.650,3
Escamilla	19110	2.341,3	0,0	1.572,7	8,1	0,0	3.922,1
Escariche	19111	1.112,4	0,0	1.823,2	15,7	0,0	2.951,3
Escopete	19112	786,5	0,0	1.079,5	18,9	0,0	1.884,9
Espinosa de Henares	19113	1.542,1	0,0	2.292,0	60,0	0,0	3.894,1
Espiegares	19114	3.087,9	0,0	761,2	7,2	3,1	3.859,4
Estables	19115	4.143,1	0,0	1.120,4	104,4	0,0	5.367,9
Estriégana	19116	1.187,6	0,0	506,5	2,7	0,0	1.696,8
Fontanar	19117	61,5	0,0	1.400,5	52,5	6,1	1.520,6
Fuembellida	19118	2.440,6	0,0	208,8	5,0	0,0	2.654,4
Fuencemillán	19119	208,5	0,0	443,8	7,6	0,0	659,9
Fuentalahiguera de Albatages	19120	1.502,9	0,0	3.628,6	92,6	0,3	5.224,4
Fuentalencina	19121	1.284,9	0,0	3.141,6	22,0	0,0	4.448,5
Fuentsalz	19122	2.964,8	0,0	1.102,6	29,4	0,0	4.096,8
Fuentalviejo	19123	525,3	0,0	789,2	4,0	0,0	1.318,5
Fuente novilla	19124	2.058,2	0,0	1.633,3	116,9	0,0	3.808,4
Gajanejos	19125	1.053,2	0,0	1.450,8	36,1	0,0	2.540,1
Galápagos	19126	914,2	0,0	2.374,3	80,7	7,0	3.376,2
Galve de Sorbe	19127	4.245,8	0,0	464,2	9,8	22,1	4.741,9
Gascueñas de Bornova	19129	2.149,9	0,0	423,5	3,9	0,0	2.577,3
Guadalajara	19130	7.161,8	0,0	18.207,1	1.307,0	13,5	26.689,4



PROVINCIA DE GUADALAJARA							
Municipio	Código INE	Superficie (hectáreas)					Total
		Forestal	Humedal	Agrícola	Elementos artificiales	Agua	
Henche	19132	1.710,4	0,0	617,9	4,2	0,0	2.332,5
Heras de Ayuso	19133	129,9	0,0	847,8	14,9	0,0	992,6
Herrera	19134	1.515,8	0,0	361,4	20,8	0,0	1.898,0
Hiendelaencina	19135	1.343,8	0,0	474,3	45,8	11,0	1.874,9
Hijos	19136	1.608,0	0,0	457,7	3,7	0,0	2.069,4
Hita	19138	2.177,8	0,0	3.368,4	50,5	0,0	5.596,7
Hombrados	19139	1.779,8	0,0	2.059,5	7,4	0,0	3.846,7
Hortoba	19142	1.793,0	0,0	1.116,2	282,5	0,0	3.191,7
Horche	19143	625,3	0,0	3.717,7	74,4	0,0	4.417,4
Hortezuela de Océan	19145	1.186,5	1,0	769,0	4,5	0,0	1.961,0
Huérmedes del Cerro	19147	1.487,2	0,0	477,6	4,9	0,0	1.969,7
Huertahamando	19148	4.613,6	0,0	413,8	26,3	32,5	5.086,2
Hueva	19150	1.864,7	0,0	1.299,7	0,0	0,0	3.164,4
Humanes	19151	1.453,0	0,0	3.235,3	132,7	0,0	4.821,0
Illana	19152	2.309,7	0,0	4.115,5	510,1	35,3	6.970,6
Iniéstola	19153	882,0	0,0	150,1	1,1	0,0	1.033,2
Irueste	19155	870,1	0,0	553,9	10,3	0,0	1.434,3
Jadraque	19156	1.347,6	0,0	2.428,4	102,8	0,0	3.878,8
Jirueque	19157	70,8	0,0	978,7	5,6	0,0	1.055,1
La Bodega	19052	1.928,5	0,0	220,7	4,6	0,0	2.153,8
La Huerca	19146	3.914,4	0,0	119,1	4,2	3,2	4.040,9
La Mierla	19182	1.846,9	0,0	131,6	2,7	31,1	2.012,3
La Miñosa	19185	3.440,6	0,0	878,7	15,7	15,6	4.350,6
La Olmeda de Jadraque	19202	643,1	43,1	475,0	2,9	0,0	1.164,1
La Toba	19269	1.997,3	0,0	1.169,7	15,0	469,4	3.651,4
La Yunta	19332	1.506,9	15,8	4.093,5	17,8	0,0	5.634,0
Las Inviernas	19154	1.722,9	0,0	1.702,6	17,1	0,0	3.442,6
Las Navas de Jadraque	19197	593,1	0,0	318,8	2,0	0,0	913,9
Ledanca	19159	1.170,6	0,0	6.513,6	29,9	0,0	7.714,1
Loranca de Tajuña	19160	1.989,4	0,0	1.509,1	129,8	15,4	3.643,7
Lupiana	19161	1.495,8	0,0	1.481,1	104,0	0,0	3.080,9
Luzaga	19162	2.204,2	0,0	828,9	6,3	0,0	3.039,4
Luzón	19163	4.376,0	0,0	1.373,5	10,5	0,0	5.760,0
Majaelrayo	19165	5.583,2	0,0	74,5	8,7	0,0	5.666,4
Málaga del Fresno	19166	530,4	0,0	1.801,4	59,5	0,0	2.391,3
Malagulla	19167	817,5	0,0	1.988,2	23,4	0,0	2.829,1
Mandayona	19168	1.613,7	0,0	1.620,9	21,8	0,0	3.256,4
Mantiel	19169	1.089,0	0,0	239,0	2,8	217,2	1.548,0
Meranchón	19170	11.387,3	0,0	3.902,8	83,7	0,0	15.373,8
Masegoso de Tajuña	19172	626,7	0,0	1.054,1	37,0	0,0	1.717,8
Metarrubia	19173	1.244,1	0,0	1.546,2	34,2	0,0	2.824,5
Matillas	19174	298,2	0,0	725,4	25,6	0,0	1.049,2
Mazarete	19175	4.861,5	0,0	590,4	31,3	0,0	5.483,2
Mazuecos	19176	284,1	0,0	2.063,9	40,7	9,6	2.398,3
Medranda	19177	477,6	0,0	668,9	22,4	0,0	1.168,9
Megina	19178	2.462,6	0,0	375,0	10,4	0,0	2.848,0
Membrillera	19179	1.546,8	0,0	2.209,8	14,3	0,0	3.770,9
Miedes de Atienza	19181	2.593,7	0,0	1.544,4	7,6	0,0	4.145,7
Milana	19184	572,2	0,0	2.084,8	9,9	0,0	2.666,9
Milmarcos	19183	3.255,3	0,0	1.138,1	7,9	0,0	4.399,3
Mirabueno	19186	611,6	0,0	1.302,6	24,7	0,0	1.938,9
Miralrío	19187	417,0	0,0	398,8	8,2	0,0	824,0
Mochales	19188	2.558,5	0,0	695,1	5,4	0,0	3.259,0
Mohernando	19189	632,7	0,0	1.977,4	22,5	0,0	2.632,6
Molina de Aragón	19190	8.877,2	2,2	7.756,6	178,3	0,0	16.814,3
Monasterio	19191	1.790,4	0,0	305,1	0,0	0,0	2.095,5
Moncójer	19192	717,2	0,0	4.076,3	104,4	0,0	4.897,9
Montarrón	19193	629,8	0,0	461,8	5,6	0,0	1.097,2
Moradilla de los Meleros	19194	1.174,6	0,0	1.598,6	77,8	0,0	2.851,0

PROVINCIA DE GUADALAJARA							
Municipio	Código INE	Superficie (hectáreas)					Total
		Forestal	Humedal	Agrícola	Elementos artificiales	Agua	
Morenilla	19195	1.378,1	0,0	1.460,4	8,0	0,0	2.846,5
Muduex	19196	681,1	3,1	1.515,8	25,4	0,0	2.225,4
Negredo	19198	925,2	0,0	887,9	2,4	0,0	1.815,5
Ocentejo	19199	2.845,6	0,0	213,0	23,7	0,0	3.082,3
Olmeda de Cobeta	19201	3.561,1	0,0	385,6	5,8	0,0	3.952,5
Orea	19204	6.334,7	0,0	834,3	9,9	0,0	7.178,9
Palmas de Jadraque	19208	2.379,1	0,0	301,0	6,3	242,1	2.928,5
Pardos	19209	1.317,3	0,0	1.022,3	18,4	0,0	2.358,0
Paredes de Sigüenza	19210	1.993,0	16,0	1.357,7	0,0	0,0	3.366,7
Pareja	19211	5.944,5	0,0	2.688,6	134,8	793,8	9.561,7
Pastrana	19212	5.364,3	0,0	4.311,2	35,4	72,8	9.783,7
Peñalén	19214	5.800,9	0,0	108,9	50,9	0,0	5.960,7
Peñalver	19215	967,3	0,0	3.149,2	23,4	0,0	4.139,9
Peralejos de las Truchas	19216	6.676,7	0,0	264,7	15,9	0,0	6.957,3
Peraleveche	19217	7.142,9	0,0	1.129,3	6,0	0,0	8.278,2
Pinilla de Jadraque	19218	893,6	0,0	428,8	4,7	3,2	1.330,3
Pinilla de Molina	19219	2.075,5	0,0	331,5	8,0	0,0	2.415,0
Pioz	19220	306,6	0,0	1.333,7	303,2	0,0	1.943,5
Piqueros	19221	2.575,8	0,0	656,7	5,0	0,0	3.237,5
Poveda de la Sierra	19223	4.992,5	0,0	69,4	193,8	0,0	5.255,7
Pozo de Almoquera	19224	172,2	0,0	1.486,8	8,5	0,0	1.667,5
Pozo de Guadalajara	19225	120,1	0,0	998,2	57,8	0,0	1.176,1
Pradana de Atienza	19226	2.730,8	0,0	147,5	3,5	4,7	2.886,5
Prados Redondos	19227	2.000,4	0,0	3.419,9	18,8	0,0	5.439,1
Puebla de Beleña	19228	1.466,4	51,4	1.387,3	5,8	16,6	2.927,5
Puebla de Valles	19229	2.150,8	0,0	652,4	3,5	0,0	2.806,7
Quer	19230	78,7	0,0	1.354,8	9,5	0,0	1.443,0
Rebollosa de Jadraque	19231	327,0	0,0	434,5	2,3	0,0	763,8
Revera	19233	1.190,5	0,0	815,5	10,7	0,0	2.016,7
Retiendas	19234	1.876,3	0,0	212,8	2,7	20,6	2.112,4
Riba de Saelices	19235	5.461,2	0,0	1.210,1	10,6	0,0	6.681,9
Rillo de Gallo	19237	1.867,4	0,0	705,0	10,0	0,0	2.582,4
Riofrío del Llano	19238	2.804,4	6,1	1.410,4	7,3	0,0	4.228,2
Robledillo de Mohernando	19239	809,8	0,0	2.118,7	43,9	30,2	3.002,6
Robledo de Corpes	19240	3.744,1	0,0	492,4	4,1	0,0	4.240,6
Romanillos de Atienza	19241	1.300,5	0,0	1.056,6	3,6	0,0	2.360,7
Romanones	19242	1.424,5	0,0	1.470,8	6,6	0,0	2.901,9
Rueda de la Sierra	19243	1.432,2	0,1	3.604,8	30,9	0,0	5.068,0
Sacecorbo	19244	4.913,5	0,0	2.365,5	21,7	4,3	7.305,0
Sacedón	19245	4.299,2	0,0	5.129,2	122,9	1.804,9	11.356,2
Saelices de la Sal	19246	1.578,8	4,2	313,0	4,2	0,0	1.900,2
Salmerón	19247	1.851,3	0,0	1.798,6	14,7	0,0	3.664,6
San Andrés del Congosto	19248	716,8	0,0	800,6	9,4	0,0	1.526,8
San Andrés del Rey	19249	354,5	0,0	1.083,2	2,7	0,0	1.440,4
Santiuste	19250	800,1	0,0	225,1	2,4	0,0	1.027,6
Sauca	19251	3.743,3	0,0	1.153,6	70,7	0,0	4.967,6
Sayatón	19252	2.975,5	0,0	1.450,7	25,5	108,4	4.560,1
Selas	19254	3.930,0	0,0	559,9	12,7	0,0	4.502,6
Semillas	19901	4.933,1	0,0	25,1	2,2	7,5	4.967,9
Seriles	19255	2.531,7	10,9	2.924,0	218,7	0,0	5.685,3
Sienes	19256	1.883,0	0,0	1.041,5	5,7	0,0	2.930,2
Sigüenza	19257	26.944,5	94,7	11.459,6	218,9	0,0	38.717,7
Solanillos del Extremo	19258	2.453,3	0,0	1.073,4	4,4	0,0	3.531,1
Somolinos	19259	1.402,1	1,9	150,7	3,0	0,0	1.557,7
Sotodosos	19261	1.832,5	0,0	1.060,6	4,2	0,0	2.897,3
Tamajón	19262	10.682,1	0,0	620,4	18,2	190,9	11.511,6
Taragudo	19263	0,0	0,0	646,5	6,9	0,0	653,4
Taravilla	19264	5.694,1	7,1	202,9	8,3	0,0	5.912,4
Tartanedo	19265	9.592,3	0,0	5.063,6	56,7	0,0	14.712,6



PROVINCIA DE GUADALAJARA							
Municipio	Código INE	Superficie (hectáreas)					Total
		Forestal	Humedal	Agrícola	Elementos artificiales	Agua	
Tencilla	19266	643,2	0,0	1.674,4	18,0	0,0	2.335,6
Terzaga	19267	2.800,0	0,0	638,1	15,0	0,0	3.453,1
Tierzo	19268	3.007,7	4,5	880,0	7,2	0,0	3.899,4
Tordellego	19271	2.485,1	0,0	865,1	8,9	0,0	3.359,1
Tordelrábano	19270	716,0	0,0	420,1	0,0	0,0	1.136,1
Tordesilos	19272	2.557,9	17,5	1.983,6	40,6	0,0	4.599,6
Torija	19274	863,0	0,0	2.538,9	74,7	0,0	3.476,6
Torre del Burgo	19279	5,0	0,0	501,0	6,4	0,0	512,4
Torrecuadrada de Molina	19277	2.656,2	0,0	872,5	6,0	0,0	3.534,7
Torrecuadrilla	19278	2.765,8	0,0	529,4	3,5	0,0	3.298,7
Torrejón del Rey	19280	428,0	0,0	1.821,1	315,2	6,2	2.570,5
Torremocha de Jadraque	19281	395,1	0,0	697,0	2,3	0,2	1.094,6
Torremocha del Campo	19282	7.484,5	0,0	6.321,1	124,3	140,9	14.070,8
Torremocha del Pinar	19283	4.345,4	0,0	726,8	31,2	0,0	5.103,4
Torremochuela	19284	1.154,9	0,0	612,7	4,0	0,0	1.771,6
Tortuba	19285	1.162,0	0,0	1.651,4	7,3	0,0	2.820,7
Tórtola de Henares	19286	386,7	0,0	2.271,3	25,3	0,0	2.683,3
Tortuera	19287	3.154,2	14,7	4.930,4	53,6	0,0	8.152,9
Tortuero	19288	4.433,0	0,0	307,5	2,6	0,0	4.743,1
Traid	19289	3.990,7	0,0	813,5	9,9	0,0	4.814,1
Trijueque	19290	584,9	0,0	2.756,2	203,4	0,0	3.544,5
Trillo	19291	13.614,9	0,0	2.151,1	144,5	201,1	16.111,6
Uceda	19293	2.730,2	0,0	1.595,9	327,4	10,0	4.663,5
Ujados	19294	902,3	0,0	311,2	2,1	4,9	1.220,5
Utande	19296	920,8	12,6	951,0	9,2	0,0	1.893,6
Valdarachas	19297	475,4	0,0	484,4	5,2	0,0	965,0
Valdearenas	19298	539,0	0,0	1.007,7	9,2	0,0	1.555,9
Valdeavellano	19299	682,2	0,0	1.886,2	7,7	0,0	2.376,1
Valdeavuelo	19300	309,3	0,0	1.290,0	133,8	0,0	1.733,1
Valdeconcha	19301	1.269,7	0,0	1.079,5	7,2	0,0	2.356,4
Valdegrudas	19302	379,5	0,0	1.043,3	2,3	0,0	1.425,1
Valdelcubo	19303	777,4	0,1	584,7	4,8	0,0	1.367,0
Valdeufo Fernández	19304	719,8	0,0	1.649,7	53,0	38,9	2.461,4
Valdepeñas de la Sierra	19305	6.039,3	0,0	927,2	16,2	0,0	6.982,7
Valderrebollo	19306	815,9	0,0	618,3	19,1	0,0	1.453,3
Valdesotos	19307	2.512,6	0,0	225,2	2,7	21,4	2.761,9
Valfermoso de Tajuña	19308	1.005,0	0,0	1.969,1	9,2	0,0	2.983,3
Valhermoso	19309	2.188,7	0,0	712,2	11,2	0,0	2.912,1
Valtablado del Río	19310	2.382,6	0,0	115,8	2,2	0,0	2.500,6
Valverde de los Arroyos	19311	4.488,0	0,0	137,8	6,4	1,1	4.633,3
Viana de Jadraque	19314	2.011,6	0,0	460,1	5,0	0,0	2.476,7
Villanueva de Alcorón	19317	8.404,9	0,0	1.442,9	50,1	0,0	9.897,9
Villanueva de Argecilla	19318	234,7	0,0	318,2	5,1	0,0	558,0
Villanueva de la Torre	19319	2,7	0,0	1.004,5	88,7	0,0	1.095,9
Villares de Jadraque	19321	1.558,3	0,0	208,8	3,0	0,0	1.770,1
Villaseca de Henares	19322	821,8	0,0	898,7	4,5	0,0	1.725,0
Villaseca de Uceda	19323	472,6	0,0	840,2	5,5	0,0	1.318,3
Villel de Mesa	19324	2.324,1	0,0	1.410,1	13,3	0,0	3.747,5
Viñuelas	19325	458,4	0,0	1.075,6	20,6	0,0	1.554,6
Yebes	19326	569,7	0,0	1.146,2	16,5	0,0	1.732,4
Yebra	19327	1.081,7	0,0	4.372,1	38,2	26,6	5.518,6
Yélamos de Abajo	19329	221,3	0,0	1.014,1	2,7	0,0	1.238,1
Yélamos de Arriba	19330	281,0	0,0	1.552,6	11,7	0,0	1.845,3
Yunquera de Henares	19331	204,7	0,0	2.783,5	108,5	0,0	3.096,7
Zaorejes	19333	17.696,7	0,0	1.021,5	66,1	0,0	18.784,3
Zarzuela de Jadraque	19334	2.602,8	0,0	630,8	11,2	19,3	3.264,1
Zorita de los Canes	19335	703,5	0,0	1.152,3	61,4	40,4	1.957,6

## 12.1.5. Toledo

PROVINCIA DE TOLEDO							
Municipio	Código INE	Superficie (hectáreas)					Total
		Forestal	Humedal	Agrícola	Elementos artificiales	Agua	
Ajofrín	45001	327,8	0,0	3.158,4	80,1	0,0	3.566,3
Alameda de la Sagra	45002	118,3	0,0	3.031,8	148,6	4,1	3.302,8
Albarreal de Tajo	45003	474,6	0,0	3.330,0	287,7	44,0	4.136,3
Alcabón	45004	0,0	0,0	761,3	35,3	0,0	796,6
Alcañizo	45005	71,0	0,0	1.296,6	24,5	0,0	1.392,1
Alcaudete de la Jara	45006	5.904,0	3,3	9.371,3	93,9	114,8	15.487,3
Alcolea de Tajo	45007	1.099,4	0,0	5.053,9	82,8	148,1	6.384,2
Aldea en Cabo	45008	1.449,0	0,0	1.049,4	13,4	0,0	2.511,8
Aldeanueva de Barbarroja	45009	3.829,0	0,0	5.301,5	39,8	99,2	9.269,5
Aldeanueva de San Bartolomé	45010	2.097,4	0,0	1.328,3	42,9	26,0	3.494,6
Almenara de la Cañada	45011	2.207,4	0,0	1.152,4	16,4	4,3	3.380,5
Almonacid de Toledo	45012	1.891,6	0,0	7.464,4	159,9	42,6	9.558,5
Almorox	45013	3.081,4	0,0	3.227,0	154,9	0,8	6.464,1
Añover de Tajo	45014	918,4	7,7	2.695,1	254,8	48,1	3.924,1
Arcicóllar	45015	167,8	0,0	2.814,3	61,5	0,0	3.043,6
Argés	45016	777,9	0,0	1.437,9	127,3	60,6	2.403,7
Azután	45017	698,3	0,0	1.374,4	32,6	51,8	2.157,1
Barcience	45018	154,3	0,0	1.712,4	31,6	0,0	1.898,3
Bargas	45019	1.328,8	0,0	7.356,0	228,7	59,4	8.972,9
Belvis de la Jara	45020	3.854,3	9,0	7.106,7	58,7	373,6	11.402,3
Borox	45021	1.931,7	0,0	3.980,5	53,7	16,4	5.982,3
Buenaventura	45022	2.459,3	0,0	1.013,1	23,2	45,5	3.541,1
Burguillos de Toledo	45023	226,3	0,0	2.529,1	87,2	0,0	2.842,6
Burujón	45024	470,9	0,0	2.893,5	80,7	81,2	3.526,3
Cabañas de la Sagra	45025	19,4	0,0	1.537,6	90,1	0,0	1.647,1
Cabañas de Yepes	45026	166,9	0,0	1.594,0	20,1	0,0	1.781,0
Cabezamesada	45027	465,7	0,0	5.513,7	40,3	0,0	6.019,7
Calera y Chozas	45028	4.405,3	0,0	16.765,2	224,8	466,6	21.861,9
Caleruela	45029	426,4	0,0	507,5	16,9	0,0	950,8
Calzada de Oropesa	45030	7.518,3	20,0	5.966,9	84,6	508,7	14.078,5
Camarena	45031	179,0	0,0	6.331,1	114,8	6,0	6.630,9
Camarenilla	45032	36,9	0,0	2.350,9	28,7	0,0	2.416,5
Camuñas	45034	805,9	0,0	9.219,6	99,1	21,2	10.145,8
Cardiel de los Montes	45035	1.529,6	0,0	800,4	84,4	12,7	2.427,1
Carmena	45036	339,5	0,0	4.279,8	42,6	0,0	4.661,9
Carranque	45038	640,7	0,0	1.685,2	147,7	10,9	2.484,5
Carrieches	45039	0,0	0,0	1.857,1	35,4	0,0	1.892,5
Casarrubios del Monte	45041	590,9	0,0	8.139,4	447,2	7,9	9.185,4
Casasbuenas	45042	535,8	0,0	2.390,6	19,7	69,9	3.016,0
Castillo de Bayuela	45043	1.970,9	0,0	1.640,4	41,2	67,1	3.719,6
Cazalegas	45045	246,7	0,0	2.195,4	331,2	140,0	2.913,3
Cebolla	45046	223,7	0,0	3.269,9	137,8	66,9	3.698,1
Cedillo del Condado	45047	29,6	0,0	2.462,0	130,3	26,4	2.648,3
Cervera de los Montes	45049	1.876,9	0,0	1.268,7	17,6	0,0	3.163,2
Chozas de Canales	45056	129,0	0,0	3.075,2	59,2	8,2	3.271,6
Chueca	45057	49,9	0,0	987,1	14,9	0,0	1.051,9
Ciruelos	45050	312,3	0,0	1.927,5	29,0	0,0	2.268,8
Cobeja	45051	0,0	0,0	1.637,0	115,1	8,7	1.760,8
Cobisa	45052	62,0	0,0	1.256,2	139,1	0,0	1.457,3
Consuegra	45053	8.202,5	78,9	26.947,9	380,6	20,7	35.630,6
Corral de Almaguer	45054	1.038,4	0,0	31.413,2	238,4	0,0	32.690,0
Cuerva	45055	316,2	0,0	3.337,4	83,5	0,0	3.737,1
Domingo Pérez	45058	0,8	0,0	1.265,4	38,5	0,0	1.304,7



PROVINCIA DE TOLEDO							
Municipio	Código INE	Superficie (hectáreas)					Total
		Forestal	Humedal	Agrícola	Elementos artificiales	Agua	
Dosbarrios	45059	1.205,1	172,5	9.681,2	99,0	0,0	11.157,8
El Campillo de la Jara	45033	5.129,3	0,0	3.360,0	42,2	122,2	8.653,7
El Carpio de Tajo	45037	3.149,6	0,0	8.007,9	114,4	79,4	11.351,3
El Casar de Escalona	45040	631,1	0,0	3.022,7	328,0	14,6	3.996,4
El Puente del Arzobispo	45138	8,6	0,0	40,5	43,5	2,7	95,3
El Real de San Vicente	45144	3.931,5	0,0	1.402,5	35,2	0,8	5.370,0
El Romeral	45149	311,3	0,0	7.521,8	127,7	0,0	7.960,8
El Toboso	45167	895,0	0,0	13.266,8	90,2	0,0	14.252,0
El Viso de San Juan	45199	390,8	0,0	4.623,5	309,2	17,5	5.341,0
Erustes	45060	6,4	0,0	932,1	12,1	0,0	950,6
Escalona	45061	3.470,8	0,0	3.294,1	461,7	37,9	7.264,5
Escalonilla	45062	196,5	0,0	4.953,0	2,5	0,0	5.152,0
Espinoso del Rey	45063	2.853,5	0,0	2.036,3	35,7	0,0	4.925,5
Esquivias	45064	45,7	0,0	2.026,2	422,3	0,0	2.494,2
Fuensalida	45066	95,0	0,0	6.476,4	233,1	14,1	6.818,6
Gálvez	45067	509,2	0,0	4.908,2	114,9	0,0	5.532,3
Garcotún	45068	1.682,5	0,0	609,6	16,2	0,0	2.308,3
Geirindote	45069	11,8	0,0	4.377,9	86,7	0,0	4.476,4
Guadamur	45070	1.157,1	0,0	2.548,3	69,9	22,5	3.797,8
Herreruela de Oropesa	45073	233,2	0,0	784,3	30,8	2,5	1.050,8
Hinojosa de San Vicente	45074	2.275,0	0,0	791,1	18,5	0,0	3.084,6
Hontanar	45075	13.488,8	0,0	1.562,8	7,8	1,9	15.061,3
Hormigos	45076	778,9	0,0	1.800,7	137,7	3,0	2.720,3
Huecas	45077	91,4	0,0	2.553,5	76,4	0,0	2.721,3
Huerta de Valdecarábanos	45078	1.858,4	0,0	6.306,8	71,2	0,0	8.236,4
Illán de Vacas	45080	0,0	0,0	905,8	0,0	0,0	905,8
Illescas	45081	41,8	0,0	5.217,3	423,3	0,0	5.682,4
La Estrella	45065	6.529,6	0,0	1.139,0	41,4	52,5	7.762,5
La Guardia	45071	3.032,2	33,7	16.272,3	164,2	12,2	19.514,6
La Iglesuela	45079	4.556,2	0,0	2.226,5	53,7	42,7	6.879,1
La Mata	45095	120,1	0,0	1.789,3	50,2	0,0	1.959,6
La Nava de Ricomalillo	45108	2.000,4	0,0	1.834,7	48,3	12,0	3.895,4
La Puebla de Almoradiel	45135	287,4	104,2	9.913,8	228,0	5,3	10.538,7
La Puebla de Montalbán	45136	3.577,6	0,0	9.921,5	515,7	156,4	14.171,2
La Puente Nueva	45137	2.753,5	9,4	9.169,8	131,4	165,2	12.229,3
La Torre de Esteban Hambrán	45171	285,0	0,0	4.686,0	92,8	0,0	5.063,8
La Villa de Don Fabrice	45186	48,8	114,8	7.994,9	146,5	0,0	8.305,0
Lagartera	45082	4.615,7	0,0	3.278,8	82,8	277,4	8.254,7
Las Herencias	45072	3.322,5	8,1	5.523,8	68,5	152,3	9.075,2
Las Ventas con Peña Aguilera	45182	10.512,4	0,0	3.310,3	130,0	6,2	13.958,9
Las Ventas de Retamosa	45183	17,8	0,0	1.773,2	111,2	0,0	1.902,2
Las Ventas de San Julián	45184	250,6	0,0	388,7	8,6	4,5	652,4
Layos	45083	277,2	0,0	1.368,2	120,2	61,0	1.826,6
Lillo	45084	544,8	428,5	13.980,9	185,5	0,0	15.139,7
Lominchar	45085	164,1	0,0	2.018,3	62,1	0,0	2.244,5
Los Cerralbos	45048	622,8	0,0	3.343,3	61,4	7,7	4.035,2
Los Navalmorales	45112	2.565,9	0,0	7.810,5	123,8	5,0	10.505,2
Los Navalucillos	45113	27.700,7	0,0	7.471,4	103,4	67,6	35.343,1
Los Yébenes	45200	43.091,9	0,0	23.978,6	352,3	49,8	67.472,6
Lucillos	45086	453,7	0,0	3.539,0	67,8	22,0	4.082,5
Madridejos	45087	4.005,0	0,0	21.847,7	394,0	18,2	26.264,9
Magán	45088	46,4	0,0	2.770,5	96,5	0,0	2.913,4
Malpica de Tajo	45089	1.380,5	0,0	6.161,6	194,5	113,1	7.849,7
Manzanaque	45090	26,8	0,0	1.142,3	51,1	0,0	1.220,2
Maqueda	45091	260,3	0,0	7.008,6	54,4	28,1	7.351,4
Marjaliza	45092	2.776,5	0,0	3.799,8	25,2	23,2	6.624,7

PROVINCIA DE TOLEDO							
Municipio	Código INE	Superficie (hectáreas)					Total
		Forestal	Humedal	Agrícola	Elementos artificiales	Agua	
Marrupe	45093	823,2	0,0	216,2	9,0	4,6	1.053,0
Mascaraque	45094	940,2	0,0	5.531,6	98,2	0,0	6.570,0
Mazarambroz	45096	14.760,7	0,0	6.757,0	62,6	19,4	21.599,7
Mejorada	45097	2.638,7	0,0	1.966,9	33,1	0,0	4.638,7
Menasalbas	45098	9.710,7	0,0	7.831,8	183,6	134,1	17.860,2
Méntrida	45099	1.992,9	0,0	6.080,6	198,0	0,0	8.271,5
Mesegar de Tajo	45100	232,7	0,0	1.497,6	14,9	10,9	1.756,1
Miguel Esteban	45101	114,2	78,7	8.995,0	168,5	0,0	9.356,4
Mocejón	45102	246,4	0,0	2.515,4	225,7	61,7	3.049,2
Mochedas de la Jara	45103	2.850,0	0,0	3.169,6	37,3	16,3	6.073,2
Montearagón	45104	19,4	0,0	1.079,7	54,9	41,2	1.195,2
Montescleros	45105	1.744,4	0,0	323,3	23,3	0,0	2.091,0
Mora	45106	3.993,5	0,0	12.483,6	327,1	121,1	16.925,3
Nambroca	45107	2.133,2	0,0	5.859,5	173,1	39,5	8.205,3
Navahermosa	45109	4.762,2	0,0	7.978,8	245,5	23,6	13.010,1
Navalcán	45110	3.813,7	0,0	1.931,6	53,7	194,7	5.993,7
Navalmoralejo	45111	1.407,7	0,0	839,0	5,8	29,8	2.282,3
Navamorcuende	45114	9.218,8	0,0	1.798,9	55,4	12,3	11.085,4
Noblejas	45115	2.434,7	38,3	4.353,5	142,2	10,5	6.979,2
Noez	45116	351,9	0,0	3.022,6	58,8	0,0	3.433,3
Nombela	45117	9.730,8	0,0	2.276,8	105,4	23,4	12.136,4
Novés	45118	5,7	0,0	4.090,0	90,4	0,0	4.186,1
Numancia de la Sagra	45119	25,9	0,0	2.724,6	181,6	13,4	2.945,5
Nuño Gómez	45120	1.425,4	0,0	255,3	15,5	0,0	1.696,2
Ocaña	45121	1.588,2	75,7	12.841,3	292,6	0,0	14.797,8
Olias del Rey	45122	400,8	0,0	3.268,1	355,6	5,4	4.029,9
Ortigueira	45123	1.108,0	0,4	2.794,4	167,3	1,9	4.072,0
Orpez	45124	3.920,9	0,0	11.276,7	179,5	32,0	15.409,1
Oropesa	45125	25.152,9	0,0	7.443,7	154,1	915,8	33.666,5
Otero	45126	18,3	0,0	2.839,0	54,3	0,0	2.911,6
Palomeque	45127	181,1	0,0	1.947,7	108,5	18,0	2.255,3
Pantoja	45128	156,2	0,0	2.176,3	471,2	14,7	2.818,4
Paredes de Escalona	45129	1.648,9	0,0	912,5	12,1	0,0	2.573,5
Parrillas	45130	3.740,9	0,0	1.368,6	42,7	13,3	5.165,5
Pelahustán	45131	3.314,9	0,0	1.087,7	21,0	0,0	4.423,6
Pepino	45132	2.189,4	0,0	1.819,9	509,3	34,2	4.552,8
Polán	45133	6.754,8	0,0	8.591,3	30,3	444,7	15.821,1
Porcillo de Toledo	45134	0,6	0,0	1.927,5	66,5	0,0	1.994,6
Puerto de San Vicente	45139	3.790,9	0,0	912,3	34,9	18,4	4.756,5
Pulgar	45140	841,9	0,0	2.898,0	75,3	0,0	3.815,2
Quero	45141	1.201,7	1.200,9	7.948,2	102,3	0,0	10.453,1
Quintanar de la Orden	45142	445,5	0,0	8.039,8	399,0	0,0	8.884,3
Quismondo	45143	8,8	0,0	1.485,3	76,9	0,0	1.571,0
Recas	45145	178,0	0,0	2.807,3	130,2	0,0	3.115,5
Retamoso	45146	1.106,7	0,0	3.692,7	14,9	1,3	4.815,6
Rielvas	45147	114,1	0,0	3.099,3	34,6	0,0	3.248,0
Robledo del Mazo	45148	13.064,1	0,0	749,8	32,8	27,4	13.874,1
San Bartolomé de las Abiertas	45150	757,7	0,0	4.901,8	37,4	23,0	5.719,9
San Martín de Montalbán	45151	5.958,7	17,5	7.294,7	43,0	4,1	13.318,0
San Martín de Pusa	45152	2.725,6	0,0	7.723,0	51,9	45,5	10.546,0
San Pablo de los Montes	45153	7.261,1	0,0	2.740,7	114,6	1,5	10.117,9
San Román de los Montes	45154	3.154,3	2,4	521,3	725,1	111,0	4.514,1
Santa Ana de Pusa	45155	591,5	0,0	1.317,4	34,0	13,2	1.956,1
Santa Cruz de la Zarza	45156	5.370,7	0,0	20.785,7	168,1	12,3	26.336,8
Santa Cruz del Retamar	45157	8.454,6	0,0	3.965,1	514,1	66,8	13.000,6
Santa Olalla	45158	62,2	0,0	7.017,7	143,0	0,0	7.222,9



PROVINCIA DE TOLEDO							
Municipio	Código INE	Superficie (hectáreas)					Total
		Forestal	Humedal	Agrícola	Elementos artificiales	Agua	
Santo Domingo-Caudilla	45901	39,8	0,0	5.268,9	49,0	0,0	5.357,7
Sartajada	45159	1.080,5	0,0	444,2	50,0	4,1	1.578,8
Segurilla	45160	1.284,1	0,0	986,7	33,1	0,0	2.303,9
Seseña	45161	1.521,2	0,0	4.755,3	754,6	90,8	7.121,9
Sevilleja de la Jara	45162	20.502,6	0,0	2.349,6	89,8	498,4	23.440,4
Sonseca	45163	474,6	0,0	5.202,5	334,7	0,0	6.011,8
Sotillo de las Palomas	45164	1.366,9	0,0	462,1	8,5	8,0	1.845,5
Talavera de la Reina	45165	4.734,3	0,0	11.551,7	1.935,7	452,7	18.674,4
Tembleque	45166	2.079,0	1,4	19.707,1	303,5	48,0	22.139,0
Toledo	45168	8.168,6	0,0	11.527,1	3.096,8	322,8	23.115,3
Torralba de Oropesa	45169	799,0	0,0	1.552,2	22,7	3,9	2.377,8
Torecilla de la Jara	45170	2.468,5	0,0	4.615,5	0,0	0,0	7.084,0
Torrico	45172	1.882,3	0,0	1.368,5	40,2	3,6	3.294,6
Tortijos	45173	16,7	0,0	1.464,5	258,0	0,0	1.739,2
Totánés	45174	71,7	0,0	2.499,1	19,8	0,0	2.590,6
Turleque	45175	368,3	169,1	8.891,0	89,5	652,6	10.170,5
Ugena	45176	0,0	0,0	1.437,4	97,7	0,0	1.535,1
Urda	45177	8.998,7	0,0	12.819,5	130,9	12,3	21.961,4
Valdeverdeja	45179	2.573,3	0,0	4.171,1	37,3	100,3	6.882,0
Valmojado	45180	316,1	0,0	2.203,4	101,0	0,0	2.620,5
Velada	45181	9.797,3	0,0	4.477,6	87,8	9,6	14.372,3
Villacañas	45185	1.747,1	612,3	24.141,3	417,9	0,0	26.918,6
Villafranca de los Caballeros	45187	120,6	739,6	9.453,9	256,8	7,1	10.578,0
Villaluenga de la Sagra	45188	73,2	0,0	2.331,3	287,4	0,0	2.691,9
Villamiel de Toledo	45189	88,4	0,0	4.010,2	59,9	8,1	4.166,6
Villaminaya	45190	226,5	0,0	1.842,5	39,2	0,0	2.108,2
Villanueva de las Torres	45191	1.171,6	0,0	3.045,0	30,1	68,9	4.315,6
Villanueva de Alcardete	45192	634,3	0,0	13.906,3	167,8	0,0	14.708,4
Villanueva de Bogas	45193	564,4	0,0	5.193,4	46,3	22,4	5.826,5
Villarejo de Montalbán	45194	3.609,9	0,0	2.868,8	10,8	0,0	6.489,5
Villarrubia de Santiago	45195	5.253,0	16,6	10.118,4	131,7	30,6	15.550,3
Villaseca de la Sagra	45196	53,1	1,4	2.821,1	229,9	29,5	3.135,0
Villasequilla	45197	439,5	0,0	7.157,8	84,4	0,0	7.681,7
Villatobas	45198	1.900,2	0,0	16.106,5	184,9	0,0	18.191,6
Yebes	45201	37,8	0,0	1.667,7	352,6	0,9	2.059,0
Yepes	45202	1.802,2	0,0	6.157,9	578,7	0,0	8.538,8
Yuncer	45203	64,4	0,0	1.574,3	109,0	1,7	1.749,4
Yuncillos	45204	163,1	0,0	2.889,7	47,5	2,7	3.103,0
Yuncos	45205	20,6	0,0	1.329,5	176,2	0,0	1.526,3

## 12.2. Distribución superficie forestal según tipo de propietario

### 12.2.1. Albacete

PROVINCIA DE ALBACETE					
Municipio	Código INE	Superficie (hectáreas)			Total Forestal
		Privada	Pública	Desconocida	
Abengibre	2001	433,7	10,1	45,5	489,3
Alatoz	2002	3.224,5	632,7	17,2	3.874,4
Albacete	2003	15.683,5	348,6	1.972,1	18.004,2

PROVINCIA DE ALBACETE					
Municipio	Código INE	Superficie (hectáreas)			
		Privada	Pública	Desconocida	Total Forestal
Albetarra	2004	63,2	57,4	5,8	126,4
Alborea	2005	1.724,1	792,0	249,0	2.765,1
Alcaidozo	2006	5.272,5	440,7	351,8	6.065,0
Alcalá del Júcar	2007	496,0	3.748,0	111,2	4.355,2
Alcaraz	2008	15.582,3	2.980,7	2.010,2	20.573,2
Almansa	2009	4.514,8	17.534,3	1.607,6	23.656,7
Alpera	2010	3.984,0	2.738,4	90,7	6.813,1
Ayna	2011	1.333,3	9.671,1	362,6	11.367,0
Balazote	2012	2.346,5	0,0	86,8	2.433,3
Balsa de Ves	2013	270,7	3.816,1	198,7	4.285,5
Barrax	2015	1.169,0	0,1	197,4	1.366,5
Bienservida	2016	2.630,6	2.297,4	198,3	5.126,3
Bogarra	2017	3.231,5	8.953,6	1.487,3	13.672,4
Bonete	2018	2.314,0	237,3	589,8	3.141,1
Carcelén	2020	185,1	3.627,5	181,8	3.994,4
Casas de Juan Núñez	2021	877,1	542,3	75,1	1.494,5
Casas de Lázaro	2022	6.181,6	2.072,1	410,1	8.663,8
Casas de Ves	2023	3.223,2	3.336,7	256,4	6.816,3
Casas-Ibañez	2024	251,6	2.954,5	30,8	3.236,9
Caudete	2025	1.601,6	2.351,4	539,8	4.492,8
Cenizate	2026	464,0	61,5	75,6	601,1
Chinchilla de Monte-Aragón	2029	9.867,1	8.697,6	1.367,9	19.932,6
Comunidad de Cotillas y Villaverde de Guadalupe	2701	42,5	146,2	8,6	197,3
Corral-Rubio	2027	2.046,9	2,1	121,1	2.170,1
Cotillas	2028	403,6	749,2	59,6	1.212,4
El Ballestero	2014	5.217,7	314,4	116,3	5.648,4
El Bonillo	2019	16.872,8	2.168,4	225,6	19.266,8
Elche de la Sierra	2030	11.342,1	3.319,6	505,9	15.167,6
Ferez	2031	7.050,8	2.537,2	120,2	9.708,2
Fuensanta	2032	147,8	0,0	73,3	221,1
Fuente-Alamo	2033	2.988,9	91,5	220,3	3.300,7
Fuentealbilla	2034	1.532,3	125,5	167,8	1.825,6
Golosalvo	2036	136,0	6,7	20,8	163,5
Hellín	2037	28.292,0	13.021,4	3.056,6	44.370,0
Higuera	2039	1.943,1	4.745,6	340,0	7.028,7
Hoya-Gonzalo	2040	582,1	3.868,6	112,2	4.562,9
Jorquera	2041	1.987,0	279,4	199,0	2.465,4
La Gineta	2035	333,0	18,1	42,2	393,3
La Herrera	2038	311,4	0,1	78,7	390,2
La Recueja	2066	901,8	28,7	42,5	973,0
La Roda	2069	2.661,7	277,6	10,6	2.949,9
Letur	2042	12.428,0	9.636,5	397,8	22.462,3
Lezuza	2043	12.939,3	480,2	262,0	13.681,5
Liétor	2044	14.495,7	7.040,7	493,1	22.029,5
Madrigueras	2045	30,4	1,9	21,3	53,6
Mahora	2046	1.098,8	75,9	28,7	1.203,4
Masegoso	2047	7.022,7	1.352,4	276,8	8.651,9
Minaya	2048	410,5	0,0	14,2	424,7
Molinicos	2049	4.147,0	6.640,6	1.021,2	11.808,8
Montalvos	2050	97,3	0,0	28,2	125,5
Montealegre del Castillo	2051	3.569,5	78,0	418,0	4.065,5
Motilleja	2052	206,7	87,3	14,4	308,4
Munera	2053	4.231,6	245,4	306,8	4.783,8
Navas de Jorquera	2054	74,2	2,3	9,0	85,5
Nerpio	2055	23.478,2	14.296,6	1.261,4	39.036,2
Ontur	2056	68,2	1.019,5	38,0	1.125,7
Ossa de Montiel	2057	11.654,0	1.467,9	85,8	13.207,7



PROVINCIA DE ALBACETE					
Municipio	Código INE	Superficie (hectáreas)			
		Privada	Pública	Desconocida	Total Forestal
Paterna del Madera	2058	2.428,9	7.556,8	491,5	10.477,2
Peñas de San Pedro	2060	6.667,5	1.353,2	427,9	8.448,6
Peñascosa	2059	8.871,4	7.873,8	349,8	17.095,0
Pérola	2061	1.226,7	16,6	149,7	1.393,0
Povedilla	2062	1.525,4	77,9	163,4	1.766,7
Pozo-Lorente	2064	835,0	3.747,5	40,4	4.622,9
Pozohondo	2063	3.896,9	375,9	173,1	4.445,9
Pozuelo	2065	1.772,2	69,1	249,5	2.090,8
Riópar	2067	4.370,7	2.505,7	299,0	7.175,4
Robledo	2068	5.754,4	295,9	258,3	6.308,6
Salobre	2070	1.040,8	2.551,9	87,3	3.680,0
San Pedro	2071	2.100,7	883,2	99,3	3.083,2
Socovos	2072	7.158,8	1.325,7	164,2	8.648,7
Tarazona de la Mancha	2073	916,5	0,0	345,1	1.261,6
Tobarra	2074	9.033,7	81,8	176,3	9.291,8
Valdeganga	2075	1.176,4	233,0	99,1	1.508,5
Vianos	2076	4.289,9	5.838,9	170,8	10.299,6
Villa de Ves	2077	599,0	3.604,8	119,6	4.323,4
Villalgordo del Júcar	2078	571,8	1,5	61,7	635,0
Villamalea	2079	287,2	2.828,9	63,9	3.180,0
Villapalacios	2080	2.212,6	1.781,8	338,2	4.332,6
Villarrobledo	2081	12.619,2	144,3	152,6	12.916,1
Villatoya	2082	92,5	1.411,3	54,8	1.558,6
Villavalliente	2083	179,5	15,9	24,0	219,4
Villaverde de Guadalimar	2084	1.665,2	4.560,4	93,7	6.319,3
Viveros	2085	624,2	95,0	49,1	768,3
Yeste	2086	32.868,4	4.734,3	6.169,6	43.772,3

## 12.2.2. Ciudad Real

PROVINCIA DE CIUDAD REAL					
Municipio	Código INE	Superficie (hectáreas)			
		Privada	Pública	Desconocida	Total Forestal
Abenójar	13001	23.593,4	2.984,8	679,2	27.257,4
Agudo	13002	13.157,1	1.893,1	683,9	15.734,1
Alamillo	13003	2.982,0	1.117,9	250,8	4.350,7
Albaladejo	13004	1.098,3	17,4	59,0	1.174,7
Alcázar de San Juan	13005	1.945,2	112,9	190,0	2.248,1
Alcoba	13006	5.167,9	12.837,3	154,7	18.159,9
Alcolea de Calatrava	13007	1.585,1	1.166,4	65,0	2.816,5
Alcubillas	13008	58,0	59,4	9,4	126,8
Aldea del Rey	13009	8.382,5	1,7	104,6	8.488,8
Alhambra	13010	20.570,1	34,7	915,4	21.520,2
Almadén	13011	18.389,2	194,0	336,1	18.919,3
Almadenejos	13012	8.109,4	152,2	92,5	8.354,1
Almagro	13013	4.100,8	208,6	80,4	4.389,8
Almedina	13014	1.856,8	113,6	93,8	2.064,2
Almodóvar del Campo	13015	88.172,5	3.493,1	1.613,7	93.279,3
Almuradiel	13016	1.524,7	2.263,6	171,9	3.960,2
Anchuras	13017	13.316,1	2.647,2	250,4	16.213,7
Arenas de San Juan	13018	61,8	0,0	0,9	62,7
Argamasilla de Alba	13019	8.095,1	144,3	118,5	8.357,9

PROVINCIA DE CIUDAD REAL					
Municipio	Código INE	Superficie (hectáreas)			
		Privada	Pública	Desconocida	Total Forestal
Argamasilla de Calatrava	13020	7.306,5	7,4	129,0	7.442,9
Arroba de los Montes	13021	2.410,9	1.047,3	148,5	3.606,7
Ballesteros de Calatrava	13022	2.525,4	24,5	22,7	2.572,6
Bolaños de Calatrava	13023	630,0	12,3	6,6	648,9
Brazatortas	13024	16.700,4	3.120,3	784,3	20.605,0
Cabezarados	13025	3.462,2	28,3	105,1	3.595,6
Cabezarrubias del Puerto	13026	7.035,8	1.649,8	114,9	8.800,5
Calzada de Calatrava	13027	17.798,8	4.133,6	566,3	22.498,7
Campo de Criptana	13028	807,2	106,2	180,4	1.093,8
Cañada de Calatrava	13029	1.436,0	0,1	11,4	1.447,5
Caracul de Calatrava	13030	207,7	0,5	5,6	213,8
Carrión de Calatrava	13031	376,9	427,3	58,0	862,2
Carrizosa	13032	522,4	26,8	74,6	623,8
Castellar de Santiago	13033	2.299,4	57,6	49,3	2.406,3
Chillón	13038	15.115,7	865,9	480,1	16.461,7
Ciudad Real	13034	3.831,7	348,1	51,8	4.231,6
Corral de Calatrava	13035	4.965,7	102,8	18,1	5.086,6
Cózar	13037	40,5	3,4	2,3	46,2
Daimiel	13039	208,1	66,9	44,9	319,9
El Robledo	13001	157,7	710,5	37,2	905,4
Femencaballero	13040	4.219,9	117,9	2,3	4.340,1
Fontanarejo	13041	3.324,8	1.580,4	186,7	5.091,9
Fuencaliente	13042	14.382,9	10.798,9	217,2	25.399,0
Fuencaliente	13043	355,0	5,5	21,5	382,0
Fuente el Fresno	13044	1.498,8	1.366,8	360,4	3.226,0
Granátula de Calatrava	13045	3.164,7	71,5	84,0	3.320,2
Guadálmez	13046	2.709,5	1.650,6	173,6	4.533,7
Herencia	13047	2.547,9	65,6	25,8	2.639,3
Hinojosa de Calatrava	13048	5.178,4	2.346,6	728,9	8.253,9
Horcajo de los Montes	13049	12.717,3	1.630,8	206,3	14.554,4
La Solana	13079	96,0	0,0	67,8	163,8
Las Labores	13050	157,3	0,0	2,2	159,5
Los Cortijos	13036	1.737,1	2.765,8	148,1	4.651,0
Los Pozuelos de Calatrava	13067	3.338,6	0,0	105,2	3.443,8
Luciana	13051	5.608,2	2.191,2	41,2	7.840,6
Malagón	13052	2.376,4	9.607,7	164,4	12.148,5
Manzanares	13053	2.448,3	166,1	89,5	2.703,9
Membrilla	13054	829,3	13,2	54,0	896,5
Mestanza	13055	33.484,0	480,8	455,4	34.420,2
Miguelturra	13056	3.233,6	129,3	5,2	3.368,1
Montiel	13057	9.576,0	208,8	515,5	10.300,3
Moral de Calatrava	13058	4.346,4	5,0	189,2	4.540,6
Navalpino	13059	10.983,5	3.473,4	501,6	14.958,5
Navas de Estena	13060	8.562,1	4.042,5	95,0	12.699,6
Pedro Muñoz	13061	95,4	1,0	7,6	104,0
Piñón	13062	2.175,1	287,3	49,6	2.512,0
Piedrabuena	13063	35.431,8	3.014,0	256,9	38.702,7
Poblete	13064	413,8	8,5	2,0	424,3
Porzuna	13065	697,5	2.864,4	643,0	4.204,9
Pozuelo de Calatrava	13066	1.770,5	9,1	67,8	1.847,4
Puebla de Don Rodrigo	13068	10.583,0	21.856,0	303,3	32.742,3
Puebla del Príncipe	13069	444,1	13,8	45,6	503,5
Puerto Lápice	13070	670,7	4,3	5,5	680,5
Puertollano	13071	8.760,4	1.684,5	428,5	10.873,4
Retuerta del Bullaque	13072	38.795,3	2.722,0	770,0	42.287,3
Ruidera	13902	2.669,8	49,7	35,8	2.755,3



PROVINCIA DE CIUDAD REAL					
Municipio	Código INE	Superficie (hectáreas)			
		Privada	Pública	Desconocida	Total Forestal
Saceruela	13073	11.643,3	1.532,5	243,9	13.419,7
San Carlos del Valle	13074	1.252,9	81,8	34,9	1.369,6
San Lorenzo de Calatrava	13075	7.028,1	2.729,1	99,5	9.856,7
Santa Cruz de los Cáñamos	13076	149,3	6,1	33,9	189,3
Santa Cruz de Mudela	13077	2.157,9	14,2	39,4	2.211,5
Socuéllamos	13078	399,6	190,5	46,9	637,0
Solana del Pino	13080	14.041,5	2.950,2	184,7	17.156,4
Terrinches	13081	1.806,5	43,3	149,5	1.999,3
Tomelloso	13082	228,0	2,8	11,8	242,6
Torralba de Calatrava	13083	26,1	14,4	4,9	45,4
Torre de Juan Abad	13084	12.156,8	484,4	124,8	12.766,0
Torrenueva	13085	2.121,0	23,8	124,8	2.269,6
Valdemarco del Estero	13086	10.359,9	68,2	293,7	10.721,8
Valdepeñas	13087	4.943,6	268,8	371,7	5.584,1
Valenzuela de Calatrava	13088	754,3	11,0	8,5	773,8
Villahermosa	13089	18.820,7	818,9	214,3	19.853,9
Villamanrique	13090	21.994,0	343,1	399,7	22.736,8
Villamayor de Calatrava	13091	5.391,3	11,9	1.006,6	6.409,8
Villanueva de la Fuente	13092	3.995,9	32,8	462,7	4.491,4
Villanueva de los Infantes	13093	498,8	31,0	99,6	629,4
Villanueva de San Carlos	13094	3.986,0	480,0	47,5	4.513,5
Villar del Pozo	13095	189,4	284,5	0,0	473,9
Villarrubia de los Ojos	13096	7.889,3	25,0	975,9	8.890,2
Villarta de San Juan	13097	159,5	80,7	11,8	252,0
Viso del Marqués	13098	14.101,0	13.482,8	861,5	28.445,3

### 12.2.3. Cuenca

PROVINCIA DE CUENCA					
Municipio	Código INE	Superficie (hectáreas)			
		Privada	Pública	Desconocida	Total Forestal
Abia de la Obispaña	16001	2.999,9	733,4	401,3	4.134,6
Alarcón	16003	3.459,7	667,9	355,3	4.482,9
Albaladejo del Cuende	16004	514,5	845,0	58,7	1.418,2
Albalate de las Nogueras	16005	662,7	924,2	169,4	1.756,3
Albendos	16006	403,1	1.236,2	76,2	1.715,5
Alcalá de la Vega	16008	3.085,3	2.559,4	674,7	6.319,4
Alcantud	16009	2.587,8	1.755,1	261,9	4.604,8
Alcázar del Rey	16010	448,5	84,0	16,2	548,7
Alcohujate	16011	406,3	469,1	32,8	908,2
Alconchel de la Estrella	16012	1.058,7	0,0	41,8	1.100,5
Algarra	16013	2.796,9	789,8	183,8	3.770,5
Aliaguilla	16014	1.636,0	5.008,4	510,9	7.155,3
Almendros	16016	1.367,8	12,8	20,0	1.400,6
Almodóvar del Pinar	16017	1.734,3	4.639,9	321,8	6.696,0
Almonacid del Marquesado	16018	807,0	4,3	62,1	873,4
Altarejos	16019	743,7	12,4	205,2	961,3
Arandilla del Arroyo	16020	675,7	835,4	34,0	1.545,1
Arcas del Villar	16905	1.930,5	1.896,2	167,0	3.993,7
Arcos de la Sierra	16022	394,6	2.503,3	343,7	3.241,6
Arguisuelas	16024	326,9	4.029,9	137,2	4.494,0
Arrancacepas	16025	162,1	122,4	43,0	327,5

PROVINCIA DE CUENCA					
Municipio	Código INE	Superficie (hectáreas)			
		Privada	Pública	Desconocida	Total Forestal
Atalaya del Cañavate	16026	585,1	17,7	10,3	613,1
Barajas de Melo	16027	3.619,2	475,5	1.481,4	5.576,1
Barchin del Hoyo	16029	4.004,5	163,0	200,6	4.368,1
Bascufiana de San Pedro	16030	1.167,4	471,7	108,7	1.747,8
Beamud	16031	377,2	1.894,9	42,6	2.114,7
Belinchón	16032	2.478,5	64,2	278,2	2.820,9
Belmonte	16033	1.283,5	15,3	38,5	1.337,3
Belmontejo	16034	1.001,0	180,6	116,2	1.297,8
Beteta	16035	2.754,7	7.922,3	269,4	10.946,4
Boriches	16036	1.931,5	2.572,4	512,8	5.016,7
Buciegas	16038	84,5	126,7	11,3	222,5
Buenache de Alarcón	16039	979,2	89,8	66,5	1.135,5
Buenache de la Sierra	16040	196,8	4.920,2	110,8	5.227,8
Buendía	16041	3.045,2	993,8	173,9	4.212,9
Campillo de Altobuey	16042	9.528,7	922,9	508,6	10.960,2
Campillos-Paravientos	16043	1.150,5	2.979,0	184,0	4.313,5
Campillos-Sierra	16044	1.770,5	1.526,6	141,0	3.438,1
Campos del Paraíso	16901	2.881,0	219,3	398,0	3.498,3
Cañada del Hoyo	16046	3.517,4	2.757,9	320,8	6.596,1
Cañada Juncosa	16047	955,1	12,4	32,6	1.000,1
Canalejas del Arroyo	16045	439,2	607,0	27,5	1.073,7
Cañamares	16048	1.996,6	504,0	349,5	2.850,1
Cañaveras	16050	1.273,6	426,1	205,2	1.904,9
Cañaveruelas	16051	350,4	433,3	108,6	892,3
Cañete	16052	1.766,3	5.485,5	489,3	7.741,1
Cañizares	16053	6.867,4	374,1	148,8	7.390,3
Carboneras de Guadazaón	16055	4.255,7	681,5	894,3	5.831,5
Cardeneta	16056	7.256,3	198,3	1.085,3	8.539,9
Carrascosa	16057	6.409,4	266,8	320,8	6.997,0
Carrascosa de Haro	16058	534,2	17,1	36,6	587,9
Casas de Benítez	16060	661,6	0,6	147,3	809,5
Casas de Fernando Alonso	16061	74,2	1,7	4,2	80,1
Casas de Garcimolín	16062	2.508,5	602,8	174,6	3.285,9
Casas de Guijarro	16063	18,6	0,0	3,8	22,4
Casas de Haro	16064	424,8	1,0	24,4	450,2
Casas de los Pinos	16065	136,6	0,0	9,8	146,4
Casasimarro	16066	583,0	1,5	98,4	682,9
Castejón	16067	381,5	929,2	65,2	1.375,9
Castillejo de Iniesta	16068	780,4	8,9	15,5	804,8
Castillejo-Sierra	16070	2.053,3	226,2	161,7	2.441,2
Castillo de Garcimuñoz	16072	1.265,3	369,8	68,3	1.703,4
Castillo-Albaráñez	16071	316,4	149,9	71,4	537,7
Cervera del Uano	16073	225,9	7,6	57,5	291,0
Chillarón de Cuenca	16023	994,5	76,5	258,2	1.329,2
Chumillas	16081	748,8	1.194,7	112,2	2.055,7
Cuenca	16078	19.176,6	57.746,8	1.364,9	78.288,3
Cueva del Hierro	16079	223,5	2.363,0	131,7	2.718,2
El Acebrón	16002	32,0	0,0	5,8	37,8
El Cañavate	16049	163,3	258,3	19,2	440,8
El Herrumblar	16098	151,3	300,5	13,9	465,7
El Hito	16101	174,7	9,0	30,8	214,5
El Pedernoso	16153	91,7	230,1	30,5	352,3
El Peral	16155	715,0	4,2	137,5	856,7
El Picazo	16158	395,5	108,6	61,1	565,2
El Pozuelo	16169	2.788,2	1.084,2	126,8	3.999,2
El Provencio	16171	1.239,6	2,0	122,0	1.363,6
Enguildanos	16082	4.051,7	9.472,7	448,3	13.972,7
Fresneda de Altarejos	16083	3.330,6	0,0	364,4	3.695,0



PROVINCIA DE CUENCA					
Municipio	Código INE	Superficie (hectáreas)			
		Privada	Pública	Desconocida	Total Forestal
Fresneda de la Sierra	16084	1.904,0	759,9	35,8	2.699,7
Fuente de Pedro Naharro	16086	79,1	1,0	12,3	92,4
Fuentelespino de Haro	16087	366,3	464,3	56,4	887,0
Fuentelespino de Moya	16088	3.478,6	1.126,3	920,7	5.525,6
Fuenterrova de Jábaga	16094	5.957,5	1.410,6	686,7	8.054,8
Fuentes	16089	2.660,2	3.682,2	77,4	6.419,8
Fuertesusa	16091	662,2	5.337,5	222,8	6.222,5
Gabaldón	16092	4.999,8	527,6	242,5	5.769,9
Geraballa	16093	4.219,1	1.034,9	849,3	6.103,3
Gascueña	16094	487,2	1.099,4	172,5	1.759,1
Graja de Campalbo	16095	301,6	758,8	273,3	1.333,7
Graja de Iniesta	16096	341,7	2,7	23,9	368,3
Henarejos	16097	8.389,3	2.585,1	2.320,1	13.294,5
Honrubia	16102	1.123,3	104,2	54,1	1.281,6
Hontanaya	16103	1.458,2	0,0	27,6	1.485,8
Hontecillas	16104	363,6	456,3	31,2	851,1
Horcajo de Santiago	16106	85,9	0,2	2,9	89,0
Huélamo	16107	1.062,0	6.198,4	40,6	7.301,0
Huelvas	16108	1.018,4	65,3	61,2	1.144,9
Huerta de la Obispalía	16110	1.631,4	132,3	93,7	1.857,4
Huerta del Marquesado	16111	643,2	2.435,2	85,2	3.163,6
Huete	16112	10.435,7	2.120,3	2.175,7	14.731,7
Iniesta	16113	3.966,1	566,5	123,7	4.656,3
La Alberca de Zánchar	16007	832,7	1,1	16,5	850,3
La Almarcha	16015	1.057,8	36,4	40,1	1.134,3
La Cierva	16074	2.169,0	4.402,0	246,1	6.817,1
La Frontera	16085	1.598,0	254,8	120,1	1.972,9
La Hinojosa	16099	147,2	10,5	30,3	188,0
La Huérguina	16109	871,2	1.503,3	241,4	2.615,9
La Perra de las Vegas	16152	3.149,7	1.453,2	57,8	4.660,7
La Peraleja	16156	651,7	471,3	177,4	1.300,4
La Pesquera	16157	4.157,4	450,8	190,1	4.798,3
Laguna del Marquesado	16115	301,2	2.759,6	99,5	3.160,3
Lagunaseca	16116	3.088,0	173,3	112,5	3.373,8
Landete	16117	1.517,0	1.902,4	297,4	3.716,8
Las Majadas	16121	1.657,8	6.418,0	134,3	8.210,1
Las Mesas	16124	314,0	6,1	27,4	347,5
Las Pedroñeras	16154	3.833,9	62,4	170,2	4.066,5
Las Valeras	16903	4.202,7	2.084,6	424,2	6.711,5
Ledafa	16118	43,9	4,9	8,0	56,8
Leganiel	16119	762,8	18,1	148,7	929,6
Los Hinojosos	16100	2.109,8	4,1	458,4	2.572,3
Los Valdecolmenas	16906	1.344,9	247,1	201,0	1.793,0
Mariana	16122	250,0	1.885,5	135,6	2.271,1
Masegosa	16123	597,6	1.899,1	321,5	2.818,2
Minglanilla	16125	4.122,2	115,3	284,9	4.522,4
Mira	16126	667,9	13.926,8	601,8	15.196,5
Monreal del Llano	16128	131,8	13,2	13,1	158,1
Montalbano	16129	543,3	25,2	63,3	631,8
Montalbo	16130	97,1	0,0	70,9	168,0
Monteaiguado de las Salinas	16131	4.165,5	7.402,9	240,6	11.809,0
Mota de Alfarejos	16132	529,8	0,0	47,3	577,1
Mota del Cuervo	16133	839,4	27,2	85,1	951,7
Motilla del Palancar	16134	1.249,5	223,6	210,6	1.683,7
Moya	16135	1.700,7	2.544,1	804,5	5.049,3
Narboneta	16137	1.517,6	1.262,2	179,3	2.959,1
Olivares de Júcar	16139	189,5	210,8	60,4	460,7
Olmeda de la Cuesta	16140	318,3	304,2	58,4	680,9

PROVINCIA DE CUENCA					
Municipio	Código INE	Superficie (hectáreas)			
		Privada	Pública	Desconocida	Total Forestal
Olmeda del Rey	16141	2.641,5	1.744,5	514,4	4.900,4
Olmedilla de Alarcón	16142	1.002,2	31,6	4,7	1.038,5
Olmedilla de Elíz	16143	167,6	206,0	31,1	404,7
Osa de la Vega	16145	1.038,6	0,5	30,8	1.069,9
Pejarón	16146	1.321,5	2.197,4	239,8	3.758,7
Pajaroncillo	16147	2.399,8	1.989,0	578,1	4.966,9
Palomares del Campo	16148	272,8	0,0	256,3	529,1
Palomera	16149	122,0	4.684,9	82,2	4.889,1
Paracuellos	16150	9.031,8	1.164,7	541,1	10.737,6
Parredes	16151	760,7	45,4	3,2	809,3
Pinarejo	16159	1.307,3	9,8	69,9	1.387,0
Pineda de Gigüela	16160	1.530,7	166,8	96,4	1.793,9
Piqueras del Castillo	16161	1.934,2	818,9	144,1	2.897,2
Portalrubio de Guadamejud	16162	294,7	92,5	0,0	387,2
Portilla	16163	403,8	2.312,7	211,6	2.928,1
Poyatos	16165	3.975,8	234,1	137,7	4.347,6
Pozomargo	16166	957,7	29,5	50,2	1.037,4
Pozorubielos de la Mancha	16908	1.301,0	10,9	46,7	1.358,6
Pozorubio	16167	497,2	6,0	2,1	505,3
Priego	16170	1.481,4	2.687,7	453,0	4.622,1
Pueblo de Almenara	16172	682,2	2,5	27,5	712,2
Pueblo de Don Francisco	16173	2.963,1	681,2	470,1	4.114,4
Pueblo del Salvador	16174	1.738,8	288,6	88,1	2.115,5
Quintanar del Rey	16175	181,3	8,0	11,5	200,8
Rada de Haro	16176	1.595,3	0,2	38,5	1.634,0
Rello	16177	3.533,1	2.218,8	247,5	5.999,4
Rozalén del Monte	16181	40,6	395,2	16,6	452,4
Saceda-Trasierra	16185	1.309,0	630,1	131,9	2.071,0
Saelices	16186	2.846,9	102,7	90,6	3.040,2
Salinas del Manzano	16187	508,9	2.075,4	158,0	2.742,3
Salmeroncillos	16188	311,1	91,7	45,6	448,4
Salvacañete	16189	4.392,9	5.391,4	1.135,4	10.919,7
San Clemente	16190	1.943,6	1.391,7	165,4	3.500,7
San Lorenzo de la Parrilla	16191	612,9	117,1	241,8	971,8
San Martín de Boniches	16192	4.725,6	1.026,0	832,0	6.583,6
San Pedro Palmiches	16193	219,3	572,8	52,9	845,0
Santa Cruz de Moya	16194	4.774,2	3.673,9	1.686,0	10.134,1
Santa María de los Llanos	16196	387,6	69,1	19,7	476,4
Santa María del Campo Rus	16195	314,8	34,9	59,5	409,2
Santa María del Val	16197	3.721,6	760,2	101,6	4.583,4
Sisante	16198	2.564,3	122,9	272,8	2.960,0
Solera de Gabaldón	16199	1.412,9	2.250,2	38,2	3.701,3
Sotorribes	16909	5.411,3	1.861,1	646,0	7.918,4
Talayuelas	16202	942,2	6.718,1	233,0	7.893,3
Terancón	16203	848,5	40,5	130,8	1.019,8
Tébar	16204	3.089,9	43,8	161,5	3.295,2
Tejadillos	16205	4.545,5	873,5	539,8	5.958,8
Tinajas	16206	748,4	774,4	134,5	1.657,3
Torralba	16209	1.337,8	1.212,3	304,5	2.854,6
Torrejoncillo del Rey	16211	4.192,3	1.524,2	1.367,7	7.084,2
Torrubia del Campo	16212	258,5	21,4	24,2	304,1
Torrubia del Castillo	16213	36,8	13,9	5,2	55,9
Tragacete	16215	788,4	4.511,5	107,7	5.407,6
Tresjuncos	16216	1.577,2	0,0	167,1	1.744,3
Tribaldos	16217	49,1	10,4	1,2	60,7
Uclés	16218	704,9	950,4	102,8	1.758,1
Uña	16219	1.126,5	976,3	52,2	2.155,0
Valdemeca	16224	198,0	5.439,9	139,9	5.777,8



PROVINCIA DE CUENCA					
Municipio	Código INE	Superficie (hectáreas)			
		Privada	Pública	Desconocida	Total Forestal
Valdemorillo de la Sierra	16225	3.978,1	2.485,3	191,3	6.654,7
Valdemoro-Sierra	16227	7.451,5	1.272,4	1.328,7	10.052,6
Valdeolivos	16228	484,9	645,4	94,0	1.224,3
Valdetórtola	16902	6.068,4	1.024,5	227,4	7.320,3
Valhermoso de la Fuente	16231	563,0	48,8	74,5	686,3
Valsalobre	16234	2.289,1	1.332,7	62,9	3.684,7
Valverde de Júcar	16236	508,3	41,1	96,5	645,9
Valverdejo	16237	906,5	526,4	75,7	1.508,6
Vera de Rey	16238	3.523,8	325,1	248,9	4.097,8
Vega del Codorno	16239	2.221,7	150,2	112,0	2.483,9
Vellisca	16240	1.078,0	15,5	63,9	1.157,4
Villaconejos de Trabeque	16242	500,9	39,6	44,1	584,6
Villaescusa de Haro	16243	3.100,2	10,3	166,4	3.276,9
Villagarcía del Llano	16244	59,8	2,1	19,3	81,2
Villalba de la Sierra	16245	564,7	2.348,6	247,9	3.161,2
Villalba del Rey	16246	506,2	1.719,1	238,7	2.464,0
Villagordo del Marquesado	16247	328,0	62,5	3,7	394,2
Villalperdo	16248	437,5	1,2	38,8	477,5
Villamayor de Santiago	16249	2.167,5	18,3	32,5	2.218,3
Villanueva de Guadamejud	16250	362,1	414,1	45,4	821,6
Villanueva de la Jara	16251	773,5	79,1	235,2	1.087,8
Villar de Cañas	16253	378,6	20,9	51,7	451,2
Villar de Domingo García	16254	2.632,2	1.383,2	383,2	4.398,6
Villar de la Encina	16255	306,9	340,2	56,5	703,6
Villar de Olella	16263	7.710,7	439,5	480,0	8.630,2
Villar del Humo	16258	10.005,1	2.172,9	1.071,4	13.249,4
Villar del Infantado	16259	134,7	108,4	25,3	268,4
Villar y Velasco	16910	1.807,7	1.886,0	448,1	4.141,8
Villarejo de Fuentes	16264	2.723,9	57,4	77,0	2.858,3
Villarejo de la Peñuela	16265	616,4	324,9	109,9	1.051,2
Villarejo-Periesteban	16266	481,5	17,4	52,1	551,0
Villares del Saz	16269	597,3	33,2	31,5	662,0
Villarrubio	16270	65,9	6,7	10,8	83,4
Villarta	16271	134,1	44,8	11,8	190,7
Villas de la Ventosa	16272	3.769,3	629,6	704,7	5.103,6
Villaverde y Pasoconsol	16273	228,4	29,9	37,6	295,9
Villora	16274	5.448,2	129,4	902,4	6.480,0
Vindel	16275	2.261,4	8,8	108,7	2.378,9
Yémeda	16276	885,8	1.243,8	128,8	2.258,4
Zafra de Zancara	16277	1.466,0	180,2	171,6	1.817,8
Zafrilla	16278	3.000,3	6.330,1	233,8	9.564,2
Zarzo de Tejo	16279	1.611,0	10,8	96,0	1.717,8
Zarzuela	16280	1.936,7	478,9	94,4	2.510,0

## 12.2.4. Guadalajara

PROVINCIA DE GUADALAJARA					
Municipio	Código INE	Superficie (hectáreas)			
		Privada	Pública	Desconocida	Total Forestal
Abénades	19001	159,2	2.610,3	18,9	2.788,4
Abanque	19002	619,5	3.971,6	45,5	4.636,6
Acobes	19003	379,6	2.342,0	109,0	2.830,6
Alaminos	19004	297,2	131,4	46,3	474,9
Alerilla	19005	273,2	113,2	59,0	445,4
Albalate de Zorita	19006	1.556,0	1.178,8	268,1	3.002,9

PROVINCIA DE GUADALAJARA					
Municipio	Código INE	Superficie (hectáreas)			
		Privada	Pública	Desconocida	Total Forestal
Albares	19007	290,4	34,5	72,4	397,3
Albenciago	19008	926,8	826,9	199,6	1.953,3
Alcocer	19009	1.322,3	570,4	67,8	1.960,5
Alcolea de las Peñas	19010	348,2	754,8	23,0	1.126,0
Alcolea del Pinar	19011	4.004,5	3.049,5	248,4	7.302,4
Alcoroches	19013	212,8	2.161,9	61,9	2.436,6
Aldeanueva de Guadalajara	19015	317,6	30,3	0,0	347,9
Algar de Mesa	19016	671,3	1.052,6	22,4	1.746,3
Algora	19017	1.888,5	678,8	548,7	3.116,0
Alhóndiga	19018	858,1	31,6	13,3	903,0
Alique	19019	637,4	193,0	60,9	891,3
Almadrones	19020	467,8	157,1	51,3	676,2
Almoguera	19021	2.054,0	517,4	374,5	2.945,9
Almonacid de Zorita	19022	2.550,1	393,5	84,3	3.027,9
Alcoán	19023	420,6	605,5	69,2	1.095,3
Alovera	19024	5,4	0,1	17,3	22,8
Alustante	19027	306,2	6.131,5	774,1	7.211,8
Angón	19031	755,3	235,5	45,3	1.036,1
Anguita	19032	2.327,5	6.353,7	964,8	9.646,0
Anquela del Ducado	19033	161,7	1.843,4	44,5	2.049,6
Anquela del Pedregal	19034	790,5	1.510,2	228,3	2.529,0
Aranzueque	19036	650,5	330,0	75,8	1.056,3
Arbancón	19037	449,9	2.179,3	167,7	2.796,9
Arbeteta	19038	467,1	5.284,1	199,6	5.950,8
Argacilla	19039	783,8	293,8	87,5	1.165,1
Armallones	19040	1.131,9	5.964,1	251,0	7.347,0
Amuñía de Tajuña	19041	562,8	139,5	35,6	737,9
Arroyo de las Fraguas	19042	1.155,7	806,4	31,8	1.993,9
Atarzón	19043	503,9	7,1	39,0	550,0
Atienza	19044	5.826,6	670,1	919,1	7.415,8
Auñón	19045	994,5	1.066,2	196,1	2.256,8
Azuqueca de Henares	19046	114,7	4,4	22,0	141,1
Baides	19047	2.300,0	49,9	30,1	2.380,0
Baños de Tajo	19048	1.960,2	657,5	43,5	2.661,2
Bañuelos	19049	222,9	996,0	116,9	1.335,8
Barriopedro	19050	475,9	416,3	6,9	899,1
Berniches	19051	294,9	837,9	95,9	1.228,7
Brihuega	19053	9.963,5	3.443,2	913,7	14.320,4
Bucía	19054	2.425,2	976,1	60,3	3.461,6
Bujalara	19055	618,9	92,0	53,5	764,4
Bustares	19057	469,3	1.612,2	193,3	2.274,8
Cabanillas del Campo	19058	230,1	4,5	45,1	279,7
Campillo de Dueñas	19059	1.451,0	718,5	255,9	2.425,4
Campillo de Ranas	19060	967,1	6.881,8	1.352,1	9.201,0
Campisábalos	19061	948,8	3.658,8	274,8	4.882,4
Cañizar	19066	33,1	57,9	9,3	100,3
Canredondo	19064	4.728,4	35,0	98,6	4.861,9
Cantalajas	19065	1.356,8	13.713,5	194,1	15.264,4
Casa de Uceda	19070	88,4	814,3	108,8	1.011,5
Casas de San Galindo	19073	158,6	300,7	31,5	490,8
Caspueñas	19074	202,8	24,7	0,1	227,6
Castejón de Henares	19075	464,2	213,9	22,1	700,2
Castellar de la Muñeta	19076	622,5	820,2	37,5	1.480,2
Castilforte	19078	2.633,7	266,2	25,5	2.925,4
Castilnuevo	19079	1.235,8	1,7	27,9	1.265,4
Cendejas de Enmedio	19080	474,9	180,8	85,3	741,0
Cendejas de la Torre	19081	334,1	378,9	154,5	867,5
Centenera	19082	464,8	34,8	62,4	562,0
Checa	19103	8.049,7	7.932,5	153,7	16.135,9



PROVINCIA DE GUADALAJARA					
Municipio	Código INE	Superficie (hectáreas)			
		Privada	Pública	Desconocida	Total Forestal
Chequilla	19104	1.267,9	199,7	39,6	1.507,2
Chillarón del Rey	19106	834,0	176,0	29,5	1.039,5
Chiloeches	19105	870,7	459,6	208,3	1.538,6
Cifuentes	19086	7.256,9	8.120,6	29,5	15.407,0
Cincovillas	19087	860,2	251,5	83,1	1.194,8
Ciruelas	19088	272,9	350,2	65,7	688,8
Ciruelos del Pinar	19089	99,1	1.337,3	47,9	1.484,3
Cobeta	19090	577,9	3.250,3	86,6	3.914,8
Cogollor	19091	377,7	103,1	17,1	497,9
Cogolludo	19092	3.225,3	2.186,1	669,7	6.081,1
Comunidad de Albalate de Zorita e Illana	19701	2.187,1	18,8	165,9	2.371,8
Condemios de Abajo	19095	122,7	827,8	40,3	990,8
Condemios de Arriba	19096	872,2	2.979,9	65,8	3.917,9
Congostrina	19097	1.422,8	555,9	163,4	2.142,1
Copernal	19098	358,7	38,0	11,7	408,4
Cordiente	19099	8.487,6	11.050,2	62,1	19.599,9
Driebes	19107	982,5	24,4	50,9	1.057,8
Durón	19108	955,7	440,2	172,9	1.568,8
El Cardoso de la Sierra	19067	9.203,1	7.509,4	721,1	17.433,6
El Casar	19071	919,8	367,3	100,8	1.387,9
El Cubillo de Uceda	19102	364,1	745,4	6,0	1.115,5
El Olivar	19200	501,8	43,0	65,1	609,9
El Ordial	19203	519,5	2.239,5	63,1	2.822,1
El Pedregal	19213	27,0	1.201,0	15,1	1.243,1
El Pobo de Dueñas	19222	112,2	2.387,8	132,8	2.632,8
El Recuenco	19232	1.215,2	5.412,2	285,6	6.913,0
El Sotillo	19260	235,4	1.505,5	12,1	1.753,0
Embic	19109	251,8	1.811,8	45,8	2.109,4
Escamilla	19110	878,9	1.367,7	96,7	2.341,3
Escariche	19111	817,2	280,2	15,0	1.112,4
Escopete	19112	602,3	141,3	42,8	786,4
Espinosa de Henares	19113	1.141,1	234,8	166,2	1.542,1
Espiegares	19114	1.075,9	1.933,7	78,3	3.087,9
Estables	19115	614,9	3.383,4	144,8	4.143,1
Estrীগana	19116	1.107,6	0,5	79,4	1.187,5
Fontanar	19117	41,4	3,5	16,6	61,5
Fuembellida	19118	316,5	2.012,6	111,5	2.440,6
Fuencemillán	19119	43,7	161,0	3,7	208,4
Fuentelahiguera de Albatages	19120	1.128,9	104,9	269,0	1.502,8
Fuentelelencina	19121	963,5	290,2	31,2	1.284,9
Fuentelelencina	19122	395,4	2.171,5	397,9	2.964,8
Fuenteviejo	19123	484,9	40,2	0,2	525,3
Fuentevenilla	19124	1.181,4	564,4	312,4	2.058,2
Gajanejos	19125	746,3	293,8	13,0	1.053,1
Galápagos	19126	665,3	141,9	107,0	914,2
Galve de Sorbe	19127	2.511,2	1.547,4	187,3	4.245,9
Gascuña de Bornova	19129	352,7	1.701,8	95,4	2.149,9
Guadalajara	19130	5.237,3	1.088,0	836,5	7.161,8
Henche	19132	1.482,9	183,0	44,5	1.710,4
Heras de Ayuso	19133	113,2	14,3	2,4	129,9
Herrera	19134	565,0	932,1	18,7	1.515,8
Hiendelaencina	19135	280,5	993,2	70,1	1.343,8
Hijos	19136	1.504,6	0,0	103,4	1.608,0
Hita	19138	507,3	1.495,1	175,3	2.177,7
Hombrados	19139	108,1	1.482,5	189,2	1.779,8
Hontoba	19142	1.000,5	580,6	211,9	1.793,0
Horche	19143	92,7	439,0	93,5	625,2
Hortezuela de Ocañ	19145	162,3	943,2	81,1	1.186,6
Huérmedes del Cerro	19147	1.297,3	33,1	156,8	1.487,2

PROVINCIA DE GUADALAJARA					
Municipio	Código INE	Superficie (hectáreas)			
		Privada	Pública	Desconocida	Total Forestal
Huertahernando	19148	398,6	4.139,3	75,7	4.613,6
Hueva	19150	1.413,1	246,0	205,6	1.864,7
Humanes	19151	735,3	517,6	200,0	1.452,9
Illana	19152	1.881,1	14,9	413,7	2.309,7
Iniestola	19153	41,8	813,5	26,7	882,0
Iniesta	19155	541,9	328,2	0,0	870,1
Jadraque	19156	873,0	346,8	127,9	1.347,7
Jirueque	19157	43,2	27,5	0,0	70,7
La Bodera	19052	472,3	1.360,2	95,9	1.928,4
La Huerce	19146	1.758,1	2.118,1	38,3	3.914,5
La Mierla	19182	19,4	1.817,8	9,7	1.846,9
La Miñosa	19185	2.896,5	229,7	314,5	3.440,7
La Olmeda de Jadraque	19202	334,2	270,1	38,8	643,1
La Toba	19269	391,6	1.299,7	306,1	1.997,4
La Yunta	19332	143,7	1.160,0	203,1	1.506,8
Las Inviernas	19154	1.607,4	56,5	59,0	1.722,9
Las Navas de Jadraque	19197	84,4	499,2	9,6	593,2
Lecanica	19159	730,3	402,3	38,0	1.170,6
Loranca de Tajuña	19160	1.426,9	534,7	27,7	1.989,3
Lupiana	19161	1.110,2	199,9	185,7	1.495,8
Luzaga	19162	1.402,8	756,3	45,1	2.204,2
Luzón	19163	1.102,6	2.847,2	426,2	4.376,0
Majalrayo	19165	396,1	5.090,4	96,8	5.583,3
Málaga del Fresno	19166	393,0	47,9	89,5	530,4
Malaguilla	19167	651,4	163,9	2,2	817,5
Mandayona	19168	1.404,2	81,7	127,8	1.613,7
Mantiel	19169	707,7	301,0	80,3	1.089,0
Maranchón	19170	3.072,7	8.095,8	218,7	11.387,2
Masegoso de Tajuña	19172	51,9	555,9	18,8	626,6
Matarrubia	19173	741,1	175,0	328,0	1.244,1
Matillas	19174	283,8	14,4	0,0	298,2
Mazarete	19175	133,8	4.481,0	246,7	4.861,5
Mazuecos	19176	230,1	4,2	49,7	284,0
Medranda	19177	362,2	105,0	10,4	477,6
Megina	19178	111,3	1.964,8	386,5	2.462,6
Membrillera	19179	322,3	1.123,4	101,1	1.546,8
Miedes de Atienza	19181	662,9	1.638,4	292,4	2.593,7
Millana	19184	199,0	315,7	57,5	572,2
Milmarcos	19183	1.719,2	1.402,4	133,7	3.255,3
Mirabueno	19186	424,5	116,5	70,6	611,6
Miralrío	19187	409,3	5,9	1,8	417,0
Mochales	19188	1.350,0	1.148,0	60,5	2.558,5
Mohernando	19189	581,7	42,8	8,1	632,6
Molina de Aragón	19190	2.814,5	5.543,7	518,9	8.877,1
Monasterio	19191	634,5	1.134,3	21,7	1.790,5
Moncéjar	19192	595,7	74,1	47,4	717,2
Montarrón	19193	375,1	239,5	15,2	629,8
Moratal de los Meleros	19194	764,1	364,1	46,4	1.174,6
Morenilla	19195	544,7	511,2	322,2	1.378,1
Muduex	19196	234,1	425,2	21,9	681,2
Negredo	19198	835,8	89,3	0,0	925,1
Ocentejo	19199	244,4	2.554,1	47,0	2.845,5
Olmeda de Cobeta	19201	1.075,8	2.457,2	28,0	3.561,0
Orea	19204	1.701,3	4.560,3	73,2	6.334,8
Palmales de Jadraque	19208	2.072,2	50,7	256,2	2.379,1
Pardos	19209	62,4	1.150,2	104,7	1.317,3
Paredes de Sigüenza	19210	1.603,5	354,1	35,4	1.993,0
Pareja	19211	2.026,0	3.599,8	318,7	5.944,5
Pastrana	19212	4.584,1	199,6	580,6	5.364,3



PROVINCIA DE GUADALAJARA					
Municipio	Código INE	Superficie (hectáreas)			
		Privada	Pública	Desconocida	Total Forestal
Peñalén	19214	3.224,7	2.494,0	82,2	5.800,9
Peñalver	19215	208,0	681,0	78,3	967,3
Paralejos de las Truchas	19216	1.115,1	5.436,2	125,4	6.676,7
Peralveche	19217	4.663,7	2.361,0	118,2	7.142,9
Pinilla de Jadraque	19218	761,0	50,2	82,4	893,6
Pinilla de Molina	19219	31,1	1.544,9	499,5	2.075,5
Pioz	19220	214,4	26,8	65,4	306,6
Piqueras	19221	1.750,1	757,5	68,2	2.575,8
Poveda de la Sierra	19223	1.930,8	3.027,4	34,3	4.992,5
Pozo de Almoquera	19224	89,3	76,5	6,3	172,1
Pozo de Guadalajara	19225	111,3	0,0	8,8	120,1
Pradera de Atienza	19226	2.303,5	374,6	52,6	2.730,7
Prados Redondos	19227	1.244,7	242,0	513,7	2.000,4
Puebla de Beleña	19228	1.004,9	288,1	173,4	1.466,4
Puebla de Valles	19229	1.207,6	800,6	142,6	2.150,8
Quer	19230	60,0	2,9	15,8	78,7
Rebollosa de Jadraque	19231	28,5	199,7	98,8	327,0
Revera	19233	802,2	259,1	129,2	1.190,5
Retiendas	19234	1.165,5	607,2	103,6	1.876,3
Riba de Saelices	19235	753,7	4.154,4	553,0	5.461,1
Rillo de Gallo	19237	233,2	1.573,7	60,5	1.867,4
Riofrío del Llano	19238	2.282,2	233,1	289,1	2.804,4
Robledillo de Mohermendo	19239	490,4	266,4	53,0	809,8
Robledo de Corpes	19240	500,8	3.116,8	126,5	3.744,1
Romanillos de Atienza	19241	473,1	736,3	91,2	1.300,6
Romanones	19242	716,4	612,3	95,7	1.424,4
Rueda de la Sierra	19243	161,1	1.142,4	128,7	1.432,2
Secacorbo	19244	1.108,2	3.745,9	59,4	4.913,5
Sacedón	19245	2.796,2	1.374,4	128,6	4.299,2
Saelices de la Sal	19246	105,2	1.434,1	39,5	1.578,8
Salmerón	19247	1.402,2	439,1	10,0	1.851,3
San Andrés del Congosto	19248	83,6	448,2	204,9	716,7
San Andrés del Rey	19249	113,0	236,8	4,8	354,6
Santiuste	19250	756,0	13,6	30,5	800,1
Sauca	19251	3.587,6	85,3	70,4	3.743,3
Sayatón	19252	2.858,1	91,0	26,4	2.975,5
Selas	19254	640,5	3.184,6	104,9	3.930,0
Semillas	19901	259,9	4.590,3	82,9	4.933,1
Seniles	19255	264,2	2.129,6	137,9	2.531,7
Sienes	19256	1.015,7	777,8	89,5	1.883,0
Sigüenza	19257	22.250,6	3.841,8	852,1	26.944,5
Solarrillos del Extremo	19258	2.168,1	219,9	65,3	2.453,3
Somolinos	19259	147,3	1.217,0	37,7	1.402,0
Sotodosos	19261	362,7	1.383,4	86,4	1.832,5
Tamejón	19262	3.321,0	6.991,8	369,3	10.682,1
Taragudo	19263	0,0	0,0	0,0	0,0
Taravilla	19264	476,3	5.102,1	115,8	5.694,2
Tartanedo	19265	6.845,2	1.765,2	982,0	9.592,4
Tendilla	19266	311,0	218,4	113,8	643,2
Terzaga	19267	552,4	2.116,1	131,5	2.800,0
Tierzo	19268	1.441,4	1.467,1	99,2	3.007,7
Tordellego	19271	414,8	1.580,8	489,4	2.485,0
Tordelrábano	19270	197,4	494,5	24,0	715,9
Tordesillos	19272	49,7	2.345,5	162,7	2.557,9
Torija	19274	472,7	389,9	0,5	863,1
Torre del Burgo	19279	0,6	2,8	1,5	4,9
Torrecaudrada de Molina	19277	1.797,7	785,0	73,5	2.656,2
Torrecaudradilla	19278	2.750,0	0,0	15,8	2.765,8
Torrejón del Rey	19280	219,2	208,8	0,0	428,0

PROVINCIA DE GUADALAJARA					
Municipio	Código INE	Superficie (hectáreas)			
		Privada	Pública	Desconocida	Total Forestal
Torremocha de Jadraque	19281	328,1	47,1	20,0	395,2
Torremocha del Campo	19282	2.965,4	3.814,2	704,8	7.484,4
Torremocha del Pinar	19283	2.154,0	2.097,2	94,2	4.345,4
Torremochuela	19284	751,0	385,3	18,6	1.154,9
Torrubia	19285	126,5	923,3	112,2	1.162,0
Tórtola de Henares	19286	263,7	120,6	2,3	386,6
Tortuera	19287	1.763,6	1.252,3	138,3	3.154,2
Tortuero	19288	1.317,2	2.933,4	182,4	4.433,0
Traid	19289	3.681,7	208,2	100,8	3.990,7
Trijueque	19290	375,1	80,3	129,5	584,9
Trillo	19291	6.642,6	6.656,9	315,3	13.614,8
Uceda	19293	777,8	1.228,7	723,7	2.730,2
Ujados	19294	113,7	659,9	128,7	902,3
Utande	19296	325,4	478,6	116,8	920,8
Valdarachas	19297	438,6	5,2	31,6	475,4
Valdearenas	19298	164,0	319,5	55,4	538,9
Valdesvellano	19299	495,5	42,8	143,9	682,2
Valdesveruelo	19300	247,7	6,2	55,3	309,2
Valdeconcha	19301	770,0	373,1	126,6	1.269,7
Valdegrudas	19302	185,2	95,9	98,4	379,5
Valdehucbo	19303	257,7	418,6	101,1	777,4
Valdehucbo Fernández	19304	400,8	286,0	33,0	719,8
Valdepeñas de la Sierra	19305	2.812,5	2.552,7	674,2	6.039,4
Valderrebollo	19306	405,2	397,0	13,7	815,9
Valdesotos	19307	718,1	1.539,4	255,1	2.512,6
Valfermoso de Tajuña	19308	417,3	475,2	112,5	1.005,0
Valhermoso	19309	1.727,0	383,2	78,5	2.188,7
Valtablado del Río	19310	125,5	2.187,5	69,7	2.382,7
Valverde de los Arroyos	19311	4.344,5	73,5	50,0	4.468,0
Viana de Jadraque	19314	1.787,5	113,2	110,9	2.011,6
Villanueva de Alcorón	19317	5.304,2	3.093,8	6,9	8.404,9
Villanueva de Argecilla	19318	186,6	33,1	15,0	234,7
Villanueva de la Torre	19319	1,2	0,5	1,0	2,7
Villares de Jadraque	19321	319,6	1.187,5	51,3	1.558,4
Villaseca de Henares	19322	785,0	21,1	15,7	821,8
Villaseca de Uceda	19323	247,2	146,5	78,9	472,6
Villal de Mesa	19324	2.241,3	0,0	82,8	2.324,1
Viñuelas	19325	249,5	141,6	67,3	458,4
Yebes	19326	219,2	263,9	86,6	569,7
Yebra	19327	867,5	156,2	58,1	1.081,8
Yélamos de Abejo	19329	160,6	60,7	0,0	221,3
Yélamos de Arriba	19330	212,8	31,8	36,5	281,1
Yunquera de Henares	19331	131,7	52,0	20,9	204,6
Zaorejas	19333	2.312,6	15.087,2	296,9	17.696,7
Zarzuela de Jadraque	19334	531,1	1.918,9	152,8	2.602,8
Zorita de los Canes	19335	375,4	292,5	35,6	703,5

### 12.2.5. Toledo

PROVINCIA DE TOLEDO					
Municipio	Código INE	Superficie (hectáreas)			
		Privada	Pública	Desconocida	Total Forestal
Ajofrín	45001	322,6	1,2	4,0	327,8
Alameda de la Sagra	45002	83,5	0,8	34,0	118,3
Albarreal de Tajo	45003	414,4	23,0	37,2	474,6



PROVINCIA DE TOLEDO					
Municipio	Código INE	Superficie (hectáreas)			
		Privada	Pública	Desconocida	Total Forestal
Alcabón	45004	0,0	0,0	0,0	0,0
Alcañizo	45005	65,6	0,7	4,7	71,0
Alcaudete de la Jara	45006	5.602,2	200,2	101,6	5.904,0
Alcolea de Tajo	45007	919,1	141,6	38,7	1.099,4
Aldea en Cabo	45008	1.009,0	355,1	84,9	1.449,0
Aldeanueva de Barberroys	45009	3.488,8	189,6	150,7	3.829,1
Aldeanueva de San Bartolomé	45010	1.898,4	8,3	190,7	2.097,4
Almendral de la Cañada	45011	1.593,1	412,9	201,3	2.207,3
Almonacid de Toledo	45012	1.744,5	123,4	23,7	1.891,6
Almorox	45013	1.281,9	1.421,1	378,4	3.081,4
Añover de Tajo	45014	522,6	326,9	69,0	918,5
Arcicóllar	45015	135,4	2,1	30,3	167,8
Argés	45016	673,7	64,4	39,8	777,9
Azután	45017	657,1	23,7	17,5	698,3
Bardance	45018	143,5	0,0	10,8	154,3
Bargas	45019	1.135,4	159,3	34,1	1.328,8
Belvís de la Jara	45020	2.973,0	834,4	46,9	3.854,3
Borox	45021	1.303,1	566,5	62,2	1.931,8
Buenaventura	45022	2.112,3	175,6	171,4	2.459,3
Burguillos de Toledo	45023	214,8	0,6	10,9	226,3
Burujón	45024	372,5	63,1	35,3	470,9
Cabeñas de la Sagra	45025	1,0	17,9	0,5	19,4
Cabeñas de Yepes	45026	146,9	16,5	3,5	166,9
Cabezamesada	45027	463,3	0,3	2,0	465,6
Calera y Chozas	45028	3.730,7	0,7	673,9	4.405,3
Caleruela	45029	315,4	95,8	15,2	426,4
Calzada de Oropesa	45030	6.727,5	527,0	263,8	7.518,3
Camarena	45031	81,2	42,4	55,4	179,0
Camarenilla	45032	22,8	12,5	1,7	37,0
Camuñas	45034	541,9	0,0	264,0	805,9
Cardiel de los Montes	45035	1.371,7	35,9	122,0	1.529,6
Carmena	45036	296,8	5,2	37,5	339,5
Carreque	45038	387,6	151,2	101,9	640,7
Carriches	45039	0,0	0,0	0,0	0,0
Casarrubios del Monte	45041	477,0	32,3	81,6	590,9
Casasbuenas	45042	494,2	19,4	22,2	535,8
Castillo de Bayuela	45043	1.846,6	15,6	108,7	1.970,9
Cazalegas	45045	75,2	119,5	52,0	246,7
Cebolla	45046	169,3	0,6	53,8	223,7
Cecillo del Condado	45047	26,2	0,0	3,4	29,6
Cervera de los Montes	45049	1.558,6	2,1	316,2	1.876,9
Chozas de Canales	45056	52,4	39,8	36,8	129,0
Chueca	45057	48,1	0,7	1,2	50,0
Ciruelos	45050	200,5	25,1	86,7	312,3
Cobeja	45051	0,0	0,0	0,0	0,0
Cobisa	45052	8,1	53,4	0,5	62,0
Consuegra	45053	6.557,3	1.287,7	357,5	8.202,5
Corral de Almaguer	45054	962,6	17,4	58,5	1.038,5
Cueva	45055	232,8	48,9	34,5	316,2
Domingo Pérez	45058	0,3	0,0	0,5	0,8
Dosbarrios	45059	938,8	224,2	42,1	1.205,1
El Campillo de la Jara	45033	4.911,7	17,7	199,8	5.129,2
El Campio de Tajo	45037	2.879,9	6,4	263,2	3.149,5
El Casar de Escalona	45040	316,0	123,3	191,7	631,0
El Puente del Arzobispo	45138	1,1	5,4	2,1	8,6
El Real de San Vicente	45144	3.485,0	59,7	386,8	3.931,5
El Romeral	45149	126,6	164,6	20,1	311,3
El Toboso	45167	769,7	77,8	47,5	895,0
El Viso de San Juan	45199	265,9	14,6	110,3	390,8

PROVINCIA DE TOLEDO					
Municipio	Código INE	Superficie (hectáreas)			
		Privada	Pública	Desconocida	Total Forestal
Erustes	45060	4,7	0,0	1,7	6,4
Escalona	45061	2.916,5	98,3	455,9	3.470,7
Escalonilla	45062	87,1	49,0	60,4	196,5
Espinoso del Rey	45063	724,3	1.936,7	192,4	2.853,4
Esquivias	45064	29,6	8,0	8,1	45,7
Fuensalida	45066	14,5	49,2	31,3	95,0
Gálvez	45067	466,8	17,7	24,7	509,2
Garcitún	45068	1.381,1	183,8	117,5	1.682,4
Gerindote	45069	6,1	5,6	0,1	11,8
Guadamur	45070	980,3	125,9	50,9	1.157,1
Herreruela de Oropesa	45073	115,6	78,5	39,2	233,3
Hinojosa de San Vicente	45074	2.034,9	56,1	184,0	2.275,0
Hontanar	45075	11.589,8	1.546,4	352,6	13.488,8
Hormigos	45076	397,1	2,8	379,0	778,9
Huecas	45077	74,0	0,2	17,2	91,4
Huerta de Valdecarábanos	45078	1.620,7	189,7	48,1	1.858,5
Illán de Vacas	45080	0,0	0,0	0,0	0,0
Illescas	45081	25,1	0,0	16,7	41,8
La Estrella	45085	5.988,4	227,5	313,6	6.529,5
La Guardia	45071	2.462,1	358,1	212,0	3.032,2
La Iglesuela	45079	3.774,2	426,4	355,6	4.556,2
La Mata	45095	85,9	18,9	15,3	120,1
La Nava de Ricomalillo	45108	1.904,4	26,3	69,6	2.000,3
La Puebla de Almoradiel	45135	83,4	170,9	33,1	287,4
La Puebla de Montalbán	45136	2.972,0	4,6	601,1	3.577,7
La Pueblanueva	45137	2.471,9	198,4	83,2	2.753,5
La Torre de Esteban Hambrán	45171	204,4	35,3	45,3	285,0
La Villa de Don Fabrique	45186	31,4	8,4	9,0	48,8
Lagartera	45082	4.451,5	10,0	154,2	4.615,7
Las Herencias	45072	3.176,7	5,7	138,1	3.320,5
Las Ventas con Peña Aguilera	45182	9.537,0	463,0	512,5	10.512,5
Las Ventas de Retamosa	45183	3,1	13,3	1,4	17,8
Las Ventas de San Julián	45184	234,1	1,2	15,3	250,6
Layos	45083	210,8	62,2	4,2	277,2
Lillo	45084	412,3	4,6	127,8	544,7
Lominchar	45085	99,4	0,0	64,7	164,1
Los Carralbos	45048	538,1	2,6	82,1	622,8
Los Navalmorales	45112	907,8	1.389,1	269,0	2.565,9
Los Navalucillos	45113	10.463,9	16.657,7	579,1	27.700,7
Los Yébenes	45200	33.070,5	9.817,8	203,6	43.091,9
Lucillos	45086	354,1	46,2	53,4	453,7
Madridejos	45087	324,3	3.386,2	294,5	4.005,0
Magán	45088	40,4	5,8	0,2	46,4
Malpica de Tajo	45089	1.208,5	33,6	138,5	1.380,6
Manzanaque	45090	26,0	0,5	0,3	26,8
Maqueda	45091	162,0	77,8	20,5	260,3
Marjaliza	45092	2.742,4	25,3	8,7	2.776,4
Marrupe	45093	801,8	0,4	21,0	823,2
Mascaraque	45094	888,2	22,0	30,0	940,2
Mazarambroz	45096	14.655,9	82,5	22,3	14.760,7
Mejorada	45097	2.418,1	0,2	220,4	2.638,7
Menasalbas	45098	8.993,3	20,4	697,0	9.710,7
Méntrida	45099	523,0	1.281,1	188,8	1.992,9
Mesegar de Tajo	45100	186,7	0,6	45,4	232,7
Miguel Esteban	45101	95,2	2,2	16,8	114,2
Mocejón	45102	217,6	24,6	4,2	246,4
Mohedas de la Jara	45103	2.100,9	576,8	172,3	2.850,0
Montearagón	45104	11,0	0,6	7,8	19,4
Montesclaros	45105	1.683,3	7,9	53,1	1.744,3



PROVINCIA DE TOLEDO					
Municipio	Código INE	Superficie (hectáreas)			
		Privada	Pública	Desconocida	Total Forestal
Mora	45106	3.116,1	17,7	859,7	3.993,5
Nambroca	45107	2.053,2	49,6	30,4	2.133,2
Navahermosa	45109	2.929,1	1.524,0	309,1	4.762,2
Navalcán	45110	2.737,2	964,7	111,7	3.813,6
Navalmoralejo	45111	1.342,9	1,7	63,1	1.407,7
Navamorcuende	45114	7.908,3	1.077,7	232,8	9.218,8
Noblejas	45115	1.494,9	762,4	177,5	2.434,8
Noez	45116	182,7	141,3	28,0	352,0
Nombela	45117	8.872,8	410,3	447,7	9.730,8
Novés	45118	5,1	0,0	0,6	5,7
Numancia de la Sagra	45119	25,5	0,0	0,4	25,9
Nuño Gómez	45120	962,0	335,8	137,6	1.425,4
Ocaña	45121	650,3	831,3	106,6	1.588,2
Olias del Rey	45122	290,1	62,5	48,2	400,8
Ortiguera	45123	774,4	147,8	185,7	1.107,9
Orgaz	45124	3.159,4	595,0	166,4	3.920,8
Oropesa	45125	23.613,7	705,7	833,5	25.152,9
Otero	45126	6,9	0,0	11,5	18,4
Palomeque	45127	64,1	39,6	77,4	181,1
Pantoja	45128	83,2	30,4	42,6	156,2
Paredes de Escalona	45129	1.411,6	19,8	217,5	1.648,9
Parrillos	45130	3.515,1	24,8	201,0	3.740,9
Pelehustán	45131	2.925,4	189,5	200,0	3.314,9
Pepino	45132	1.991,5	18,4	179,5	2.189,4
Polán	45133	6.172,1	409,9	172,8	6.754,8
Portillo de Toledo	45134	0,1	0,5	0,0	0,6
Puerto de San Vicente	45139	3.135,4	576,2	79,3	3.790,9
Púgser	45140	166,0	633,3	42,7	842,0
Quero	45141	1.121,9	1,2	78,6	1.201,7
Quintanar de la Orden	45142	362,9	70,2	12,4	445,5
Quismondo	45143	3,8	0,0	5,0	8,8
Recas	45145	137,7	5,6	34,8	178,1
Retamoso	45146	1.023,6	29,7	53,4	1.106,7
Rielvas	45147	99,7	13,9	0,5	114,1
Robledo del Mazo	45148	4.756,1	8.178,2	129,8	13.064,1
San Bartolomé de las Abiertas	45150	695,8	52,7	9,2	757,7
San Martín de Montalbán	45151	5.340,4	229,4	389,0	5.958,8
San Martín de Pusa	45152	2.483,4	208,7	33,6	2.725,7
San Pablo de los Montes	45153	2.069,5	5.025,0	166,6	7.261,1
San Román de los Montes	45154	2.934,5	0,5	219,4	3.154,4
Santa Ana de Pusa	45155	426,0	130,3	35,2	591,5
Santa Cruz de la Zarza	45156	4.117,0	937,1	316,5	5.370,6
Santa Cruz del Retamar	45157	7.990,0	82,4	382,2	8.454,6
Santa Olalla	45158	29,8	7,0	25,4	62,2
Santo Domingo-Caudilla	45901	27,4	4,0	8,4	39,8
Sartajada	45159	1.039,8	0,8	39,9	1.080,5
Segurilla	45160	1.149,1	0,1	134,9	1.284,1
Seseña	45161	1.389,8	29,6	101,7	1.521,1
Sevilleja de la Jara	45162	12.447,0	7.179,4	876,3	20.502,7
Sonseca	45163	369,2	86,6	18,8	474,6
Sotillo de las Palomas	45164	1.308,7	14,5	43,7	1.366,9
Talavera de la Reina	45165	3.945,6	484,9	303,8	4.734,3
Tembleque	45166	1.742,9	198,6	137,5	2.079,0
Toledo	45168	5.699,0	1.329,4	1.140,2	8.168,6
Torrálba de Oropesa	45169	741,9	0,1	57,0	799,0
Torreclilla de la Jara	45170	1.498,9	826,5	143,1	2.468,5
Torrío	45172	1.612,8	229,6	39,9	1.882,3
Torrijos	45173	0,1	16,6	0,0	16,7
Totán	45174	35,4	24,7	11,5	71,6

PROVINCIA DE TOLEDO					
Municipio	Código INE	Superficie (hectáreas)			
		Privada	Pública	Desconocida	Total Forestal
Turleque	45175	209,4	47,7	111,2	368,3
Ugena	45176	0,0	0,0	0,0	0,0
Urda	45177	4.597,8	4.082,2	318,7	8.998,7
Valdeverdeja	45179	2.167,4	157,4	248,5	2.573,3
Valmojado	45180	264,1	0,0	52,0	316,1
Velada	45181	9.260,2	414,4	122,7	9.797,3
Villacañas	45185	1.350,1	50,0	347,0	1.747,1
Villafraanca de los Caballeros	45187	81,8	12,8	26,0	120,6
Villaluenga de la Sagra	45188	2,1	67,6	3,4	73,1
Villamiel de Toledo	45189	50,5	31,9	6,1	88,5
Villaminaya	45190	133,9	70,7	21,9	226,5
Villanueva de Alarcón	45191	849,5	312,1	10,0	1.171,6
Villanueva de Alcardete	45192	543,7	4,1	86,4	634,2
Villanueva de Bogas	45193	448,5	71,2	44,7	564,4
Villarejo de Montalbán	45194	3.305,1	124,6	180,2	3.609,9
Villarrubia de Santiago	45195	4.057,5	454,7	740,8	5.253,0
Villaseca de la Sagra	45196	41,2	10,4	1,6	53,2
Villasequilla	45197	82,4	319,7	37,4	439,5
Villatobas	45198	1.830,7	25,0	44,6	1.900,3
Yeles	45201	35,3	0,0	2,5	37,8
Yepes	45202	633,8	1.079,4	89,0	1.802,2
Yuncler	45203	33,4	21,1	10,0	64,5
Yuncillos	45204	108,3	43,3	11,6	163,2
Yuncos	45205	0,0	20,6	0,0	20,6

## 12.3. Explotaciones forestales y tamaño medio

### 12.3.1. Albacete

PROVINCIA DE ALBACETE								
Municipio	Código INE	Número de explotaciones forestales			Superficie explotación media (hectáreas)			Total
		Privada	Pública	Total	Privada	Pública	Total	
Abengibre	2001	266	5	271	1,6	2,0	1,8	
Alatoz	2002	274	4	278	11,8	158,2	13,9	
Albacete	2003	350	2	352	44,8	174,3	51,1	
Albatana	2004	108	2	110	0,6	28,7	1,1	
Alborea	2005	411	8	419	4,2	99,0	6,6	
Alcañizo	2006	437	5	442	12,1	88,1	13,7	
Alcalá del Júcar	2007	584	3	587	0,8	1.249,3	7,4	
Alcaraz	2008	842	6	848	18,5	496,8	24,3	
Almansa	2009	579	6	585	7,8	2.922,4	40,4	
Alpera	2010	225	5	230	17,7	547,7	29,6	
Ayna	2011	596	5	601	2,2	1.934,2	18,9	
Belzote	2012	44	0	44	53,3	0,0	55,3	
Balsa de Ves	2013	266	2	268	1,0	1.908,0	16,0	
Barrax	2015	165	1	166	7,1	0,1	8,2	
Bienservida	2016	294	6	300	8,9	382,9	17,1	
Bogarra	2017	784	1	785	4,1	8.953,6	17,4	
Bonete	2018	217	5	222	10,7	47,5	14,1	
Carcelén	2020	246	2	248	0,8	1.813,8	16,1	
Casas de Juan Núñez	2021	154	4	158	5,7	135,6	9,5	
Casas de Lázaro	2022	464	6	470	13,3	345,3	18,4	
Casas de Ves	2023	414	2	416	7,8	1.668,4	16,4	



PROVINCIA DE ALBACETE							
Municipio	Código INE	Número de explotaciones forestales			Superficie explotación media (hectáreas)		
		Privada	Pública	Total	Privada	Pública	Total
Casas-Ibañez	2024	230	4	234	1,1	738,6	13,8
Caudete	2025	305	2	307	5,3	1.175,7	14,6
Cerizate	2026	150	4	154	3,1	15,4	3,9
Chinchilla de Monte-Aragón	2029	502	4	506	19,7	2.174,4	39,4
Comunidad de Cotillas y Villaverde de Guadalimar	2701	96	4	100	0,4	36,6	2,0
Corral-Rubio	2027	92	1	93	22,2	2,1	23,3
Cotillas	2028	208	3	211	1,9	249,7	5,7
El Ballestero	2014	214	2	216	24,4	157,2	26,2
El Bonillo	2019	763	5	768	22,1	433,7	25,1
Elche de la Sierra	2030	758	4	762	15,0	829,9	19,9
Ferez	2031	328	5	333	21,5	507,4	29,2
Fuensanta	2032	215	1	216	0,7	0,0	1,0
Fuente-Alamo	2033	421	3	424	7,1	30,5	7,8
Fuentealbilla	2034	519	4	523	3,0	31,4	3,5
Golosalvo	2036	106	3	109	1,3	2,2	1,5
Hellín	2037	808	8	816	35,0	1.627,7	54,4
Higuerales	2039	349	6	355	5,6	790,9	19,8
Hoya-Gonzalo	2040	144	6	150	4,0	644,8	30,4
Jorquera	2041	431	5	436	4,6	55,9	5,7
La Gineta	2035	83	1	84	4,0	18,1	4,7
La Herrera	2038	28	2	30	11,1	0,1	13,0
La Recueja	2066	228	6	234	4,0	4,8	4,2
La Roca	2069	221	4	225	12,0	69,4	13,1
Letur	2042	527	7	534	23,6	1.376,6	42,1
Lezuza	2043	601	4	605	21,5	120,1	22,6
Liétor	2044	741	4	745	19,6	1.760,2	29,6
Madrigueras	2045	40	3	43	0,8	0,6	1,2
Mahora	2046	224	7	231	4,9	10,8	5,2
Masegoso	2047	306	6	312	23,0	225,4	27,7
Minaya	2048	12	0	12	34,2	0,0	35,4
Molinicos	2049	1696	6	1702	2,4	1.106,8	6,9
Montalvos	2050	33	0	33	2,9	0,0	3,8
Montealegre del Castillo	2051	464	3	467	7,7	26,0	8,7
Motilleja	2052	58	2	60	3,6	43,7	5,1
Munera	2053	682	4	686	6,2	61,3	7,0
Navas de Jorquera	2054	94	1	95	0,8	2,3	0,9
Nerpio	2055	966	4	970	24,3	3.574,1	40,2
Ontur	2056	289	4	293	0,2	254,9	3,8
Ossa de Montiel	2057	313	6	319	37,2	244,6	41,4
Paterna del Madera	2058	327	3	330	7,4	2.518,9	31,7
Peñas de San Pedro	2060	873	5	878	7,6	270,6	9,6
Peñascoso	2059	276	4	280	32,1	1.968,4	61,1
Pétrola	2061	86	1	87	14,3	16,6	16,0
Povedilla	2062	335	3	338	4,6	26,0	5,2
Pozo-Lorente	2064	283	6	289	3,0	624,6	16,0
Pozohondo	2063	402	3	405	9,7	125,3	11,0
Pozuelo	2065	152	2	154	11,7	34,5	13,6
Riópar	2067	663	4	667	6,6	626,4	10,8
Robledo	2068	473	3	476	12,2	98,6	13,3
Salobre	2070	240	5	245	4,3	510,4	15,0
San Pedro	2071	287	3	290	7,3	294,4	10,6
Socovos	2072	679	5	684	10,5	265,1	12,6
Tarazona de la Mancha	2073	341	0	341	2,7	0,0	3,7
Toberra	2074	475	6	481	19,0	13,6	19,3
Valdeganga	2075	537	5	542	2,2	46,6	2,8
Vianos	2076	246	6	252	17,4	973,1	40,9
Villa de Ves	2077	113	1	114	5,3	3.604,8	37,9
Villalgordo del Júcar	2078	329	1	330	1,7	1,5	1,9

PROVINCIA DE ALBACETE							
Municipio	Código INE	Número de explotaciones forestales			Superficie explotación media (hectáreas)		
		Privada	Pública	Total	Privada	Pública	Total
Villamalea	2079	284	3	287	1,0	943,0	11,1
Villapalacios	2080	355	4	359	6,2	445,4	12,1
Villarrobledo	2081	641	3	644	19,7	48,1	20,1
Villotoya	2082	127	2	129	0,7	705,6	12,1
Villaviente	2083	76	3	79	2,4	5,3	2,8
Villaverde de Guadalimar	2084	585	4	589	2,8	1.140,1	10,7
Viveros	2085	139	3	142	4,5	31,7	5,4
Yeste	2086	2661	5	2666	12,4	946,9	16,4

### 12.3.2. Ciudad Real

PROVINCIA DE CIUDAD REAL							
Municipio	Código INE	Número de explotaciones forestales			Superficie explotación media (hectáreas)		
		Privada	Pública	Total	Privada	Pública	Total
Abenójar	13001	440	4	444	53,6	746,2	61,4
Agudo	13002	874	2	876	15,1	946,6	18,0
Alamillo	13003	284	3	287	10,5	372,6	15,2
Albaladejo	13004	473	2	475	2,3	8,7	2,5
Alcázar de San Juan	13005	547	6	553	3,6	18,8	4,1
Alcoba	13006	359	7	366	14,4	1.833,9	49,6
Alcolea de Calatrava	13007	222	4	226	7,1	291,6	12,5
Alcubillas	13008	107	2	109	0,5	29,7	1,2
Aldea del Rey	13009	584	3	587	14,4	0,6	14,5
Alhambra	13010	1249	4	1253	16,5	8,7	17,2
Almadén	13011	169	4	173	108,8	48,5	109,4
Almadenejos	13012	86	3	89	94,3	50,7	93,9
Almagra	13013	264	7	271	15,5	29,8	16,2
Almechina	13014	422	1	423	4,4	113,6	4,9
Almócóvar del Campo	13015	1971	5	1976	44,7	698,6	47,2
Almurádel	13016	113	3	116	13,5	754,5	34,1
Anchuras	13017	676	6	682	19,7	441,2	23,8
Arenas de San Juan	13018	9	0	9	6,9	0,0	7,0
Argamasilla de Alba	13019	409	2	411	19,8	72,2	20,3
Argamasilla de Calatrava	13020	77	2	79	94,9	3,7	94,2
Arroba de los Montes	13021	608	1	609	4,0	1.047,3	5,9
Ballesteros de Calatrava	13022	52	1	53	48,6	24,5	48,5
Bolaños de Calatrava	13023	47	1	48	13,4	12,3	13,5
Brazatorras	13024	623	4	627	26,8	780,1	32,9
Cabezarados	13025	140	3	143	24,7	9,4	25,1
Cabezarrubias del Puerto	13026	261	2	263	27,0	824,9	33,5
Calzada de Calatrava	13027	608	1	609	29,3	4.133,6	36,9
Campo de Criptana	13028	497	5	502	1,6	21,2	2,2
Cañada de Calatrava	13029	48	1	49	29,9	0,1	29,5
Caracul de Calatrava	13030	39	2	41	5,3	0,3	5,2
Carrion de Calatrava	13031	191	4	195	2,0	106,8	4,4
Carrizosa	13032	523	2	525	1,0	13,4	1,2
Castellar de Santiago	13033	517	4	521	4,4	14,4	4,6
Chillón	13038	833	4	837	18,1	216,5	19,7
Ciudad Real	13034	183	5	188	20,9	69,6	22,5
Corral de Calatrava	13035	128	4	132	38,8	25,7	38,5
Cózar	13037	29	3	32	1,4	1,1	1,4
Daimiel	13039	201	1	202	1,0	66,9	1,6
El Robledo	13901	167	4	171	0,9	177,6	5,3
Fernancaballero	13040	86	4	90	49,1	29,5	48,2



PROVINCIA DE CIUDAD REAL							
Municipio	Código INE	Número de explotaciones forestales			Superficie explotación madia (hectáreas)		
		Privada	Pública	Total	Privada	Pública	Total
Fontanarejo	13041	439	4	443	7,6	395,1	11,5
Fuencaliente	13042	461	7	468	31,2	1.542,7	54,3
Fuencaliente	13043	201	2	203	1,8	2,7	1,9
Fuente el Fresno	13044	736	5	741	2,0	273,4	4,4
Granátula de Calatrava	13045	305	3	308	10,4	23,8	10,8
Guadalmez	13046	294	4	298	9,2	412,6	15,2
Herencia	13047	333	4	337	7,7	16,4	7,8
Hinojosa de Calatrava	13048	230	4	234	22,5	586,7	35,3
Horcajo de los Montes	13049	516	2	518	24,6	815,4	28,1
La Solana	13079	226	0	226	0,4	0,0	0,7
Las Labores	13050	19	0	19	8,3	0,0	8,4
Los Cortijos	13036	617	3	620	2,8	921,9	7,5
Los Pozuelos de Calatrava	13067	54	1	55	61,8	0,0	62,6
Luciana	13051	186	4	190	30,2	547,8	41,3
Malagón	13052	1210	1	1211	2,0	9.607,7	10,0
Manzanares	13053	328	8	336	7,5	20,8	8,0
Membrilla	13054	156	1	157	5,3	13,2	5,7
Mestanza	13055	622	3	625	53,8	160,3	55,1
Miguelturra	13056	96	3	99	33,7	43,1	34,0
Montiel	13057	1337	7	1344	7,2	29,8	7,7
Moral de Calatrava	13058	371	1	372	11,7	5,0	12,2
Navalpino	13059	555	4	559	19,8	868,4	26,8
Navas de Estena	13060	360	4	364	23,8	1.010,6	34,9
Pedro Muñoz	13061	73	1	74	1,3	1,0	1,4
Picón	13062	127	3	130	17,1	95,8	19,3
Piedrabuena	13063	991	3	994	35,8	1.004,7	38,9
Poblete	13064	17	3	20	24,3	2,8	21,2
Porzuna	13065	606	4	610	1,2	716,1	6,9
Pozuelo de Calatrava	13066	38	3	41	46,6	3,0	45,1
Puebla de Don Rodrigo	13068	479	4	483	22,1	5.464,0	67,8
Puebla del Príncipe	13069	189	4	193	2,3	3,5	2,6
Puerto Lápice	13070	62	1	63	10,8	4,3	10,8
Puertollano	13071	398	3	401	22,0	561,5	27,1
Retuerta del Bullaque	13072	373	3	376	104,0	907,3	112,5
Ruidera	13902	33	2	35	80,9	24,9	78,7
Saceruela	13073	288	3	291	40,4	510,8	46,1
San Carlos del Valle	13074	195	1	196	6,4	81,8	7,0
San Lorenzo de Calatrava	13075	255	4	259	27,6	682,3	38,1
Santa Cruz de los Cáñamos	13076	215	2	217	0,7	3,1	0,9
Santa Cruz de Mudela	13077	228	1	229	9,5	14,2	9,7
Socuéllamos	13078	399	4	403	1,0	47,6	1,6
Solana del Pino	13080	276	5	281	50,9	590,0	61,1
Terinches	13081	507	2	509	3,6	21,7	3,9
Tomelloso	13082	106	3	109	2,2	0,9	2,2
Torrilba de Calatrava	13083	35	3	38	0,7	4,8	1,2
Torre de Juan Abad	13084	779	3	782	15,6	161,5	16,3
Tomenueva	13085	433	1	434	4,9	23,8	5,2
Valdehondo del Estero	13086	466	2	468	22,2	34,1	22,9
Valdepeñas	13087	641	5	646	7,7	53,8	8,6
Valenzuela de Calatrava	13088	113	2	115	6,7	5,5	6,7
Villahermosa	13089	910	5	915	20,7	163,8	21,7
Villamanrique	13090	857	4	861	25,7	85,8	26,4
Villamayor de Calatrava	13091	166	2	168	32,5	6,0	38,2
Villanueva de la Fuente	13092	806	3	809	5,0	10,9	5,6
Villanueva de los Infantes	13093	199	3	202	2,5	10,3	3,1
Villanueva de San Carlos	13094	250	1	251	15,9	480,0	18,0
Villar del Pozo	13095	26	1	27	7,3	284,5	17,6
Villarrubia de los Ojos	13096	211	2	213	37,4	12,5	41,7
Villarta de San Juan	13097	25	1	26	6,4	80,7	9,7

PROVINCIA DE CIUDAD REAL							
Municipio	Código INE	Número de explotaciones forestales			Superficie explotación madia (hectáreas)		
		Privada	Pública	Total	Privada	Pública	Total
Viso del Marqués	13098	626	4	630	22,5	3.370,7	45,2

### 12.3.3. Cuenca

PROVINCIA DE CUENCA							
Municipio	Código INE	Número de explotaciones forestales			Superficie explotación madia (hectáreas)		
		Privada	Pública	Total	Privada	Pública	Total
Abía de la Obispalía	16001	312	5	317	9,6	146,7	13,0
Alarcón	16003	288	7	295	12,0	95,4	15,2
Albaladejo del Cuenco	16004	245	6	251	2,1	140,8	5,7
Albalade de las Nogueras	16005	452	3	455	1,5	308,1	3,9
Albendea	16006	305	4	309	1,3	309,0	5,6
Alcalá de la Vega	16008	586	5	591	5,3	511,9	10,7
Alcantud	16009	306	5	311	8,5	351,0	14,8
Alcázar del Rey	16010	115	5	120	3,9	16,8	4,6
Alcohuete	16011	248	4	252	1,6	117,3	3,6
Alconchel de la Estrella	16012	106	0	106	10,0	0,0	10,4
Algarra	16013	208	5	213	13,4	158,0	17,7
Alleguilla	16014	668	3	671	2,4	1.669,5	10,7
Almendros	16016	154	4	158	8,9	3,2	8,9
Almózar del Pinar	16017	183	5	188	9,5	928,0	35,6
Almonacid del Marquesado	16018	210	1	211	3,8	4,3	4,1
Altarejos	16019	280	5	285	2,7	2,5	3,4
Arandilla del Arroyo	16020	190	5	195	3,6	167,1	7,9
Arcas del Villar	16905	163	5	168	11,8	379,2	23,8
Arcos de la Sierra	16022	239	1	240	1,7	2.503,3	13,5
Arguisuelas	16024	190	4	194	1,7	1.007,5	23,2
Arrancacepas	16025	143	3	146	1,1	40,8	2,2
Atalaya del Cañavate	16026	66	3	69	8,9	5,9	8,9
Barajas de Melo	16027	495	5	500	7,3	95,1	11,2
Barchin del Hoyo	16029	263	4	267	15,2	40,8	16,4
Bascuñana de San Pedro	16030	61	2	63	19,1	235,8	27,7
Beaumont	16031	204	1	205	1,8	1.694,9	10,3
Belinchón	16032	276	1	277	9,0	64,2	10,2
Belmonte	16033	276	2	278	4,7	7,7	4,8
Belmontejo	16034	384	5	389	2,6	36,1	3,3
Beteta	16035	476	6	482	5,8	1.320,4	22,7
Boniches	16036	273	2	275	7,1	1.286,2	18,2
Budiegas	16038	107	1	108	0,8	126,7	2,1
Buenache de Alarcón	16039	334	2	336	2,9	44,9	3,4
Buenache de la Sierra	16040	175	1	176	1,1	4.920,2	29,7
Buendía	16041	342	4	346	8,9	248,4	12,2
Campillo de Altobuey	16042	823	5	828	11,6	184,6	13,2
Campillos-Paravientos	16043	493	4	497	2,3	744,8	8,7
Campillos-Sierra	16044	221	5	226	8,0	305,3	15,2
Campos del Paraíso	16901	1019	9	1028	2,8	24,4	3,4
Cañada del Hoyo	16046	252	1	253	14,0	2.757,9	26,1
Cañada Juncosa	16047	127	3	130	7,5	4,1	7,7
Canalejas del Arroyo	16045	425	4	429	1,0	151,8	2,5
Cañamares	16048	468	4	472	4,3	126,0	6,0
Cañaveras	16050	623	1	624	2,0	426,1	3,1



PROVINCIA DE CUENCA							
Municipio	Código INE	Número de explotaciones forestales			Superficie explotación macia (hectáreas)		
		Privada	Pública	Total	Privada	Pública	Total
Cañaveruelas	16051	336	5	341	1,0	86,7	2,6
Cañete	16052	704	6	710	2,5	914,3	10,9
Cañizares	16053	383	2	385	17,9	187,0	19,2
Carboneras de Guadazaón	16055	504	8	512	8,4	85,2	11,4
Cardenete	16056	684	6	690	10,6	33,0	12,4
Carrascosa	16057	287	1	288	22,3	266,8	24,3
Carrascosa de Haro	16058	49	2	51	10,9	8,6	11,5
Casas de Benítez	16060	213	1	214	3,1	0,6	3,8
Casas de Fernando Alonso	16061	109	1	110	0,7	1,7	0,7
Casas de Garcimolina	16062	284	3	287	8,8	200,9	11,4
Casas de Gujardo	16063	36	1	37	0,5	0,0	0,6
Casas de Haro	16064	347	1	348	1,2	1,0	1,3
Casas de los Pinos	16065	113	0	113	1,2	0,0	1,3
Casasimarro	16066	1108	2	1110	0,5	0,8	0,6
Castejón	16067	301	6	307	1,3	154,9	4,5
Castillejo de Iniesta	16068	200	2	202	3,9	4,5	4,0
Castillejo-Sierra	16070	230	3	233	8,9	75,4	10,5
Castillo de Garcimuñoz	16072	289	5	294	4,4	74,0	5,8
Castillo-Albaráñez	16071	93	2	95	3,4	75,0	5,7
Cervera del Llano	16073	97	2	99	2,3	3,8	2,9
Chillarón de Cuenca	16023	278	4	282	3,6	19,1	4,7
Chumillas	16081	134	4	138	5,6	298,7	14,9
Cuenca	16078	1213	13	1226	15,8	4.442,1	63,9
Cueva del Hierro	16079	116	1	117	1,9	2.363,0	23,2
El Acebrón	16002	57	0	57	0,6	0,0	0,7
El Cañavate	16049	65	3	68	2,5	86,1	6,5
El Herrumbler	16098	122	3	125	1,2	100,2	3,7
El Hito	16101	88	1	89	2,0	9,0	2,4
El Pedernoso	16153	283	3	286	0,3	76,7	1,2
El Peral	16155	251	4	255	2,8	1,0	3,4
El Picazo	16158	367	5	372	1,1	21,7	1,5
El Pozuelo	16169	121	1	122	23,0	1.084,2	32,8
El Provencio	16171	684	4	688	1,8	0,5	2,0
Enguñados	16082	732	4	736	5,5	2.368,2	19,0
Fresneda de Altarejos	16083	303	0	303	11,0	0,0	12,2
Fresneda de la Sierra	16084	271	1	272	7,0	759,9	9,9
Fuente de Pedro Naharro	16086	119	2	121	0,7	0,5	0,8
Fuentelespino de Haro	16087	173	1	174	2,1	464,3	5,1
Fuentelespino de Moya	16088	464	4	468	7,5	281,6	11,8
Fuenteleuva de Jábaga	16094	863	6	869	6,9	235,1	9,3
Fuentes	16089	439	6	445	6,1	613,7	14,4
Fuertesusa	16091	230	1	231	2,9	5.337,5	26,9
Gabaldón	16092	188	6	194	26,6	87,9	29,7
Garaballa	16093	290	2	292	14,5	517,5	20,9
Gascueña	16094	349	4	353	1,4	274,8	5,0
Graja de Campello	16095	137	2	139	2,2	379,4	9,6
Graja de Iniesta	16096	179	2	181	1,9	1,3	2,0
Hanarejos	16097	351	2	353	23,9	1.292,6	37,7
Honrubia	16102	92	5	97	12,2	20,8	13,2
Hontanaya	16103	197	0	197	7,4	0,0	7,5
Hontecillas	16104	145	4	149	2,5	114,1	5,7
Horcajo de Santiago	16106	126	2	128	0,7	0,1	0,7
Huelamo	16107	192	4	196	5,5	1.549,6	37,2
Huelves	16108	73	5	78	14,0	13,1	14,7
Huerta de la Obispalía	16110	224	3	227	7,3	44,1	8,2
Huerta del Marquesado	16111	192	3	195	3,3	811,7	16,2
Huete	16112	1486	12	1498	7,0	176,7	9,8
Iniesta	16113	655	4	659	6,1	141,6	7,1
La Alberca de Zancara	16007	94	1	95	8,9	1,1	9,0

PROVINCIA DE CUENCA							
Municipio	Código INE	Número de explotaciones forestales			Superficie explotación macia (hectáreas)		
		Privada	Pública	Total	Privada	Pública	Total
La Almercha	16015	58	2	60	18,2	18,2	18,9
La Cierva	16074	187	4	191	11,6	1.100,5	35,7
La Frontera	16085	277	3	280	5,8	84,9	7,0
La Hinojosa	16099	134	2	136	1,1	5,2	1,4
La Huérguina	16109	269	1	270	3,2	1.503,3	9,7
La Parra de las Vegas	16152	197	6	203	16,0	242,2	23,0
La Peraleja	16156	316	3	319	2,1	157,1	4,1
La Pesquera	16157	558	4	562	7,5	112,7	8,5
Laguna del Marquesado	16115	124	2	126	2,4	1.379,8	25,1
Lagunaseca	16116	132	2	134	23,4	86,6	25,2
Landete	16117	865	4	869	1,8	475,6	4,3
Las Majadas	16121	173	2	175	9,6	3.209,0	46,9
Las Mesas	16124	131	1	132	2,4	6,1	2,6
Las Pedroñeras	16154	1043	5	1048	3,7	12,5	3,9
Las Valeras	16903	511	8	519	8,2	260,6	12,9
Ledaña	16118	74	1	75	0,6	4,9	0,8
Leganiel	16119	143	2	145	5,3	9,1	6,4
Los Hinojosos	16100	316	2	318	6,7	2,1	8,1
Los Valdecolmenas	16906	339	3	342	4,0	82,4	5,2
Mariana	16122	246	3	249	1,0	628,5	9,1
Masegosa	16123	187	1	188	3,2	1.899,1	15,0
Minglanilla	16125	1048	4	1052	3,9	28,8	4,3
Mira	16126	709	3	712	0,9	4.642,3	21,3
Monreal del Llano	16128	98	1	99	1,3	13,2	1,6
Montalbano	16129	151	3	154	3,6	8,4	4,1
Montalbo	16130	78	2	80	1,2	0,0	2,1
Monteagudo de las Salinas	16131	103	2	105	40,4	3.701,5	112,5
Mota de Altarejos	16132	125	1	126	4,2	0,0	4,6
Mota del Cuervo	16133	504	2	506	1,7	13,8	1,9
Motilla del Palancar	16134	442	3	445	2,8	74,5	3,8
Moya	16135	716	4	720	2,4	636,0	7,0
Narboneta	16137	356	3	359	4,3	420,7	8,2
Olivares de Júcar	16139	400	4	404	0,5	52,7	1,1
Olmeda de la Cuesta	16140	228	5	233	1,4	60,8	2,9
Olmeda del Rey	16141	225	6	231	11,7	290,8	21,2
Olmedilla de Alarcón	16142	79	4	83	12,7	7,9	12,5
Olmedilla de Eliz	16143	84	3	87	2,0	68,7	4,7
Osa de la Vega	16145	149	1	150	7,0	0,5	7,1
Pajarón	16146	154	3	157	8,6	732,5	23,9
Pajarancillo	16147	148	5	153	16,2	397,8	32,5
Palomares del Campo	16148	159	0	159	1,7	0,0	3,3
Palomera	16149	143	1	144	0,9	4.684,9	34,0
Paracuellos	16150	436	6	442	20,7	194,1	24,3
Paredes	16151	41	6	47	18,6	7,6	17,2
Pinarejo	16159	143	2	145	9,1	4,9	9,6
Pineda de Gigüela	16160	252	3	255	6,1	55,6	7,0
Piqueras del Castillo	16161	181	2	183	10,7	409,4	15,8
Portalrubio de Guadamejud	16162	256	5	261	1,2	18,5	1,5
Portilla	16163	168	5	173	2,4	462,5	16,9
Poyatos	16165	269	2	271	14,8	117,1	16,0
Pozoamargo	16166	301	3	304	3,2	9,8	3,4
Pozorrubielos de la Mancha	16908	292	5	297	4,5	2,2	4,6
Pozorrubio	16167	23	2	25	21,6	3,0	20,2
Priego	16170	672	7	679	2,2	384,0	6,8
Puebla de Almenara	16172	76	2	78	9,0	1,3	9,1
Puebla de Don Francisco	16173	539	6	545	5,5	113,5	7,5
Puebla del Salvador	16174	232	2	234	7,5	144,3	9,0
Quintanar del Rey	16175	300	2	302	0,6	4,0	0,7
Rada de Haro	16176	114	1	115	14,0	0,2	14,2



PROVINCIA DE CUENCA							
Municipio	Código INE	Número de explotaciones forestales			Superficie explotación media (hectáreas)		
		Privada	Pública	Total	Privada	Pública	Total
Rello	16177	272	6	278	13,0	369,8	21,6
Rozalén del Monte	16181	82	1	83	0,5	395,2	5,4
Saceda-Trasierra	16185	163	1	164	8,0	630,1	12,6
Saelices	16186	205	6	211	13,9	17,1	14,4
Salinas del Manzano	16187	242	4	246	2,1	518,9	11,1
Salmeroncillos	16188	241	3	244	1,3	30,6	1,8
Salvacañete	16189	512	4	516	8,6	1.347,8	21,2
San Clemente	16190	320	4	324	6,1	347,9	10,8
San Lorenzo de la Parrilla	16191	456	3	459	1,3	39,0	2,1
San Martín de Boniches	16192	301	2	303	15,7	513,0	21,7
San Pedro Palmiches	16193	223	4	227	1,0	143,2	3,7
Santa Cruz de Moya	16194	902	5	907	5,3	734,8	11,2
Santa María de los Llanos	16196	269	1	270	1,4	69,1	1,8
Santa María del Campo Rus	16195	103	4	107	3,1	8,7	3,8
Santa María del Val	16197	113	1	114	32,9	760,2	40,2
Sisante	16198	862	7	869	3,0	17,6	3,4
Solera de Gabeldón	16199	38	4	42	37,2	562,6	88,1
Sotorribes	16909	1080	8	1088	5,0	232,6	7,3
Talayuelas	16202	554	5	559	1,7	1.343,6	14,1
Terancón	16203	275	4	279	3,1	10,1	3,7
Téber	16204	385	3	388	8,0	14,6	8,5
Tejacillos	16205	374	3	377	12,2	291,2	15,8
Tinajas	16206	512	4	516	1,5	193,6	3,2
Torralba	16209	473	4	477	2,8	303,1	6,0
Torrejón del Rey	16211	1426	12	1438	2,9	127,0	4,9
Torubia del Campo	16212	214	4	218	1,2	5,4	1,4
Torubia del Castillo	16213	26	2	28	1,4	7,0	2,0
Tragaete	16215	187	2	189	4,2	2.255,8	28,6
Tresjuncos	16216	168	0	168	9,4	0,0	10,4
Tribaldos	16217	46	2	48	1,1	5,2	1,3
Uclés	16218	234	3	237	3,0	316,8	7,4
Uña	16219	61	4	65	18,5	244,1	33,2
Valdemeca	16224	150	3	153	1,3	1.813,3	37,8
Valdemorillo de la Sierra	16225	137	4	141	29,0	621,3	47,2
Valdemoro-Sierra	16227	734	6	740	10,2	212,1	13,6
Valdeolivas	16228	284	2	286	1,7	322,7	4,3
Valdetortola	16902	172	6	178	35,3	170,7	41,1
Valhermoso de la Fuente	16231	112	5	117	5,0	9,8	5,9
Valsalobre	16234	216	3	219	10,6	444,2	16,8
Valverde de Júcar	16236	321	5	326	1,6	8,2	2,0
Valverdejo	16237	118	2	120	7,7	263,2	12,6
Vara de Rey	16238	556	4	560	6,3	81,3	7,3
Vega del Codorno	16239	147	2	149	15,1	75,1	16,7
Vellisca	16240	172	1	173	6,3	15,5	6,7
Villaconejos de Trabaque	16242	380	4	384	1,3	9,9	1,5
Villaescusa de Haro	16243	192	2	194	16,1	5,2	16,9
Villagarcía del Llano	16244	110	1	111	0,5	2,1	0,7
Villalba de la Sierra	16245	313	6	319	1,8	391,4	9,9
Villalba del Rey	16246	595	5	600	0,9	343,8	4,1
Villalgorido del Marquesado	16247	55	3	58	6,0	20,8	6,8
Villalpardo	16248	371	2	373	1,2	0,6	1,3
Villamayor de Santiago	16249	440	3	443	4,9	6,1	5,0
Villanueva de Guadamejud	16250	211	2	213	1,7	207,1	3,9
Villanueva de la Jara	16251	854	5	859	0,9	15,8	1,3
Villar de Cañas	16253	136	3	139	2,8	7,0	3,2
Villar de Domingo García	16254	385	5	390	6,8	276,6	11,3
Villar de la Encina	16255	87	4	91	3,5	85,0	7,7
Villar de Olalla	16263	568	7	575	13,6	62,8	15,0
Villar del Humo	16258	653	5	658	15,3	434,6	20,1

PROVINCIA DE CUENCA							
Municipio	Código INE	Número de explotaciones forestales			Superficie explotación media (hectáreas)		
		Privada	Pública	Total	Privada	Pública	Total
Villar del Infantado	16259	101	3	104	1,3	36,1	2,6
Villar y Velasco	16910	279	7	286	6,5	269,4	14,5
Villarejo de Fuentes	16264	310	1	311	8,8	57,4	9,2
Villarejo de la Peñuela	16265	132	3	135	4,7	108,3	7,8
Villarejo-Periesteban	16266	205	4	209	2,3	4,4	2,6
Villares del Saz	16269	110	4	114	5,4	8,3	5,8
Villerrubio	16270	50	3	53	1,3	2,2	1,6
Villerta	16271	184	3	187	0,7	14,9	1,0
Villas de la Ventosa	16272	1192	6	1198	3,2	104,9	4,3
Villeverde y Pasaconsol	16273	230	4	234	1,0	7,5	1,3
Villora	16274	492	3	495	11,1	43,1	13,1
Vindel	16275	133	3	136	17,0	2,9	17,5
Yémeda	16276	280	3	283	3,2	414,6	8,0
Zafra de Zúncara	16277	517	1	518	2,8	180,2	3,5
Zafra	16278	215	1	216	14,0	6.330,1	44,3
Zarza de Tajo	16279	399	2	401	4,0	5,4	4,3
Zarzueta	16280	292	2	294	6,6	239,4	8,5

### 12.3.4. Guadalajara

PROVINCIA DE GUADALAJARA							
Municipio	Código INE	Número de explotaciones forestales			Superficie explotación media (hectáreas)		
		Privada	Pública	Total	Privada	Pública	Total
Abánades	19001	186	4	190	0,9	652,6	14,7
Ablanque	19002	305	1	306	2,0	3.971,6	15,2
Adobes	19003	124	5	129	3,1	468,4	21,9
Alaminos	19004	142	4	146	2,1	32,8	3,3
Alarilla	19005	187	5	192	1,5	22,6	2,3
Albalate de Zorita	19006	327	2	329	4,8	589,4	9,1
Albares	19007	195	1	196	1,5	34,5	2,0
Albendiego	19008	100	3	103	9,3	275,6	19,0
Alcoer	19009	238	6	244	5,6	95,1	8,0
Alcolea de las Peñas	19010	319	3	322	1,1	251,6	3,5
Alcolea del Pinar	19011	577	9	586	6,9	338,8	12,5
Alcoroches	19013	366	4	370	0,6	540,5	6,6
Aldeanueva de Guadalajara	19015	527	2	529	0,6	15,2	0,7
Algar de Mesa	19016	159	3	162	4,2	350,9	10,8
Algora	19017	522	1	523	3,6	678,8	6,0
Alhóndiga	19018	375	3	378	2,3	10,5	2,4
Alique	19019	158	3	161	4,0	64,3	5,5
Almadrones	19020	94	4	98	5,0	39,3	6,9
Almoguera	19021	875	1	876	2,3	517,4	3,4
Almonacid de Zorita	19022	267	4	271	9,6	98,4	11,2
Alcén	19023	127	4	131	3,3	151,4	8,4
Alovera	19024	15	1	16	0,4	0,1	1,4
Alustante	19027	485	5	490	0,6	1.226,3	14,7
Angón	19031	164	4	168	4,6	58,9	6,2
Anguita	19032	750	6	756	3,1	1.059,0	12,8
Anquela del Ducado	19033	124	1	125	1,3	1.843,4	16,4
Anquela del Pedregal	19034	197	3	200	4,0	503,4	12,6
Aranzueque	19036	136	5	141	4,8	66,0	7,5
Arbancón	19037	286	2	288	1,6	1.089,6	9,7
Arbeteta	19038	120	2	122	3,9	2.642,0	48,8
Argemilla	19039	600	2	602	1,3	146,9	1,9



PROVINCIA DE GUADALAJARA							
Municipio	Código INE	Número de explotaciones forestales			Superficie explotación mader (hectáreas)		
		Privada	Públicas	Total	Privada	Públicas	Total
Amallones	19040	207	3	210	5,5	1.988,0	35,0
Amuña de Tajuña	19041	199	3	202	2,8	46,5	3,7
Arroyo de las Fraguas	19042	135	4	139	8,6	201,6	14,3
Atenzón	19043	607	2	609	0,8	3,5	0,9
Atienza	19044	782	7	789	7,5	95,7	9,4
Auñón	19045	1077	4	1081	0,9	266,5	2,1
Azuqueca de Henares	19046	12	1	13	9,6	4,4	10,9
Baides	19047	185	4	189	12,4	12,5	12,6
Baños de Tajo	19048	141	3	144	13,9	219,2	18,5
Bañuelos	19049	141	2	143	1,6	498,0	9,3
Barriopedro	19050	150	3	153	3,2	138,8	5,9
Bemiches	19051	337	2	339	0,9	419,0	3,6
Brihuega	19053	4092	14	4106	2,4	245,9	3,5
Budia	19054	520	10	530	4,7	97,6	6,5
Bujalaro	19055	393	5	398	1,6	18,4	1,9
Bustares	19057	316	3	319	1,5	537,4	7,1
Cabanillas del Campo	19058	23	1	24	10,0	4,5	11,7
Campillo de Dueñas	19059	115	2	117	12,6	359,3	20,7
Campillo de Ranos	19060	429	2	431	2,3	3.440,9	21,3
Campisábelos	19061	238	2	240	4,0	1.829,4	20,3
Cañizar	19066	97	2	99	0,3	28,9	1,0
Canredondo	19064	243	2	245	19,5	17,5	19,8
Cantalajas	19065	716	6	722	1,9	2.285,6	21,1
Casa de Uceda	19070	183	3	186	0,5	271,4	5,4
Casas de San Galindo	19073	95	3	98	1,7	100,2	5,0
Caspueñas	19074	241	2	243	0,8	12,3	0,9
Castejón de Henares	19075	303	2	305	1,5	107,0	2,3
Castellar de la Muela	19076	219	2	221	2,8	410,1	6,7
Castilforte	19078	118	2	120	22,3	133,1	24,4
Castilnuevo	19079	7	1	8	176,5	1,7	158,2
Cendejas de Enmedio	19080	390	3	393	1,2	60,3	1,9
Cendejas de la Torre	19081	192	2	194	1,7	189,5	4,5
Centenera	19082	222	1	223	2,1	34,8	2,5
Checa	19103	527	4	531	15,3	1.983,1	30,4
Chequilla	19104	61	3	64	20,8	66,6	23,6
Chillarón del Rey	19106	293	2	295	2,8	88,0	3,5
Chiloeches	19105	227	3	230	3,8	153,2	6,7
Ciñuentes	19086	3062	11	3073	2,4	738,2	5,0
Cincovillas	19087	97	4	101	8,9	62,9	11,8
Ciruelas	19088	305	5	310	0,9	70,0	2,2
Ciruelos del Pinar	19089	67	3	70	1,5	445,8	21,2
Cobeta	19090	396	4	400	1,5	812,6	9,8
Cogollor	19091	95	3	98	4,0	34,4	5,1
Cogolludo	19092	841	8	849	3,8	273,3	7,2
Comunidad de Albalade de Zorita e Illana	19701	353	2	355	6,2	9,4	6,7
Condemios de Abojo	19095	139	3	142	0,9	275,9	7,0
Condemios de Arriba	19096	279	6	285	3,1	496,6	13,7
Congostrina	19097	332	2	334	4,3	278,0	6,4
Copernal	19098	200	4	204	1,8	9,5	2,0
Corduente	19099	1289	16	1305	6,6	690,6	15,0
Driebes	19107	360	4	364	2,7	6,1	2,9
Durón	19108	245	2	247	3,9	220,1	6,4
El Cardoso de la Sierra	19067	745	5	750	12,4	1.501,9	23,2
El Casar	19071	343	7	350	2,7	52,5	4,0
El Cubillo de Uceda	19102	293	6	299	1,2	124,2	3,7
El Olivar	19200	139	1	140	3,6	43,0	4,4
El Ordial	19203	330	6	336	1,6	373,2	8,4
El Pedregal	19213	104	1	105	0,3	1.201,0	11,8
El Pobo de Dueñas	19222	165	2	167	0,7	1.193,9	15,8

PROVINCIA DE GUADALAJARA							
Municipio	Código INE	Número de explotaciones forestales			Superficie explotación mader (hectáreas)		
		Privada	Pública	Total	Privada	Pública	Total
El Recuenco	19232	226	4	230	5,4	1.353,1	30,1
El Sotillo	19280	204	3	207	1,2	501,8	8,5
Embid	19109	161	4	165	1,6	452,9	12,8
Escamilla	19110	384	4	388	2,3	341,9	6,0
Escariche	19111	231	3	234	3,5	93,4	4,8
Escopete	19112	256	3	259	2,4	47,1	3,0
Espinosa de Henares	19113	405	6	411	2,8	39,1	3,8
Espiegares	19114	271	3	274	4,0	644,6	11,3
Estables	19115	261	5	266	2,4	676,7	15,6
Estrégana	19116	106	2	108	10,4	0,3	11,0
Fontanar	19117	13	1	14	3,2	3,5	4,4
Fuembellida	19118	55	2	57	5,8	1.006,3	42,8
Fuencemillán	19119	152	3	155	0,3	53,7	1,3
Fuentalahiguera de Albatages	19120	320	2	322	3,5	52,5	4,7
Fuentalencina	19121	530	2	532	1,8	145,1	2,4
Fuentsalz	19122	386	1	387	1,0	2.171,5	7,7
Fuenteviejo	19123	303	2	305	1,6	20,1	1,7
Fuentevilla	19124	341	1	342	3,5	564,4	6,0
Gajanejos	19125	442	6	448	1,7	49,0	2,4
Galépagos	19126	130	3	133	5,1	47,3	6,9
Galve de Sorbe	19127	405	2	407	6,2	773,7	10,4
Gascueña de Bornova	19129	143	3	146	2,5	567,3	14,7
Guadalajara	19130	591	12	603	8,9	90,7	11,9
Henche	19132	186	3	189	8,0	61,0	9,0
Heras de Ayuso	19133	47	2	49	2,4	7,1	2,7
Herrera	19134	215	1	216	2,6	932,1	7,0
Hiendelaencina	19135	144	3	147	1,9	331,1	9,1
Hijos	19136	302	1	303	5,0	0,0	5,3
Hita	19138	609	8	617	0,8	186,9	3,5
Hombrados	19139	96	7	103	1,1	211,8	17,3
Hontoba	19142	423	2	425	2,4	290,3	4,2
Horche	19143	316	1	317	0,3	439,0	2,0
Hortezuela de Océan	19145	116	3	119	1,4	314,4	10,0
Huérmedes del Cerro	19147	206	2	208	6,3	16,6	7,2
Huertahamando	19148	177	2	179	2,3	2.069,6	25,8
Hueva	19150	186	8	194	7,6	30,8	9,6
Humanes	19151	749	7	756	1,0	73,9	1,9
Illana	19152	578	2	580	3,3	7,5	4,0
Iniéstola	19153	41	1	42	1,0	813,5	21,0
Irueste	19155	230	4	234	2,4	82,1	3,7
Jadraque	19156	1080	6	1086	0,8	57,8	1,2
Jirueque	19157	146	4	150	0,3	6,9	0,5
La Bodera	19052	218	2	220	2,2	680,1	8,8
La Huerce	19146	214	5	219	8,2	423,6	17,9
La Mierla	19182	106	5	111	0,2	363,6	16,6
La Mifosa	19185	397	3	400	7,3	76,6	8,6
La Olmeda de Jadraque	19202	211	2	213	1,6	135,1	3,0
La Toba	19269	426	5	431	0,9	259,9	4,6
La Yunta	19332	287	3	290	0,5	386,7	5,2
Las Inviernas	19154	236	4	240	6,8	14,1	7,2
Las Navas de Jadraque	19197	70	2	72	1,2	249,6	8,2
Ledanca	19159	692	8	700	1,1	50,3	1,7
Loranca de Tajuña	19160	404	2	406	3,5	267,4	4,9
Lupiana	19161	271	4	275	4,1	50,0	5,4
Luzaga	19162	200	1	201	7,0	756,3	11,0
Luzón	19163	226	3	229	4,9	949,1	19,1
Majaelrayo	19165	171	2	173	2,3	2.545,2	32,3
Málaga del Fresno	19166	222	4	226	1,8	12,0	2,3
Malaguilla	19167	330	3	333	2,0	54,6	2,5



PROVINCIA DE GUADALAJARA							
Municipio	Código INE	Número de explotaciones forestales			Superficie explotación macia (hectáreas)		
		Privada	Públicas	Total	Privada	Públicas	Total
Mandayona	19168	705	1	706	2,0	81,7	2,3
Mantiel	19169	136	4	140	5,2	75,3	7,8
Maranchón	19170	477	6	483	6,4	1.349,3	23,6
Masegoso de Tajuña	19172	126	5	131	0,4	111,2	4,8
Matarrubia	19173	348	1	349	2,1	175,0	3,6
Matillas	19174	209	3	212	1,4	4,8	1,4
Mazarete	19175	84	4	88	1,6	1.120,2	55,2
Mazuecos	19176	331	3	334	0,7	1,4	0,9
Medranda	19177	363	4	367	1,0	26,3	1,3
Megina	19178	155	4	159	0,7	491,2	15,5
Membrillera	19179	372	3	375	0,9	374,5	4,1
Mieles de Atienza	19181	195	4	199	3,4	409,6	13,0
Millana	19184	255	4	259	0,8	78,9	2,2
Milmarcos	19183	668	3	571	3,0	467,5	5,7
Mirabueno	19186	189	1	190	2,2	116,5	3,2
Miralrío	19187	234	1	235	1,7	5,9	1,8
Mochales	19188	285	2	287	4,7	574,0	8,9
Mohernando	19189	88	4	92	6,6	10,7	6,9
Molina de Aragón	19190	815	14	829	3,5	396,0	10,7
Monasterio	19191	112	3	115	5,7	378,1	15,6
Mondéjar	19192	253	1	254	2,4	74,1	2,8
Montarrón	19193	390	3	393	1,0	79,8	1,6
Moratal de los Meleros	19194	473	6	479	1,6	60,7	2,5
Morenilla	19195	285	2	287	1,9	255,6	4,8
Muduex	19196	396	1	397	0,6	425,2	1,7
Negredo	19198	320	4	324	2,6	22,3	2,9
Ocentejo	19199	126	2	128	1,9	1.277,1	22,2
Olmeda de Cobeta	19201	154	3	157	7,0	819,1	22,7
Orea	19204	412	5	417	4,1	912,1	15,2
Palmaces de Jadraque	19208	235	3	238	8,8	16,9	10,0
Pardos	19209	53	3	56	1,2	383,4	23,5
Paredes de Sigüenza	19210	427	3	430	3,8	118,0	4,6
Pareja	19211	758	8	766	2,7	450,0	7,8
Pastrana	19212	1490	6	1496	3,1	33,3	3,6
Peñalén	19214	89	2	91	36,2	1.247,0	63,7
Peñalver	19215	375	3	378	0,6	227,0	2,6
Peralejos de las Truchas	19216	397	2	399	2,8	2.718,1	16,7
Peralveche	19217	173	3	176	27,0	787,0	40,6
Pinilla de Jadraque	19218	300	2	302	2,5	25,1	3,0
Pinilla de Molina	19219	15	2	17	2,1	772,5	122,1
Pioz	19220	72	3	75	3,0	8,9	4,1
Piqueras	19221	214	2	216	8,2	378,7	11,9
Poveda de la Sierra	19223	204	5	209	9,5	605,5	23,9
Pozo de Almoquera	19224	117	3	120	0,8	25,5	1,4
Pozo de Guadalajara	19225	28	0	28	4,0	0,0	4,3
Pradana de Atienza	19226	200	3	203	11,5	124,9	13,5
Prados Redondos	19227	192	6	198	6,5	40,3	10,1
Puebla de Beleña	19228	354	3	357	2,8	96,0	4,1
Puebla de Valles	19229	253	5	258	4,8	160,1	8,3
Quer	19230	57	1	58	1,1	2,9	1,4
Rebolosa de Jadraque	19231	11	1	12	2,6	199,7	27,3
Revera	19233	411	3	414	2,0	86,4	2,9
Reveredas	19234	180	4	184	6,5	151,8	10,2
Riba de Saelices	19235	342	5	347	2,2	830,9	15,7
Riño de Gallo	19237	233	4	237	1,0	393,4	7,9
Riofrío del Llano	19238	703	6	709	3,2	38,8	4,0
Robledo de Mohernando	19239	216	6	222	2,3	44,4	3,6
Robledo de Corpes	19240	230	2	232	2,2	1.558,4	16,1
Romanillos de Atienza	19241	135	3	138	3,5	245,4	9,4

PROVINCIA DE GUADALAJARA							
Municipio	Código INE	Número de explotaciones forestales			Superficie explotación macia (hectáreas)		
		Privada	Pública	Total	Privada	Pública	Total
Romanones	19242	334	3	337	2,1	204,1	4,2
Rueda de la Sierra	19243	233	3	236	0,7	380,8	6,1
Sacedorbo	19244	384	7	391	2,9	535,1	12,6
Sacedón	19245	1402	5	1407	2,0	274,9	3,1
Saelices de la Sal	19246	134	2	136	0,8	717,0	11,6
Salmerón	19247	521	3	524	2,7	146,4	3,5
San Andrés del Congosto	19248	90	3	93	0,7	149,4	7,7
San Andrés del Rey	19249	82	5	87	1,4	47,4	4,1
Santuste	19250	193	1	194	3,9	13,6	4,1
Sauca	19251	269	5	274	13,3	17,1	13,7
Sayatón	19252	181	4	185	15,8	22,7	16,1
Seles	19254	166	5	171	3,9	636,9	23,0
Semillas	19901	132	5	137	2,0	918,1	36,0
Sesiles	19255	291	4	295	0,9	532,4	8,6
Sienes	19256	510	2	512	2,0	388,9	3,7
Sigüenza	19257	4317	15	4332	5,2	256,1	6,2
Solanillos del Extremo	19258	262	4	266	8,3	55,0	9,2
Somolinos	19259	143	2	145	1,0	608,5	9,7
Sotocosos	19261	196	1	197	1,9	1.383,4	9,3
Tamajón	19262	845	3	848	3,9	2.330,6	12,6
Taragudo	19263	0	0	0	0,0	0,0	0,0
Taravilla	19264	158	2	160	3,0	2.551,0	35,6
Tartanedo	19265	932	5	937	7,3	353,0	10,2
Tendilla	19266	254	4	258	1,2	54,6	2,5
Terzaga	19267	221	2	223	2,5	1.058,1	12,6
Tierzo	19268	147	4	151	9,8	366,8	19,9
Tordellejo	19271	132	2	134	3,1	790,4	18,5
Tordelrábano	19270	157	3	160	1,3	164,8	4,5
Tordesilos	19272	179	3	182	0,3	781,8	14,1
Torija	19274	421	7	428	1,1	55,7	2,0
Torre del Burgo	19279	10	2	12	0,1	1,4	0,4
Torrecastrada de Molina	19277	255	3	258	7,0	261,7	10,3
Torrecastradilla	19278	108	0	108	25,5	0,0	25,6
Torrejón del Rey	19280	211	6	217	1,0	34,8	2,0
Torremocha de Jadraque	19281	147	3	150	2,2	15,7	2,6
Torremocha del Campo	19282	988	11	999	3,0	346,7	7,5
Torremocha del Pinar	19283	285	4	289	7,6	524,3	15,0
Torremochuela	19284	70	3	73	10,7	128,4	15,8
Torrubia	19285	69	2	71	1,8	461,7	16,4
Tórtola de Henares	19286	57	3	60	4,6	40,2	6,4
Tortuera	19287	281	4	285	6,3	313,1	11,1
Tortuero	19288	177	3	180	7,4	977,8	24,6
Traid	19289	286	3	289	12,9	69,4	13,8
Trijueque	19290	212	1	213	1,8	80,3	2,7
Trillo	19291	1362	10	1372	4,9	665,7	9,9
Uceda	19293	598	4	602	1,3	307,2	4,5
Ujados	19294	8	3	11	14,2	220,0	82,0
Utende	19296	213	3	216	1,5	159,5	4,3
Valdarachas	19297	45	2	47	9,7	2,6	10,1
Valdearenas	19298	152	2	154	1,1	159,8	3,5
Valdeavellano	19299	253	3	256	2,0	14,3	2,7
Valdeavuelo	19300	206	2	208	1,2	3,1	1,5
Valdeconcha	19301	475	3	478	1,6	124,4	2,7
Valdegrudas	19302	163	2	165	1,1	48,0	2,3
Valdelcubo	19303	153	3	156	1,7	139,5	5,0
Valdeño Fernández	19304	210	3	213	1,9	95,3	3,4
Valdepeñas de la Sierra	19305	596	4	600	4,7	638,2	10,1
Valderrebollo	19306	100	3	103	4,1	132,3	7,9
Valdesotos	19307	152	3	155	4,7	513,1	16,2



PROVINCIA DE GUADALAJARA							
Municipio	Código INE	Número de explotaciones forestales			Superficie explotación media (hectáreas)		
		Privada	Públicas	Total	Privada	Públicas	Total
Valfermoso de Tajuña	19308	715	1	716	0,6	475,2	1,4
Valfermoso	19309	274	5	279	6,3	76,6	7,8
Vatablado del Río	19310	78	2	80	1,6	1.093,7	29,8
Valverde de los Arroyos	19311	202	3	205	21,5	24,5	21,8
Viana de Jadraque	19314	278	2	280	6,4	56,6	7,2
Villanueva de Alcorón	19317	435	6	441	12,2	515,6	19,1
Villanueva de Argecilla	19318	67	2	69	2,8	16,5	3,4
Villanueva de la Torre	19319	4	1	5	0,3	0,5	0,5
Villares de Jadraque	19321	137	3	140	2,3	395,8	11,1
Villaseca de Henares	19322	348	6	354	2,3	3,5	2,3
Villaseca de Uceda	19323	128	2	130	1,9	73,3	3,6
Villel de Mesa	19324	428	0	428	5,2	0,0	5,4
Viñuelas	19325	149	1	150	1,7	141,6	3,1
Yebes	19326	124	2	126	1,8	131,9	4,5
Yebra	19327	308	5	313	2,8	31,2	3,5
Yélamos de Abajo	19329	237	7	244	0,7	8,7	0,9
Yélamos de Arriba	19330	266	2	268	0,8	15,9	1,0
Yunquera de Henares	19331	153	4	157	0,9	13,0	1,3
Zaorejas	19333	804	7	811	2,9	2.155,3	21,8
Zarzuela de Jadraque	19334	277	3	280	1,9	639,6	9,3
Zorita de los Canes	19335	237	5	242	1,6	58,5	2,9

### 12.3.5. Toledo

PROVINCIA DE TOLEDO							
Municipio	Código INE	Número de explotaciones forestales			Superficie explotación media (hectáreas)		
		Privada	Públicas	Total	Privada	Públicas	Total
Ajofrín	45001	24	1	25	13,4	1,2	13,1
Alameda de la Sagra	45002	50	2	52	1,7	0,4	2,3
Albarreal de Tajo	45003	33	2	35	12,6	11,5	13,6
Alcabón	45004	0	0	0	0,0	0,0	0,0
Alcañizo	45005	36	1	37	1,8	0,7	1,9
Alcaudete de la Jara	45006	362	4	366	15,5	50,1	16,1
Alcolea de Tajo	45007	143	2	145	6,4	70,8	7,6
Aldeanueva de San Bartolomé	45008	267	1	268	3,8	355,1	5,4
Aldeanueva de Barbarroja	45009	593	2	595	5,9	94,8	6,4
Aldeanueva de San Bartolomé	45010	314	1	315	6,0	8,3	6,7
Almendral de la Cañada	45011	513	2	515	3,1	206,5	4,3
Almonacid de Toledo	45012	278	4	282	6,3	30,8	6,7
Almorox	45013	833	2	835	1,5	710,5	3,7
Añover de Tajo	45014	120	2	122	4,4	163,4	7,5
Arcicóllar	45015	64	1	65	2,1	2,1	2,6
Argés	45016	42	4	46	16,0	16,1	16,9
Azután	45017	13	2	15	50,5	11,9	46,6
Barcience	45018	5	0	5	28,7	0,0	30,9
Bargas	45019	86	5	91	13,2	31,9	14,6
Belvis de la Jara	45020	343	5	348	8,7	166,9	11,1
Borox	45021	196	2	198	6,6	283,2	9,8
Buenaventura	45022	288	1	289	7,3	175,6	8,5
Burguillos de Toledo	45023	17	2	19	12,6	0,3	11,9
Burujón	45024	31	1	32	12,0	63,1	14,7
Cabañas de la Sagra	45025	29	2	31	0,0	9,0	0,6
Cabañas de Yepes	45026	83	1	84	1,8	16,5	2,0
Cabezamesada	45027	15	1	16	30,9	0,3	29,1

PROVINCIA DE TOLEDO							
Municipio	Código INE	Número de explotaciones forestales			Superficie explotación media (hectáreas)		
		Privada	Públicas	Total	Privada	Públicas	Total
Calera y Chozas	45028	174	3	177	21,4	0,2	24,9
Caleruela	45029	72	1	73	4,4	95,8	5,8
Calzada de Oropesa	45030	83	2	85	81,1	263,5	88,5
Camarena	45031	145	1	146	0,6	42,4	1,2
Camarenilla	45032	56	2	58	0,4	6,2	0,6
Camuñas	45034	28	0	28	19,4	0,0	28,8
Cardiel de los Montes	45035	39	2	41	35,2	18,0	37,3
Carriena	45036	79	2	81	3,8	2,6	4,2
Carranque	45038	235	1	236	1,6	151,2	2,7
Carriches	45039	0	0	0	0,0	0,0	0,0
Casarrubios del Monte	45041	432	4	436	1,1	8,1	1,4
Casasbuenas	45042	24	2	26	20,6	9,7	20,6
Castillo de Bayuela	45043	517	1	518	3,6	15,6	3,8
Cazalegas	45045	63	4	67	1,2	29,9	3,7
Cebolla	45046	60	2	62	2,8	0,3	3,6
Cedillo del Condado	45047	9	0	9	2,9	0,0	3,3
Cervera de los Montes	45049	361	2	363	4,3	1,1	5,2
Chozas de Canales	45056	82	5	87	0,6	8,0	1,5
Chueca	45057	46	1	47	1,0	0,7	1,1
Ciruelos	45050	169	1	170	1,2	25,1	1,8
Cobeja	45051	0	0	0	0,0	0,0	0,0
Cobisa	45052	12	2	14	0,7	26,7	4,4
Consuegra	45053	579	2	581	11,3	643,9	14,1
Corral de Almaguer	45054	151	2	153	6,4	8,7	6,8
Cuerva	45055	49	2	51	4,8	24,5	6,2
Domingo Pérez	45058	2	0	2	0,2	0,0	0,4
Dosbarrios	45059	438	2	440	2,1	112,1	2,7
El Campillo de la Jara	45033	591	3	594	8,3	5,9	8,6
El Carpio de Tejo	45037	231	2	233	12,5	3,2	13,5
El Casar de Escalona	45040	322	1	323	1,0	123,3	2,0
El Puente del Arzobispo	45138	7	1	8	0,2	5,4	1,1
El Real de San Vicente	45144	800	1	801	4,4	59,7	4,9
El Romeral	45149	445	1	446	0,3	164,6	0,7
El Toboso	45167	210	1	211	3,7	77,8	4,2
El Viso de San Juan	45199	149	1	150	1,8	14,6	2,6
Erustes	45060	3	0	3	1,6	0,0	2,1
Escalona	45061	206	2	208	14,2	49,1	16,7
Escalonilla	45062	91	3	94	1,0	16,3	2,1
Espinoso del Rey	45063	343	1	344	2,1	1.936,7	8,3
Esquivias	45064	46	1	47	0,6	8,0	1,0
Fuensalida	45066	70	2	72	0,2	24,6	1,3
Gálvez	45067	313	5	318	1,5	3,5	1,6
Garcitún	45068	264	1	265	5,2	183,8	6,3
Gerindote	45069	8	1	9	0,8	5,6	1,3
Guadamur	45070	122	1	123	8,0	125,9	9,4
Herreruela de Oropesa	45073	101	2	103	1,1	39,2	2,3
Hinojosa de San Vicente	45074	486	2	488	4,2	28,0	4,7
Hontanar	45075	208	1	209	55,7	1.546,4	64,5
Hormigos	45076	70	2	72	5,7	1,4	10,8
Huecas	45077	29	2	31	2,6	0,1	2,9
Huerta de Valdecarábanos	45078	495	5	500	3,3	37,9	3,7
Illán de Vacas	45080	0	0	0	0,0	0,0	0,0
Illescas	45081	15	0	15	1,7	0,0	2,8
La Estrella	45065	994	1	995	6,0	227,5	6,6
La Guardia	45071	700	8	708	3,5	44,8	4,3
La Iglesuela	45079	803	4	807	4,7	106,6	5,6
La Mota	45095	42	2	44	2,0	9,4	2,7



PROVINCIA DE TOLEDO							
Municipio	Código INE	Número de explotaciones forestales			Superficie explotación media (hectáreas)		
		Privada	Pública	Total	Privada	Pública	Total
La Nava de Ricomallillo	45108	700	2	702	2,7	13,2	2,8
La Puebla de Almoradiel	45135	367	2	369	0,2	85,5	0,8
La Puebla de Montalbán	45136	230	2	232	12,9	2,3	15,4
La Puëblanueva	45137	132	3	135	18,7	66,1	20,4
La Torre de Esteban Hambrán	45171	246	3	249	0,8	11,8	1,1
La Villa de Don Fabrique	45186	77	1	78	0,4	8,4	0,6
Lagartera	45082	137	1	138	32,5	10,0	33,4
Las Herencias	45072	139	3	142	22,9	1,9	23,4
Las Ventas con Peña Aguilera	45182	360	1	361	26,5	463,0	29,1
Las Ventas de Retamosa	45183	24	1	25	0,1	13,3	0,7
Las Ventas de San Julián	45184	11	1	12	21,3	1,2	20,9
Layos	45083	7	3	10	30,1	20,7	27,7
Lillo	45084	120	1	121	3,4	4,6	4,5
Lominchar	45085	106	0	106	0,9	0,0	1,5
Los Cerralbos	45048	58	1	59	9,3	2,6	10,6
Los Navalmorales	45112	219	2	221	4,1	694,6	11,6
Los Navaluillos	45113	748	3	751	14,0	5.552,6	36,9
Los Yáberes	45200	414	4	418	79,9	2.454,4	103,1
Lucillos	45086	105	4	109	3,4	11,6	4,2
Madrídejos	45087	384	1	385	0,8	3.386,2	10,4
Magón	45088	7	2	9	5,8	2,9	5,2
Malpica de Tajo	45089	138	1	139	8,8	33,6	9,9
Manzanaque	45090	15	2	17	1,7	0,2	1,6
Maqueda	45091	110	2	112	1,5	38,9	2,3
Marjaliza	45092	114	4	118	24,1	6,3	23,5
Marrupe	45093	188	1	189	4,3	0,4	4,4
Mescaraque	45094	83	3	86	10,7	7,3	10,9
Mazarambroz	45096	143	2	145	102,5	41,3	101,8
Mejorada	45097	461	1	462	5,2	0,2	5,7
Menasalbas	45098	1017	5	1022	8,8	4,1	9,5
Méntrida	45099	413	3	416	1,3	427,0	4,8
Mesejar de Tajo	45100	128	1	129	1,5	0,6	1,8
Miguel Esteban	45101	43	1	44	2,2	2,2	2,6
Mocejón	45102	9	3	12	24,2	8,2	20,5
Mohecas de la Jara	45103	502	1	503	4,2	576,8	5,7
Montearagón	45104	17	1	18	0,6	0,6	1,1
Montesclaros	45105	195	1	196	8,6	7,9	8,9
Mora	45106	486	2	488	6,4	8,8	8,2
Nambroca	45107	135	2	137	15,2	24,8	15,6
Navahermosa	45109	454	3	457	6,5	508,0	10,4
Navalcán	45110	802	2	804	3,4	482,4	4,7
Navalmoralejo	45111	187	1	188	7,2	1,7	7,5
Navamorcuende	45114	563	2	565	14,0	538,9	16,3
Noblejas	45115	891	3	894	1,7	254,1	2,7
Noez	45116	52	2	54	3,5	70,6	6,5
Nombela	45117	614	4	618	14,5	102,6	15,7
Novés	45118	5	2	7	1,0	0,0	0,8
Numancia de la Sagra	45119	15	0	15	1,7	0,0	1,7
Nuño Gómez	45120	189	1	190	5,0	335,8	7,5
Ocaña	45121	396	5	401	1,6	166,3	4,0
Ollas del Rey	45122	23	3	26	12,6	20,8	15,4
Ontígola	45123	325	3	328	2,4	49,3	3,4
Orgaz	45124	334	5	339	9,5	119,0	11,6
Oropesa	45125	153	5	158	154,3	141,1	159,2
Otero	45126	31	0	31	0,2	0,0	0,6
Palomeque	45127	196	3	199	0,3	13,2	0,9
Pantoja	45128	82	2	84	1,0	15,2	1,9

PROVINCIA DE TOLEDO							
Municipio	Código INE	Número de explotaciones forestales			Superficie explotación media (hectáreas)		
		Privada	Pública	Total	Privada	Pública	Total
Paredes de Escalona	45129	423	1	424	3,3	19,8	3,9
Parrillas	45130	381	2	383	9,2	12,4	9,8
Pelehustán	45131	431	3	434	6,8	63,2	7,6
Pepino	45132	238	1	239	8,4	18,4	9,2
Polán	45133	147	4	151	42,0	102,5	44,7
Porcillo de Toledo	45134	6	2	8	0,0	0,3	0,1
Puerto de San Vicente	45139	419	3	422	7,5	192,1	9,0
Pulgar	45140	97	1	98	1,7	633,3	8,6
Quero	45141	150	2	152	7,5	0,6	7,9
Quintanar de la Orden	45142	156	1	157	2,3	70,2	2,8
Quismondo	45143	35	0	35	0,1	0,0	0,3
Recas	45145	89	2	91	1,5	2,8	2,0
Retamoso	45146	83	1	84	12,3	29,7	13,2
Rielvas	45147	20	2	22	5,0	7,0	5,2
Robledo del Mazo	45148	859	1	860	5,5	8.178,2	15,2
San Bartolomé de las Abiertas	45150	69	3	72	10,1	17,6	10,5
San Martín de Montalbán	45151	387	3	390	13,8	76,5	15,3
San Martín de Pusa	45152	163	5	168	15,2	41,7	16,2
San Pablo de los Montes	45153	774	2	776	2,7	2.512,5	9,4
San Román de los Montes	45154	146	3	149	20,1	0,2	21,2
Santa Ana de Pusa	45155	116	1	117	3,7	130,3	5,1
Santa Cruz de la Zarza	45156	1229	4	1233	3,3	234,3	4,4
Santa Cruz del Retamar	45157	165	3	168	48,4	27,5	50,3
Santa Olalla	45158	66	3	69	0,5	2,3	0,9
Santo Domingo-Caudilla	45901	45	2	47	0,6	2,0	0,8
Sertajada	45159	85	1	86	12,2	0,8	12,6
Segurilla	45160	407	2	409	2,8	0,1	3,1
Seseña	45161	101	2	103	13,8	14,8	14,8
Sevilleja de la Jara	45162	1380	8	1388	9,0	897,4	14,8
Soroseca	45163	218	2	220	1,7	43,3	2,2
Sotillo de las Palomas	45164	185	3	188	7,1	4,8	7,3
Talavera de la Reina	45165	338	5	343	11,7	97,0	13,8
Tembleque	45166	350	1	351	5,0	198,6	5,9
Toledo	45168	132	6	138	43,2	221,6	59,2
Torrallas de Oropesa	45169	70	1	71	10,6	0,1	11,3
Torreclilla de la Jara	45170	344	1	345	4,4	826,5	7,2
Torrico	45172	11	1	12	146,6	229,6	156,9
Torrijos	45173	14	3	17	0,0	5,5	1,0
Totánés	45174	28	1	29	1,3	24,7	2,5
Turleque	45175	197	1	198	1,1	47,7	1,9
Ugena	45176	0	0	0	0,0	0,0	0,0
Úrcia	45177	588	2	590	7,8	2.041,1	15,3
Valdeverdeja	45179	237	1	238	9,1	157,4	10,8
Valmojado	45180	393	1	394	0,7	0,0	0,8
Velada	45181	340	3	343	27,2	138,1	28,6
Villecañas	45185	554	3	557	2,4	16,7	3,1
Villafraanca de los Caballeros	45187	17	1	18	4,8	12,8	6,7
Villaluenga de la Sagra	45188	31	2	33	0,1	33,8	2,2
Villamiel de Toledo	45189	54	3	57	0,9	10,6	1,6
Villaminaya	45190	171	1	172	0,8	70,7	1,3
Villamuelas	45191	98	3	101	8,7	104,0	11,6
Villanueva de Alcardete	45192	445	1	446	1,2	4,1	1,4
Villanueva de Boegas	45193	211	5	216	2,1	14,2	2,6
Villarejo de Montalbán	45194	120	4	124	27,5	31,2	29,1
Villarrubia de Santiago	45195	379	3	382	10,7	151,6	13,8
Villaseca de la Sagra	45196	28	3	31	1,5	3,5	1,7
Villesequilla	45197	275	1	276	0,3	319,7	1,6



PROVINCIA DE TOLEDO							
Municipio	Código INE	Número de explotaciones forestales			Superficie explotación media (hectáreas)		
		Privada	Pública	Total	Privada	Pública	Total
Villarobes	45198	267	4	271	6,9	6,2	7,0
Yeles	45201	15	0	15	2,4	0,0	2,5
Yepes	45202	504	2	506	1,3	539,7	3,6
Yuncler	45203	26	5	31	1,3	4,2	2,1
Yuncillos	45204	103	4	107	1,1	10,8	1,5
Yuncos	45205	2	2	4	0,0	10,3	5,2



## PUBLICACIONES

### Serie información forestal

Los Montes de Castilla - La Mancha  
Estructura de la propiedad forestal de Castilla - La Mancha

### Serie Catálogo de Montes de Utilidad Pública

Catálogo de Montes de Utilidad Pública de la Provincia de Albacete  
Catálogo de Montes de Utilidad Pública de la Provincia de Ciudad Real  
Catálogo de Montes de Utilidad Pública de la Provincia de Cuenca  
Catálogo de Montes de Utilidad Pública de la Provincia de Guadalajara  
Catálogo de Montes de Utilidad Pública de la Provincia de Toledo

### Serie Forestal

- Nº 1 El *Pinus nigra Am.* en la Serranía de Cuenca: estudio sobre la regeneración natural y bases para su gestión.
- Nº 2 Estudio sobre la influencia de la intensidad de poda en *Pinus halepensis Mill* sobre diversos parámetros morfológicos, fisiológicos y biológicos.
- Nº 3 Gestión Forestal Sostenible en Castilla - La Mancha
- Nº 4 Repoblación Forestal: forestación de tierras agrarias
- Nº 5 Plan de aprovechamiento de la masa forestal residual de Castilla - La Mancha: experiencias del primer año de gestión.
- Nº 6 Proceso de revisión del Catálogo de Montes de Utilidad Pública en Castilla - La Mancha

### Serie Vías Pecuarias

- Nº 1 Manual para la clasificación, deslinde y amojonamiento de las Vías Pecuarias de Castilla - La Mancha

### Serie Salud de los Bosques

- Nº 1 La Seca: decaimiento y muerte del género *Quercus* en la Comunidad de Castilla - La Mancha
- Nº 2 La procesionaria del pino (*Thaumetopoea pityocampa den. & Schiff.*): Manual para la evaluación de los niveles de infestación en rodales de seguimiento en Castilla - La Mancha.
- Nº 3 Control de la población de *Ips sexdentatus* en el área afectada por el incendio del Rodenal

### Serie Caza y Pesca

- Nº 1 Guía de peces y cangrejos de Castilla - La Mancha



